

Nr. 14 Læsøvej og Vejrøvanget 2-8

Matr. nr. h. 411 n, k, o, m, 1

5728-014

Hr. arkitekt Gunnar Quist,
Købmagergade 16,
F r e d e r i c i a.

KH/LP

20/12 1963.

Ved en afsyning af afsætningen for en nybygning på hjørnet af Fænøvej-Løsevej på en parcel af matr. nr. h. 411 b konstateres det, at bygningen var afsat med kun 3 m afstand fra byggelinien mod Fænøvej i strid med den af byrådet godkendte, offentligt fremlagte partielle byplanvedtægt, hvor byggelinieafstanden er fastsat til 5 m. Det fremgår af sagen, at De tidligere af byplanudvalget har fået godkendt en udstykningsplan, hvorpå en bebyggelse er indtegnet med kun 3 m byggelinieafstand fra Fænøvej for den nordligste boliggruppe (hus nr. 9), 4 m for den midterste (hus nr. 13) og 5 m for den sydligste (hus nr. 17).^{stel}

Under hensyn hertil samt til, at det drejer sig om en ensartet samlet bebyggelse, hvoraf de 3 huse i den nordligste bolig række allerede er opført, skal jeg herved godkende de på udstykningsplanen viste byggelinieafstande mod Fænøvej, idet det naturligvis er en forudsætning, at bebyggelsesplanen iøvrigt følges.

Jeg finder anledning til at bede Dem om at være opmærksom på bestemmelser i vedtægter m.v., som har været offentligt fremlagt, samt i tide at optage forhandling med de pågældende myndigheder, såfremt der ønskes afvigelser fra disse vedtægter.

Hr. arkitekt Gunnar Quist,
Købmagergade 16,
F r e d e r i c i a.

13/1963.

CB/LP

13/12 1963.

3 (3A)

Da det ved bygningseftersyn den 13. december 1964 er konstateret, at bygningens afsætning på matr. nr. h. 411 b, hjørnegrunden Læssøvej-Fænøvej ikke overholder byggelinieafstanden på 5 m mod Fænøvej, skal man pålægge Dem at ændre afsætningen, således at byggelinieafstanden overholdes.

A. Grum-Schwensen

Knud Hansen

Bygningsattest

Det attesteres herved, at det under byggejournal nr. 13/ 19 63
anmeldte byggeforetagende på matr. nr. 411 k af de til grundene
hørende jorder Læse- gade nr. 14,
vej
er udført i overensstemmelse med den for Fredericia købstad gældende byg-
ningslovgivning.

Byggeforetagendet består i: **Opførelse af et eenfamiliehus.**

Der er ved sagens behandling meddelt følgende dispensationer: **Fra byg-
ningslovens § 6 om tilladelse til at udføre bagmur og
skillevægge af 7,5 cm armerede Siporexplader.**

Bygningsinspektøren i Fredericia, den 26. februar 19 65.

Knud Hansen

Samtidig med udleveringen af ovenstående attest er flg. afgifter m. v.
indbetalt hertil:

Bygningsgebyr.....	8,00	kr.
Vand til bygningsbrug.....	7,09	>
Kloakafgift.....		>
.....		>

Ialt... 15,09 kr.

Attesten udleveret til: Hr. arkitekt Gunnar Quist,
Købmagergade 16, Fredericia.

Fredericia kærnerkontor, den..... 19

Noteret i bogholderiet:

Byggejournal nr.

Anmeldelse af byggearbejde

Hermed 4 bilag. (2 stk. tegn. + 2 sæt beregn.)

Undertegnede anmelder herved, at det på matr. nr.

af

Fælled ~~XXXX~~
gade nr.
vejaf Byggeinteressentselskabet af 1961 som bygherre
agtes udført nedennævnte byggearbejde:

(Her anføres i hovedtræk oplysninger om det pågældende arbejde, således at det tydeligt fremgår, hvad der agtes udført.

Detaljerede oplysninger skal indeholdes i de ledsagende tegninger samt — om nødvendigt — i en særlig beskrivelse. Såfremt særlige tilladelser søges hos bygningskommission, byråd, indenrigsmin. eller andre myndigheder må særligt andragende herom tillige med de nødvendige bilag fremsendes igennem bygningsinspektøren senest 5 dage før den pågældende myndigheds ordinære møde.)

Fundering

Fredericia den 10/2-64

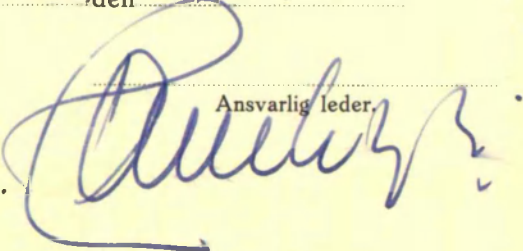
 Ansvarlig leder.

Til bygningsinspektøren i Fredericia.

Bg.dbg.nr. $\frac{281}{1964}$ b.j.

Anmeldelse af byggearbejde

Hermed 13 bilag.

parcel 6-7-8-9-10-11-

Undertegnede anmelder herved, at det på matr. nr. 12-13 af matr.nr. 411.

af de til grundene i staden Fredericia hørende jorder

Fænøvej - Læsøvej gade nr.
vej

af Byggeinteressentselskabet 1961. som bygherre
agtes udført nedennævnte byggearbejde:

(Her anføres i hovedtræk oplysninger om det pågældende arbejde, således at det tydeligt fremgår, hvad der agtes udført.

Detaljerede oplysninger skal indeholdes i de ledsagende tegninger samt — om nødvendigt — i en særlig beskrivelse. Såfremt særlige tilladelser søges hos bygningskommission, byråd, indenrigsmin. eller andre myndigheder må særligt andragende herom tillige med de nødvendige bilag fremsendes igennem bygningsinspektøren senest 5 dage før den pågældende myndigheds ordinære møde.)

Opførelse af 8 eenfamilieshuse.

Fredericia

den 4/4 1963.

GUNNAR QUIST
ARKITEKT M. D. A.

Ansvarlig leder.

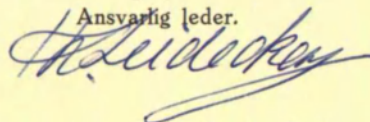

Til bygningsinspektøren i Fredericia.

B. 504 b.j.

Genpart.

Matr. nr. parceller af h. 411 b.

843/63
Byggesag nr. 13/1963.
Bygn. kom. »
Kloaksag » 4/1963.

Fænøvej-Læsøvej

Nr.

*Hr. Byggeinteressentskabet 1961
v/ hr. arkitekt Gunnar Quist,
Købmagergade 16,
F r e d e r i c i a.

Under henvisning til Deres andragende af 4. april 1963
med tilhørende 13 bilag meddeles herved approbation på opførelse af
8 eenfamiliehuse

på ovennævnte matr. nr., for hvilket bygningsarbejde De i anmeldelsen er angivet
som ansvarlig bygherre.

Approbation gives iøvrigt på følgende betingelser:

- 1) Bygningslovgivningens, herunder byggevedtægtens, forskrifter skal nøje overholdes.*)
- 2) Eventuelle på grunden hvilende servitutter o. lign. skal iagttages og respekteres.
- 3) Ved nybygninger og tilbygninger må intet støbearbejde eller murerarbejde påbegyndes, før bygningens afsætning er anmeldt til og godkendt af bygningsinspektøren.
- 4) Grundudgravning må ikke påbegyndes, forinden hovedkloakkens højdebeliggenhed er konstateret enten ved opgravning på stedet eller ved underskreven erklæring fra bygningsinspektøren.
- 5) De matrikulære forhold må bringes i orden, inden bygningsattesten udstedes.
- 6) Forinden byggearbejdet påbegyndes, må der til godkendelse fremsendes tegninger og beregninger af de bærende konstruktioner, samt en revideret kloakplan visende de enkelte ejendommers afløbssystem tilsluttet det separate kloaksystem i vejene nord og øst for bebyggelsen.
- 7) Bestemmelserne i byplanudvalgets skrivelse af 17. august 1962

*) Opmærksomheden henledes på, at intet bygningsarbejde må tages i brug, forinden byggeattest er udstedt.

mod. hb 15/6-63 LP

må efterkommes.

- 8) Luftvarmeanlægget skal udføres i overensstemmelse med bygningsreglementets kap. 10.1.4.
- 9) Køkken og toiletrum skal forsynes med aftræk og frisklufttilførsel udført i overensstemmelse med bygningsreglementets kap. 11.
- 10) Husnummer vil senere blive meddelt.

Bygningskommissionens tilladelse til at anvende gipsonitplader i stedet for rør og puds meddeles herved på vilkår som angivet i kap. 5.6.3, stk. 4, i bygningsreglement for købstæderne og landet.

Bygningskommissionens tilladelse til at anvende 7,5 cm armerede Siporexplader til bagmur og skillevægge meddeles herved på betingelser som anført i boligministeriets skrivelse af 10. november 1956 og 7. oktober 1960, hvilke skrivelser ligger til gennemsyn på mit kontor.

Bygningsinspektøren i Fredericia, den 24. maj 1963.

AA Gfuu-Sc.wensen

Knud Hansen

Koncept.

Matr. nr. pcarceller af h. 411 b.

hasøj 14

411 h

Byggesag nr. 13/1963.

Bygn. kom. »

Kloaksag » 4/1963.

Fænøvej-Læsøvej

Nr.

byovangst 2

411 o

" 4

411 n

" 6

411 m

" 8

411 l

Mr. Byggeinteressentskabet 1961
v/ hr. arkitekt Gunnar Quist,
Købmagergade 16,
F r e d e r i c i a.

Under henvisning til Deres andragende af 4. april 1963 med tilhørende 13 bilag meddeles herved approbation på opførelse af 8 eenfamiliehuse

på ovennævnte matr. nr., for hvilket bygningsarbejde De i anmeldelsen er angivet som ansvarlig bygherre.

Approbation gives iøvrigt på følgende betingelser:

- 1) Bygningslovgivningens, herunder byggevedtægts, forskrifter skal nøje overholdes.*)
- 2) Eventuelle på grunden hvilende servitutter o. lign. skal iagttages og respekteres.
- 3) Ved nybygninger og tilbygninger må intet støbearbejde eller murerarbejde påbegyndes, før bygningens afsætning er anmeldt til og godkendt af bygningsinspektøren.
- 4) Grundudgravning må ikke påbegyndes, forinden hovedkloakkens højdebeliggenhed er konstateret enten ved opgravning på stedet eller ved underskreven erklæring fra bygningsinspektøren.

5) De materielle forhold må bruges i orden inden bygningens afstedt.

6) Forinden byggearbejdet påbegyndes, må der til godkendelse fremlægges bygnings- og kloakplaner af de berørte bærestrukturen, samt en svindereklækningsplan med en detaljeret gendannelse af afløbssystemet tilsluttet det separate kloaksystem i

*) Opmærksomheden henledes på, at intet bygningsarbejde må tages i brug, forinden byggeattest er udstedt.

regulær udstødning af forbeholdene.

- 7) Bestemmelserne i bygningslovens § 17, der ved 63 m² efterkommes.
 - 8) Luftvarmeanlægget skal indføres i overensstemmelse med bygningsreglementets kap. 10.1.4.
 - 9) Løst og stillet rum skal forsynes med afskærmning af friktionsforhold indført i overensstemmelse med bygningsreglementets kap. 11.
 - 10) L6 - heri nr. senere.
- D. 56. gipsarbejd.
- 11) D 9. Linox.

22.5.63.

PM.

Synet den 8/1.64. Ljovangel forindenale 3/3-64 for 1

Afsynet den 23.12.64.

Attest og indtægtsordre udstedt den

Bygningsgebyr: 8,-

Vandafgift: $118 \text{ m}^2 \times 0,06 = 7,09 \text{ kr.}$

Afg. for mgl. br.stigehøjde:

Kloakafgift: se skitse af 25/2.65

Meddelt dispensation fra:

Byggeslovens § 6 om tilladelse til at udføre bagmur og skillevægge af 7,5 cm armerede sponexplader.

Byggevedtægts §

Genpart.

Matr. nr. pc. af h. 411 b.

Bg. dbg. nr. 863/63
Byggesag » 13/1963.
Bygn. kom. »
Kloaksag » 4/1963.

Fænøvej-Læsøvej Nr.

~~XXX~~ Byggeinteressentskabet 1961
v/ hr. arkitekt Gunnar Quist,
Købmagergade 16,
F r e d e r i c i a .

Under henvisning til Deres andragende af 28. maj 1963
med tilhørende 6 bilag meddeles herved, i tilslutning til den udstedte approbation
af 24. maj 1963 godkendelse af revideret kloakplan for 8 eenfamili-
liehuse

på ovennævnte matr. nr., for hvilket bygningsarbejde De i anmeldelsen er angivet
som ansvarlig bygherre.

For godkendelsen gælder iøvrigt følgende betingelser:

- 1) Tilslutning af stik til hovedledningen må ske ved kommunens foranstaltning og for bygherrens regning.

Stads- og havneingeniøren i Fredericia, den 29. maj 1963.

A. Grun-Schwensen

Knud Hansen

Genpart.

Matr. nr. h. 411 k, o, n, m, l.

Bg. dbg. nr. 307/64
Byggesag » 13/1963.
Bygn. kom. »
Kloaksag »

Læsøvej
Lyøvænget

Nr. 14 og
" 2,4,6,8.

Hr. Byggeinteressentskabet af 1961,
v/ hr. civilingeniør Bent Gerdes,
Treldevej 8,
F r e d e r i c i a .

Under henvisning til Deres andragende af 10. februar 1964
med tilhørende 4 bilag meddeles herved, i tilslutning til den udstedte approbation
af 24. maj 1963 godkendelse af tegning og beregning af fundering
vedrørende 5 eenfamiliehuse

på ovennævnte matr. nr., for hvilket bygningsarbejde De i anmeldelsen er angivet
som ansvarlig bygherre.

For godkendelsen gælder iøvrigt følgende betingelser:

Bygningsinspektøren i Fredericia, den 14. februar 1964.

A. Grum-Schwensen

Knud Hansen

Genpart.

Matr. nr. h. 411 k, o, n, m, l.

Bg. dbg. nr. 26/65.
Byggesag » 13/1963.
Bygn. kom. »
Kloaksag »

Læsøvej
Lyøvænget

Nr. 14 og
" 2,4,6,8.

xMr. Byggeinteressentskabet af 1961
v/ hr. arkitekt Gunnar Quist,
Købmagergade 16,
F r e d e r i c i a.

Under henvisning til Deres andragende af 4. januar 1965
med tilhørende 6 bilag meddeles herved, i tilslutning til den udstedte approbation
af 24. maj 1963 godkendelse af reviderede tegninger vedrørende
opførelse af 5 eenfamiliehuse

på ovennævnte matr. nr., for hvilket bygningsarbejde De i anmeldelsen er angivet
som ansvarlig bygherre.

For godkendelsen gælder iøvrigt følgende betingelser:

Bygningsinspektøren i Fredericia, den 8. januar 1965.

Knud Hansen

Anmeldelse

om

installation af oliefyringsanlæg

med lagertank indtil 6000 l anbragt inden i bygningen i én- og tofamiliehuse.

(Indsendes i 2 eksemplarer inden installationen påbegyndes til bygningsmyndigheden).

Til	Bygningsinspektøren i Fredericia
Anmelderens navn og adresse (ejer, bruger, leverandør, rådgiv. ingeniør m. v. - det gældende anføres).	A/S E. Rasmussen Kongensgade 107 Fredericia
Det projekterede anlægs beliggenhed (herunder angivelse af matr. nr., gade, vej, kom- mune og politikreds).	411 K Læsøvej 14 Fredericia
Anlæggets ejer (navn og adresse).	Byggeinteressentselskabet af 1961

Undertegnede erklærer herved,

at fyrets maksimale brændstofforbrug ikke er over 5 kg pr. time,

at installationen kan finde sted, uden at der samtidig skal foretages bygningsændringer, og

at der ikke i huset er indrettet brandfarlig virksomhed eller oplag.

Samtidig erklæres herved, at ovennævnte oliefyringsanlæg vil blive udført i overensstemmelse med de regler, der er anført i justitsministeriets vejledning af 25. januar 1955 med tillæg af 24. marts 1959 vedrørende indretning af sådanne anlæg.

Da lagertanken agtes anbragt uden for bygningen, ansøges herved om bygningsmyndighedens tilladelse til at anbringe tanken, således som det fremgår af medfølgende situationsplan (2 eksemplarer vedlægges), der angiver tankens beliggenhed på grunden.

(Overstreges, hvis lagertanken agtes anbragt inden i bygningen).

Bemærkninger:

Dato

12.1.1965

Anmelderens underskrift

A/S E. Rasmussen

A. Bader

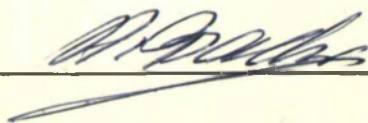

Attest

for

anmeldelse om installation af oliefyringsanlæg.

Herved attesteres modtagelsen af omstående anmeldelse om installation af oliefyringsanlæg i ejendommen

(adresse)..... tilhørende.....

....., den 19.....

.....
(Underskrift)

Tilladelse

til

placering af olietank uden for bygning.

Herved meddeles tilladelse til anbringelse af den ved omstående anmeldelse om installation af oliefyringsanlæg

omhandlede lagertank uden for bygning i ejendommen (adresse)..... Læssøvej 14......

tilhørende Byggeinteressentskabet af 1961......

Tilladelsen er givet på følgende vilkår:

1. Olietanken skal placeres i overensstemmelse med indsendte hermed tilbagefølgende situationsplan mærket
....., der angiver tankens beliggenhed på grunden.

2. Andre vilkår:

Dereskal med Fredericia byråd som påtaleberettiget og forud
for al pantegæld tinglyses deklaration om, at olietanken skal flyttes
bag byggelinien uden udgift for kommunen, såfremt en vejudvidelse gør
det påkrævet.

Udkast til deklarationen må fremsendes til godkendelse,
inden tinglysning finder sted.

....., den 18/1..... 1965.

.....
(Underskrift)

Til.....

Journ. nr.

Bygningsinspektøren

I Fredericia

I henhold til bygningsvedtægten for Fredericia Kommune § 10, stk. 2, afsnit d, attesteres herved, at ejendommen, beliggende matr.

nr. ...411. K. Læsøvej 14....., Fredericia,

tilhørende ...Bygningsinteressentselskabet af 1961....., ved arkitekt G. Quist, Købmagergade 107

er forsynet med centralvarmeanlæg, hvis kedel opfylder forskrifterne for sikkerhedsforanstaltningerne i forbindelse med indretning af centralvarmekedler i socialministeriets bekendtgørelse nr. 114 af 1. april 1931 § 1, afsnit E.

Fredericia, den12.1.1965.....

A/S E. RASMUSSEN,
Kongensgade 107,
Fredericia.

P. Bader

Anmelder:

Lacey 14

BENT H. NORVANG. - POUL DITLEVSEN.
Landsretssagførere, Fredericia.

Matr.nr. 411k af de til grundene
i staden Fredericia høren-
de jorder.

1782

5 MAR. 1965

Stem:

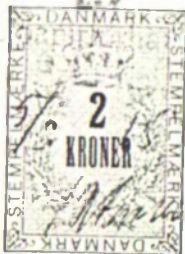

DEKLARATION.

=====

Undertegnede ejere af ejendommen, matr.nr. 411k af de til grundene i staden Fredericia hørende jorder deklarerer herved bindende for os og efterfølgende ejere af ejendommen, at den på ejendommen værende olietank skal flyttes inden for byggelinien uden udgift for Fredericia kommune, såfremt en vejudvidelse gør det påkrævet.

Foranstående deklARATION begæres tinglyst som servitutstiftende på fornævnte ejendom med prioritet forud for al pantegæld med respekt af de på ejendommen lyste servitutter og med Fredericia byråd eller det udvalg som byrådet måtte bemyndige dertil som påtaleberettiget.

FREDERICIA, den *18. Febr. 1965*

[Handwritten signatures and names]

Fredericia retskreds
Ejgitt: 5/5 kr. Akt: Skab
§ 141 " "
§ 141 " "
ialt kr. ere

5 MAR. 1965

[Handwritten signature]

O. Valentiner-Branth

15010/1009

[Handwritten mark]

Side 1 af 7 + 1 tegning.

Sag: 579-63

Byggeinteressentselskabet af 1961

Fælledvej

Fredericia-----

Fundering.

Byggetjournal nr. 13 1963
Approberet. Se skrivelse af 14/2-64

Bygningsinspektøren

Fredericia

E. Gerdes

BENT GERDES

Raadgivende Civilingeniør

M. Ing. F.

Giro 75070 Telf. 1307

TRELDEVEJ 8 FREDERICIA

11 FEB 1964

Adr.: Byggeriinteressentstabet af 1961
Emne: Pilotering & finansiering, jbt.

Sag: 579.63

Side: 1

Dato: 22.7.63

Beh. af: H.A.

Da byggegrunden er en tidligere grusgrav, har man foretaget en del jordbundsundersøgelser - sonderinger - og det har vist sig, at der på visse steder er op til en dybde på over 8-10 m, før man når fast bund. Det er som følge heraf besluttet, at der sørges for 4 probetingspæle i under hver søjle, idet funderne udbetones i en søjle, og huse og båndet sørges for.

Vægt af bet:

funderarter: 40 · 0.265 · 1.0 · 2.4	=	25 t
gulv: 12,5 · 8 (60+50): 1000	=	11 t
indv. væg: 40 · 2,5 · 0.4	=	40 t
stillevejg: 30 · 2,5 · 0.1	=	7 t
tag: 0.2 · 8 · 12,5	=	20 t
lyftelast 0.5 (12 · 9,5 · 0.15)	=	7 t
		<hr/>
		110 t

4 stk 25+25 m jbt. pæl med tilladning
bælastning ca. 40 t pr. stk. ~ till. bel. ca. 160 t.

Beregning af fundamentsdragere:

1. Tværdragere BB.

højde: 7.50 m; afstande etc: 2.40 m.

<u>Bælastning:</u>	loose gasbetonplade 600 kg/m ²	600 kg/m ²
	gulvbælastning	50 --
	lette stillevejg	100 --
	lyftelast	150 --
		<hr/>
		360 kg/m ²

bælastning pr. m:	360 · 2.40	=	865 kg
equivalent drag: 0.6 · 0.2 · 2400	=		285 t
			<hr/>
	ialt:		1150 kg/m

$$H = \frac{1}{8} \cdot 1150 \cdot 7.60^2 = 8350 \text{ kg/m}$$

$$\frac{7.60}{1200} \cdot \frac{1}{2} = 0.262 / 0.348$$

$$h_n = 0.262 \sqrt{\frac{8350}{0.25}} = 48 \text{ cm}$$

$$F_j = 0.25 \cdot 0.348 \sqrt{\quad} = 15.9 \text{ cm}^2$$

h udpræn = 60 cm ; h_n = 60 - 2 - 1 - 1 = 55 cm

$$F_{\text{red.}} = \frac{48}{55} \cdot 15.9 = 13.9 \text{ cm}^2 \quad (\text{4 } \phi \text{ 22 med } \sqrt{s.21 \text{ cm}^2})$$

$$Q_{\text{max}} = \frac{1}{8} \cdot 1150 \cdot 7.6 = 4370 \text{ kg}$$

$$t_b = \frac{4370}{25 \cdot 0.9 \cdot 55} = \underline{\underline{3.5 \text{ kg/cm}^2}}$$

Fundamentdrageren:

Belastning på fundament i facade: (B6)

fra dag	:	5 (75+75)	=	750 kg/m
" ydervmur	:	2.5 · 200	=	500 —
" indv. mur	:	2.5 · 60	=	150 —
" fundamentby	:	1.2 · 0.265 · 2400	=	<u>750 —</u>
				2050 kg/m

Belastning på fundament i gavl: (B7)

fra dag	:	$\frac{150 \cdot 0.7 \cdot 0.35}{0.35}$	=	120 kg/m
" ydervmur	:	3.5 · 200	=	700 —
" indv. mur	:	3.5 · 60	=	210 —
" fundamentby	:	1.2 · 0.265 · 2400	=	<u>750 —</u>
" gulv	:	1.2 · 360	=	<u>420 —</u>
				2200 kg/m

Fundamentsbælt i facade: 36

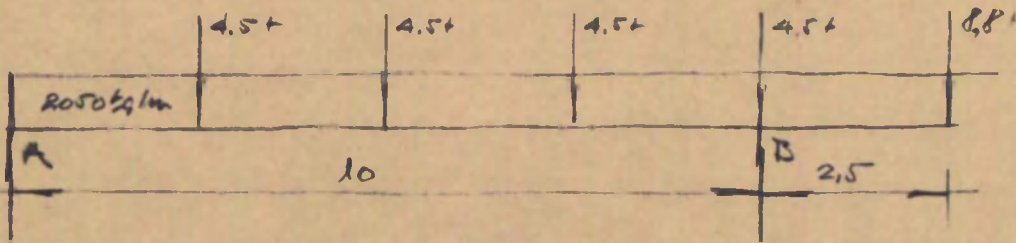

$$H_A = \frac{25.6 \cdot 3.75 + 4.5(7.5 + 5 + 2.5) - 8.8 \cdot 2.5}{10} = 14.15 \text{ t}$$

$$H_B = 8.8 \cdot 2.5 + 2.5 \cdot 2.15 \cdot \frac{2.5}{2} = 22 + 6.4 = 28.4 \text{ t/m}$$

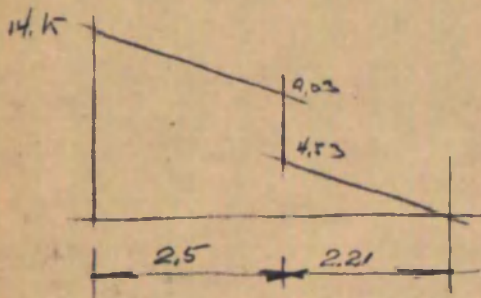

$$H = 11.59 \cdot 2.5 + \frac{1}{2} \cdot 4.53 \cdot 2.21 = 29 + 5 = 34 \text{ t/m}$$

$$h_{1/2} = 0.31 \sqrt{\frac{34000}{0.265}} = 111 \text{ cm} \quad (h = 120 \text{ cm})$$

$$F_1 = 0.144 \cdot 0.265 \sqrt{\quad} = 13.75 \text{ cm}^2 \quad (6.518 \text{ and } 15.26 \text{ cm}^2)$$

$$f_b = \frac{14150}{26.5 \cdot 100} \approx 5.4 \text{ kg/cm}^2$$

Fundamentsbælt i garage: B7

$$M = \frac{1}{8} \cdot 2,2 \cdot 8^2 = 17,6 \text{ t m}$$

$$F_f = \frac{1760000}{2500 \cdot 0,9 \cdot 112} = 7 \text{ m}^2 \quad (\text{210 cm med } 7,60 \text{ m}^2)$$

$$(\text{300 cm " } 7,63 \text{ m}^2)$$

bøjle \varnothing 10 x 20 cm

$$Q = \frac{1}{2} \cdot 2,2 \cdot 8 = 8,8 \text{ t}$$

$$V_b = \frac{8800}{265 \cdot 0,9 \cdot 112,7} = 3,3 \text{ kg/cm}^2$$

Fundamentsbælt mellem garage: B1

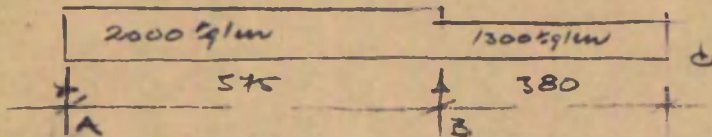

$$V_A = \frac{33200 - 9500}{5,75} = 4100 \text{ kg}; \quad V_B = 12400 \text{ kg}$$

$$M_B = 1300 \cdot 3,8 \cdot \frac{3,8}{2} = 9500 \text{ kg m}$$

$$M_{AB} = 4100 \cdot \frac{2,05}{2} = 4200 \text{ kg m}$$

$$h_{av} = 0,380 \sqrt{\frac{9500}{0,24}} = 62 \text{ cm}$$

$$F_f = 0,144 \cdot 0,24 \sqrt{\frac{9500}{0,24}} = 6,9 \text{ m}^2 \quad (\text{300 cm med } 7,63 \text{ m}^2)$$

100% af undersiden

Finansieringsopg. B2

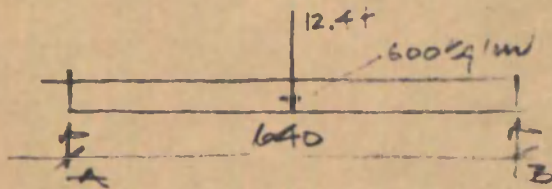

$$V_A = V_B = \frac{1}{2} \cdot 6.40 \cdot 0.6 + \frac{1}{2} \cdot 12.4 = 1.92 + 6.2 = 8.12 \text{ t}$$

$$M = \frac{1}{8} \cdot 0.6 \cdot 6.4^2 + \frac{1}{4} \cdot 12.4 \cdot 6.40 = 29.93 \text{ tm}$$

$$h_m = 0.310 \sqrt{\frac{22930}{0.24}} = 96 \text{ cm}, \quad h_2 = 110 \text{ cm}$$

$$F_f = 0.144 \cdot 0.24 \cdot \sqrt{\quad} = 10.70 \text{ cm} \quad (5.018 \text{ and } 12.72 \text{ cm}^2)$$

$$z_b = \frac{8120}{100 \cdot 24} \approx 3.5 \text{ kg/cm}^2$$

Finansieringsopg. B3

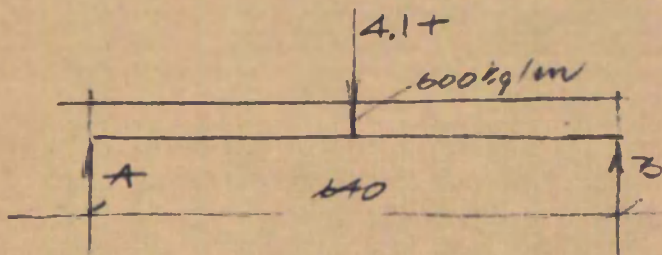

$$V_A = V_B = \frac{1}{2} \cdot 4.1 + \frac{1}{2} \cdot 6.4 \cdot 0.6 = 3.97 \text{ t}$$

$$M = \frac{1}{8} \cdot 0.6 \cdot 6.4^2 + \frac{1}{4} \cdot 4.1 \cdot 6.4 = 9.6 \text{ tm}$$

ansvaring: 3.018. and 7.63 cm²

Førmaamentsbælt i gavl: 74.

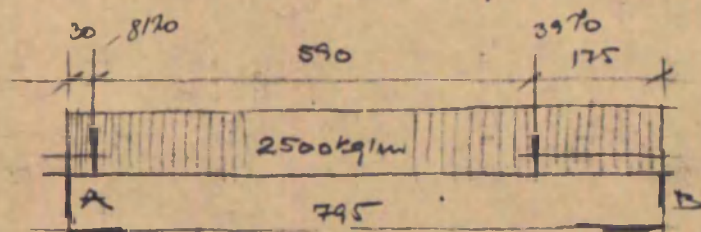

$$K_A = \frac{8120 \cdot 7.65 + 19850 \cdot 3.98 + 3970 \cdot 1.75}{7.95} = 18.600 \text{ kg}$$

$$K_B = 13.340$$

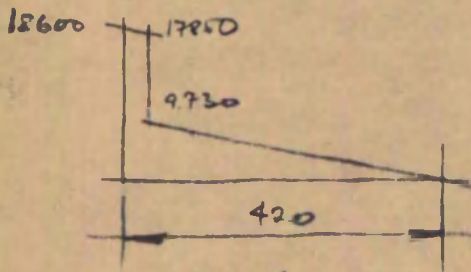

$$M = \frac{1}{2} (18.6 + 17.85) \cdot 0.3 + \frac{1}{2} \cdot 3.9 \cdot 9.73 = 5.46 + 19 = 24.46 \text{ t.m}$$

$$l_m = 0.31 \sqrt{\frac{24460}{0.265}} = 95 \text{ cm}$$

$$F_f = 0.144 \cdot 0.265 \sqrt{\quad} = 11.60 \text{ cm}^2 \quad (5 \text{ st. 18 med } 12.7 \text{ cm}^2)$$

Førmaamentsbælt i gavl: 75.

sammen belastningsdiagram som 74 med indtagelse af:

Eulerkraft I = 3970 i st. f. 8.120 og Eulerkraft II = 8.120 i st. f. 3.970

$$K_A = \frac{8120 \cdot 1.75 + 3.97 \cdot 7.65 + 19.85 \cdot 3.98}{7.95} = 15.6 \text{ t}$$

$$K_B = 16.34 \text{ t}$$

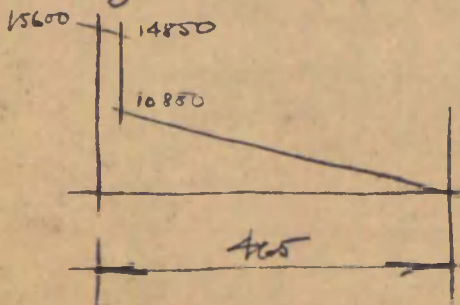

$$M = 4.6 + \frac{1}{2} \cdot 10.88 \cdot 4.35 = 4.6 + 23.7 = 28.3 \text{ t.m}$$

armatur: 6 st 18 med 15.26 cm²

SKEL MOD VEJE

SKEL

SKEL

SKEL

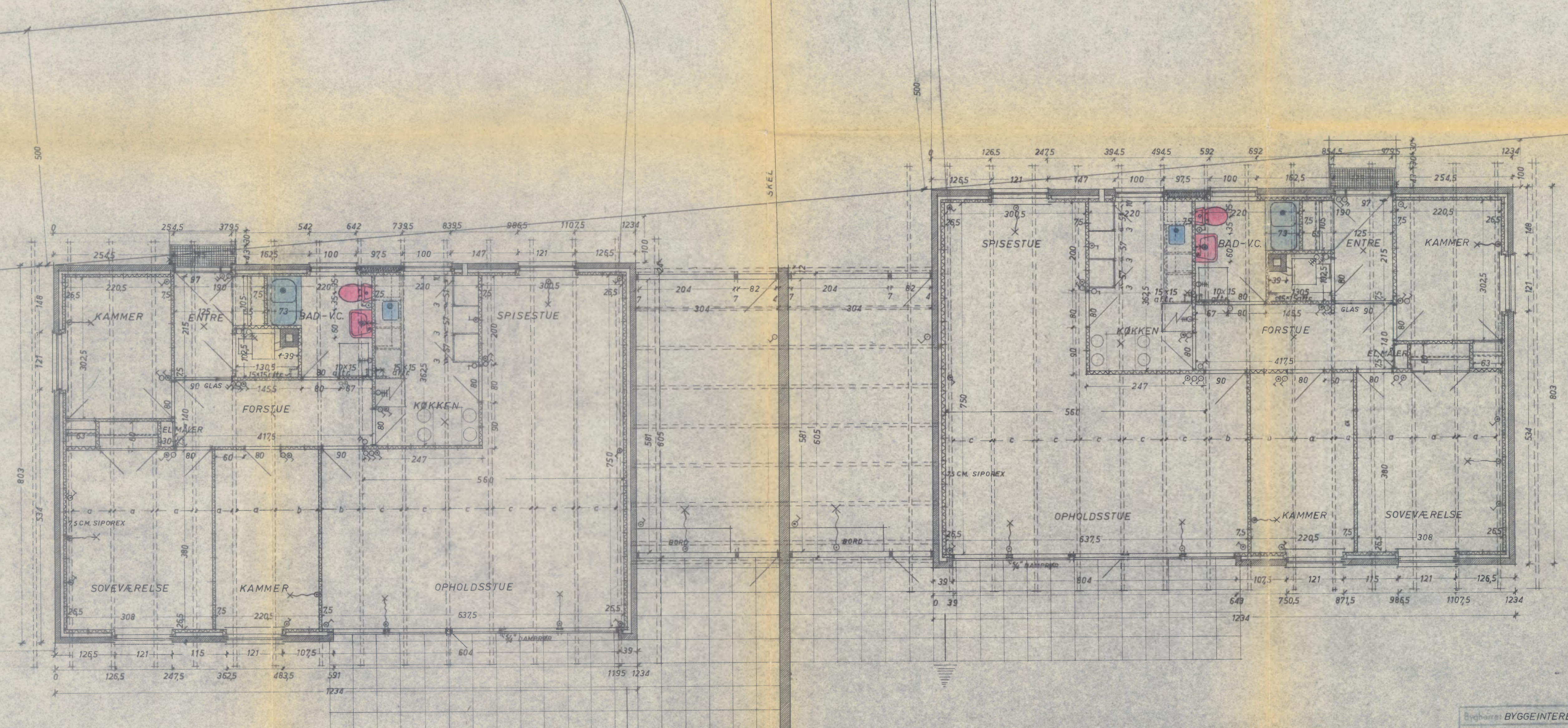

Byggesjournal nr. 13 / 1963
Approberet. Se skrivelse af 8/11-63.

Bygningsspektaklen
Fredericia

Handwritten signature

3

Bygherre: BYGGEINTERESSENTSELSKABET AF 1961.

Matrik. Nr. 411 PARCEL 6-7-8-9-10-11-12-13-14-15-16 OG 17

AF DE TIL GRUNDENE I ST. FREDERICIA HØRENDE JORDER.

Code No. DREJØVÆNGET - LYØVÆNGET - LÆSØVEJ 14

Tegn. vedr. STUEPLAN

Mål 1:50 Teg. THL Dato 20-2-63 Ark. 1331-1314

RETTET 26-8-63
RETTET 15-1-64

4 JAN 1963

MÅL 1:50
0 0,5 1 2 3 4 5 6 7 8 9 10 M.

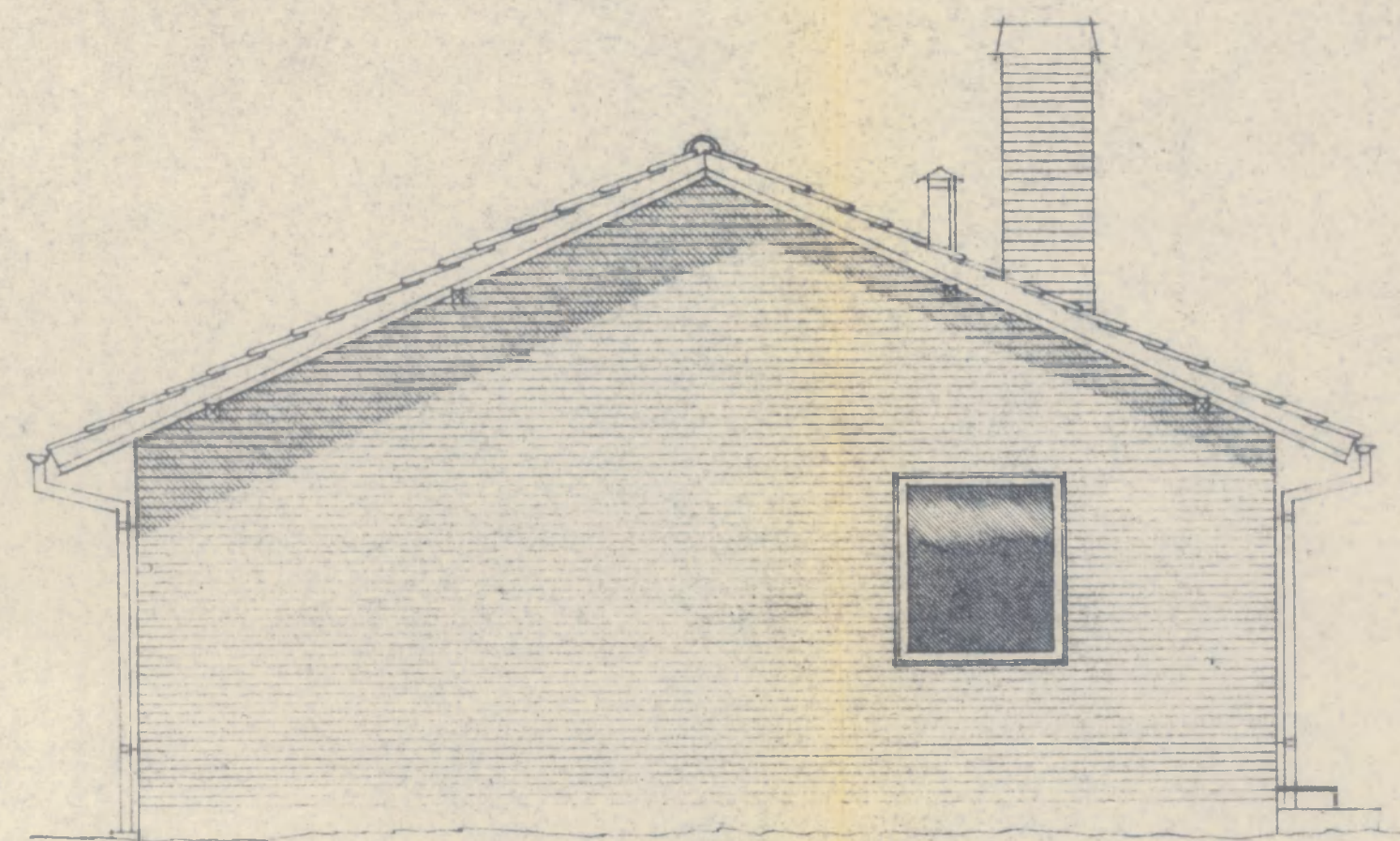

GAVL MOD ØST

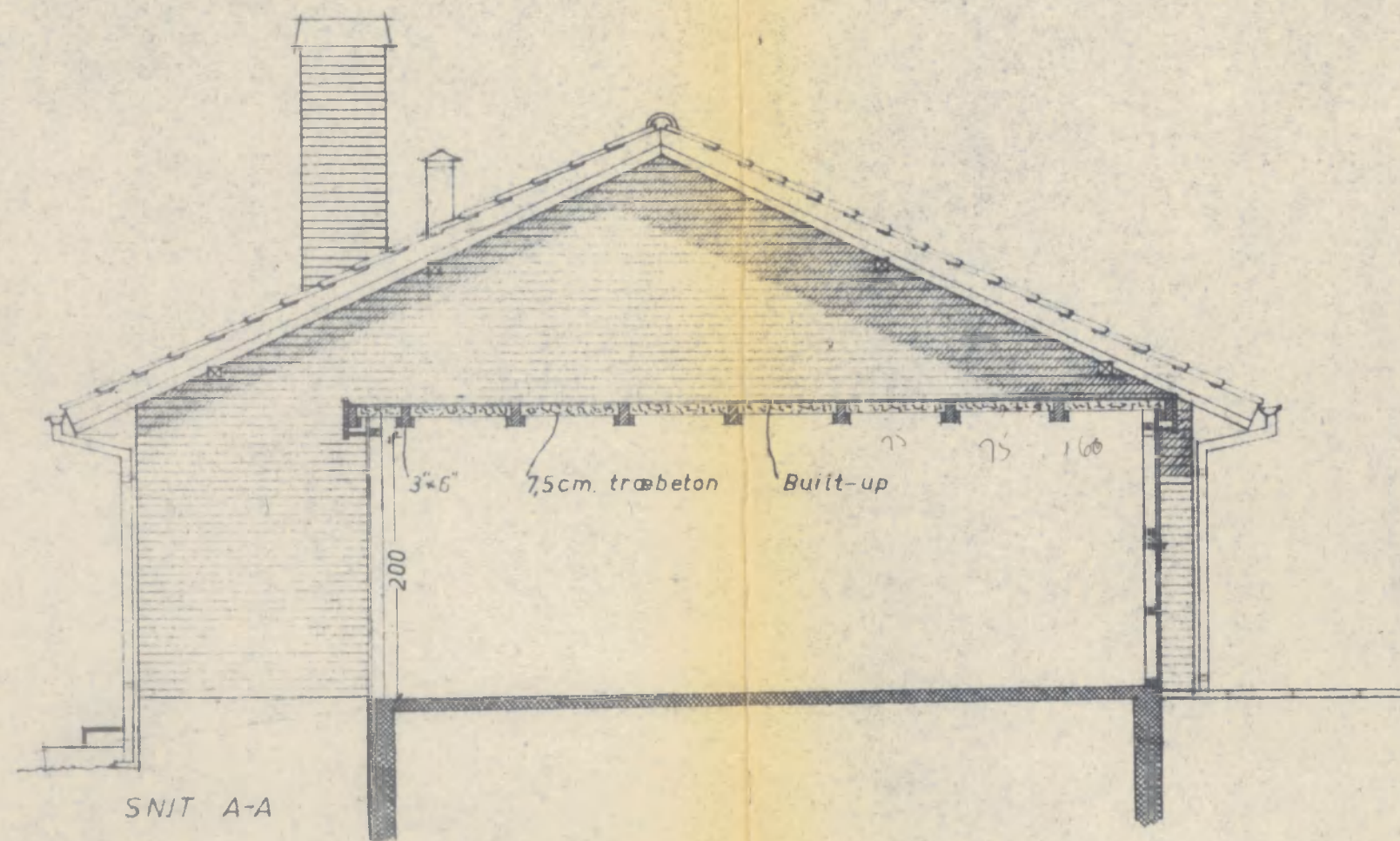

SNIT A-A

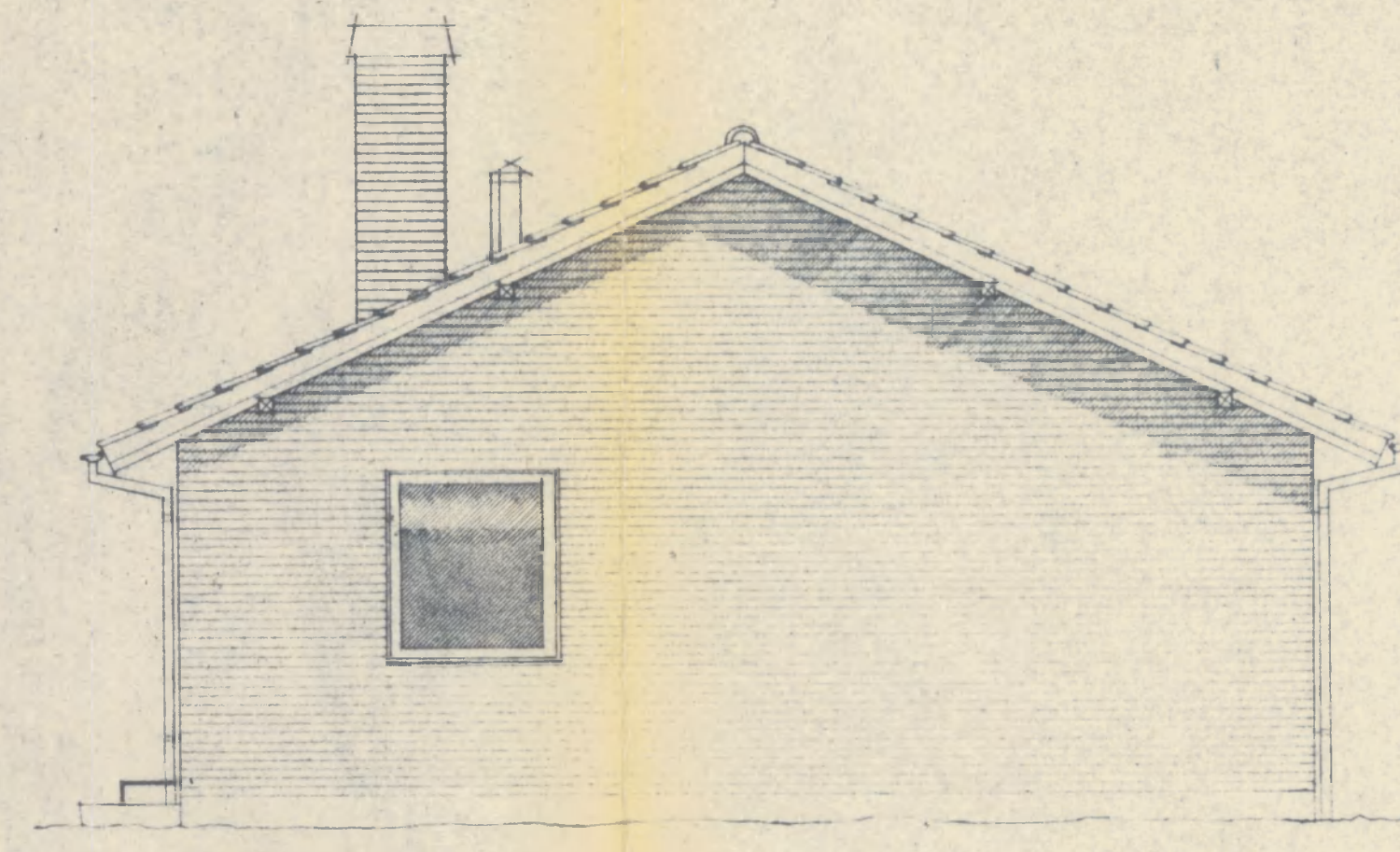

GAVL MOD VEST

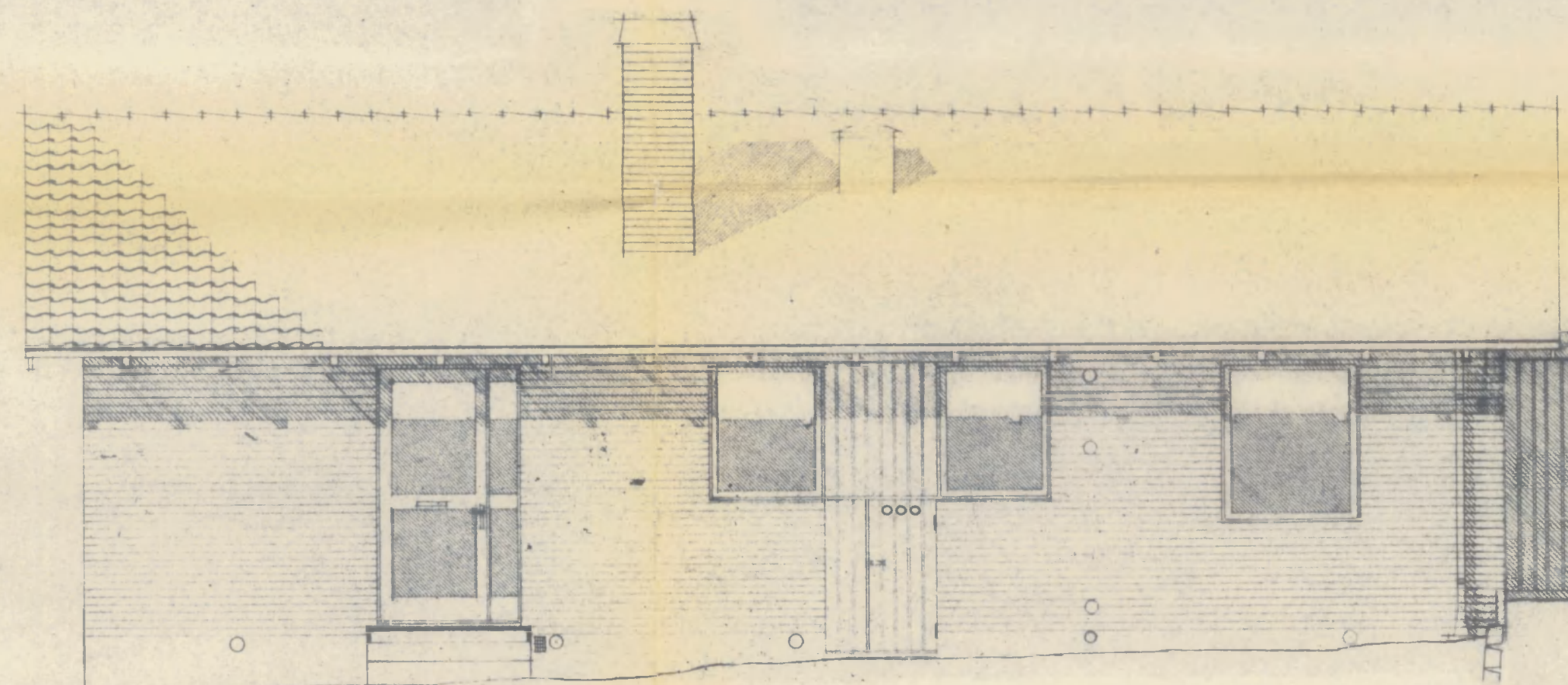

FACADER MOD NORD

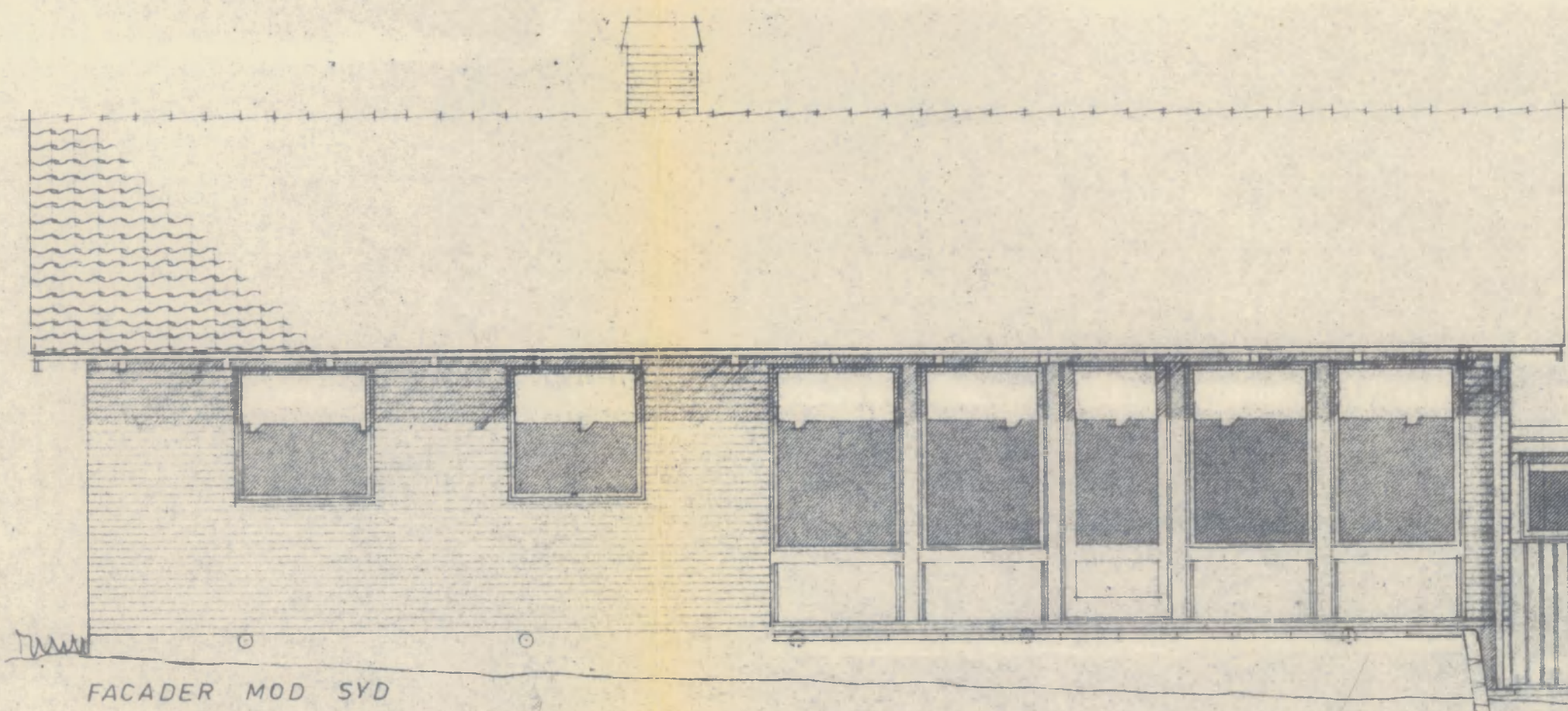
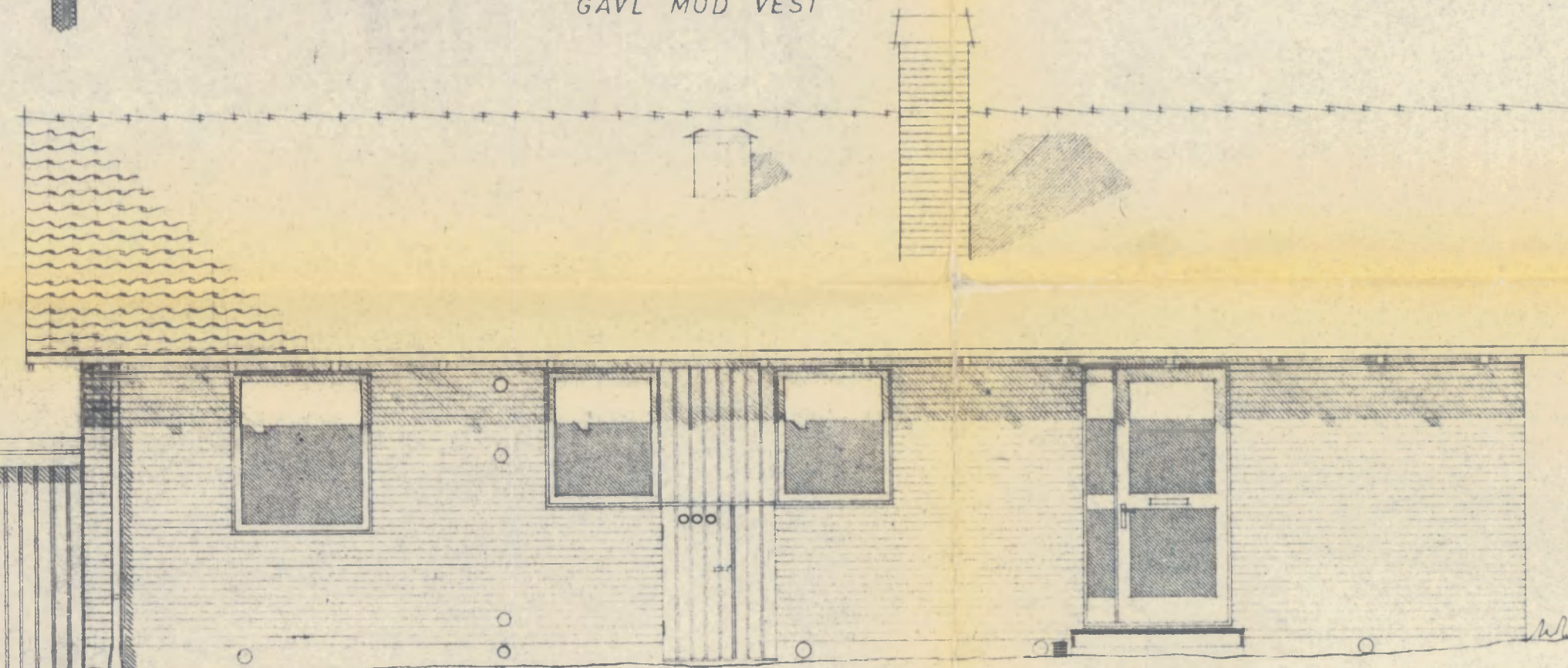

FACADER MOD SYD

Byggesjournal nr. 13/1963.
 Approberet. Se skrivelse af 8/1-65.

Bygningsinspektøren
 Fredericia

J. J. J.

BYGGEINTERESSENTSELSKABET AF 1961

411 PARCEL 6-7-8-9-10-11-12-13-14-15-16 06 17

AF DE TIL GRUNDENE I ST. FREDERICIA HØRENDE JORDE

DREJØVÆNGET-LVØVÆNGET- LÆSØVEJ

FACADER

RETTET 26-8-63
 RETTET 15-1-64

4 JAN. 1965

1:50

THL

20-3-63

1331-1314

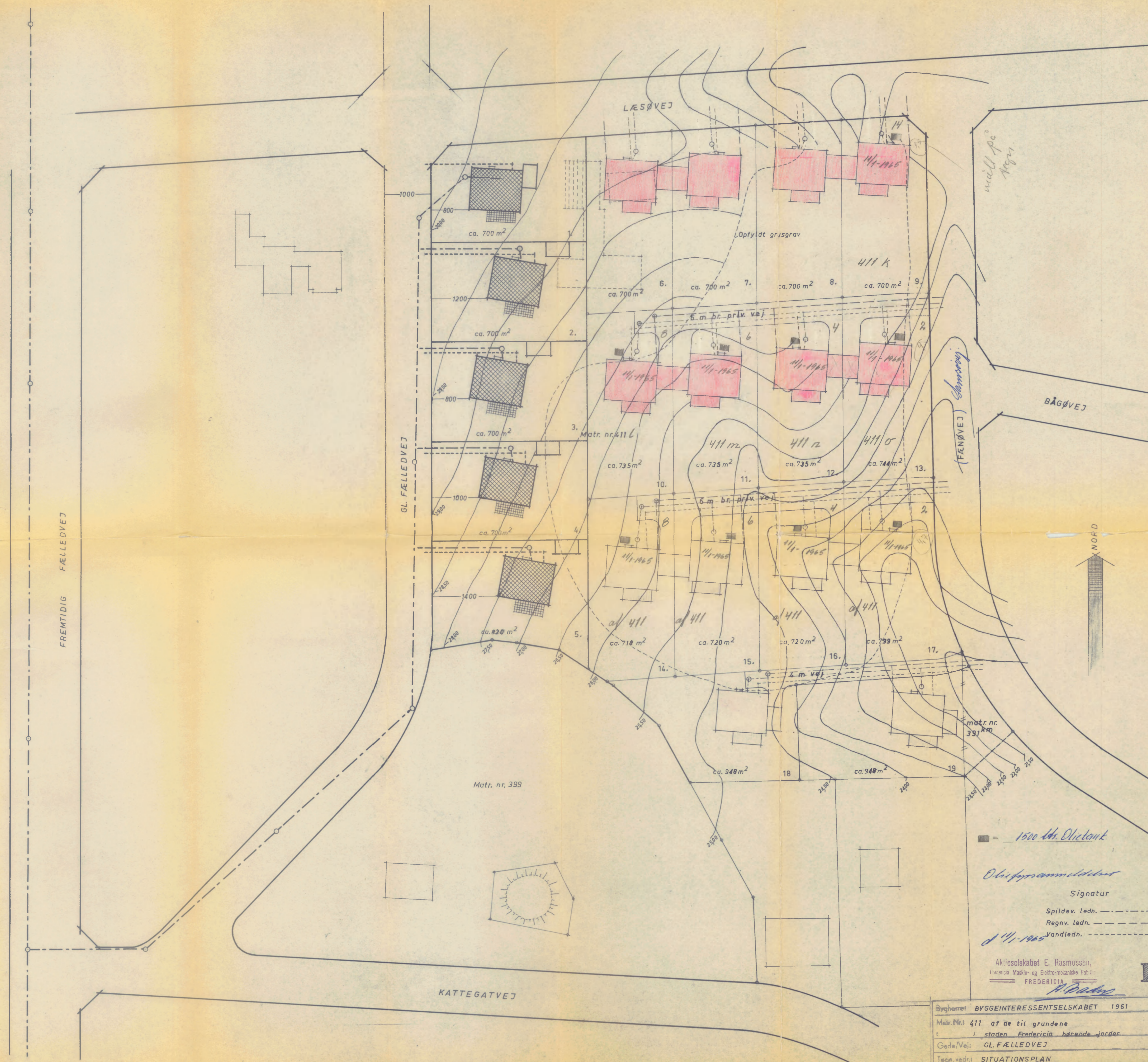

1500 lbs. Ø vandledn.

Ødelagte vandledn.

Signatur

Spildev. ledn. - - - - -

Regnv. ledn. - - - - -

411-1965 Vandledn. - - - - -

Aktieselskabet E. Rasmussen,
Fredericia Maskin- og Elektro-mekaniske Fab. E.
FREDERICIA

Byggherret BYGGEINTERESSENTSELSKABET 1961

Matr. Nr. 411 af de til grundene

i staden Fredericia hørende jorder

Gade/Vej: GL. FÆLLEDVEJ

Tegn. vedr.: SITUATIONSPLAN

Mål: 1:400 Tegner: Th. L. Dato: 27-3-61 Teg. 1266

Gunner Quist, Arkitekt M.D.A., Købmagergade 16, Fredericia

Mål 1:400
0 10 20 30 40 50 60 70 80 90 100 m.