

Bilag 1:

Lyngsoddevej

Ryddes ikke, hverken sti eller vej, men skal vi rydde den pga. daginstitutionen Brohaven, Lyngsoddevej 5 ?

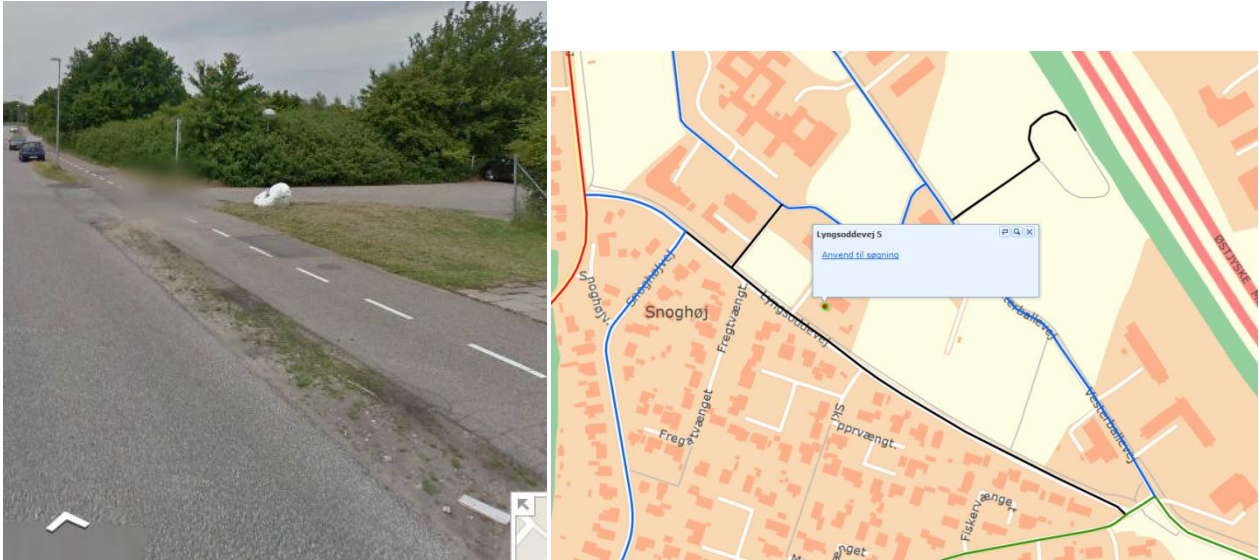

Kongstedvej

Ønskes opgraderet til Klasse 3 efter henvendelser fra borgere. Giver mening, da det er Primærvej på vores Kommunekort

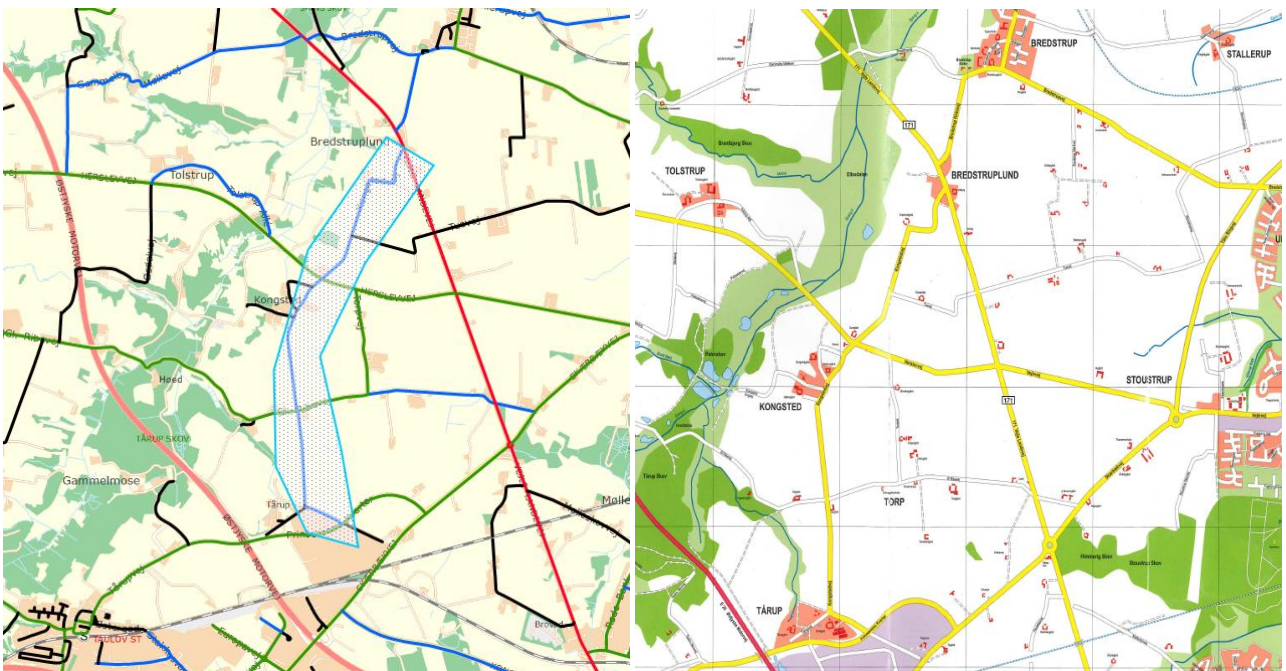

Kommunikationsvej:

Anbefales opgraderet til Klasse 1-sti. Vi kører ruten alligevel.

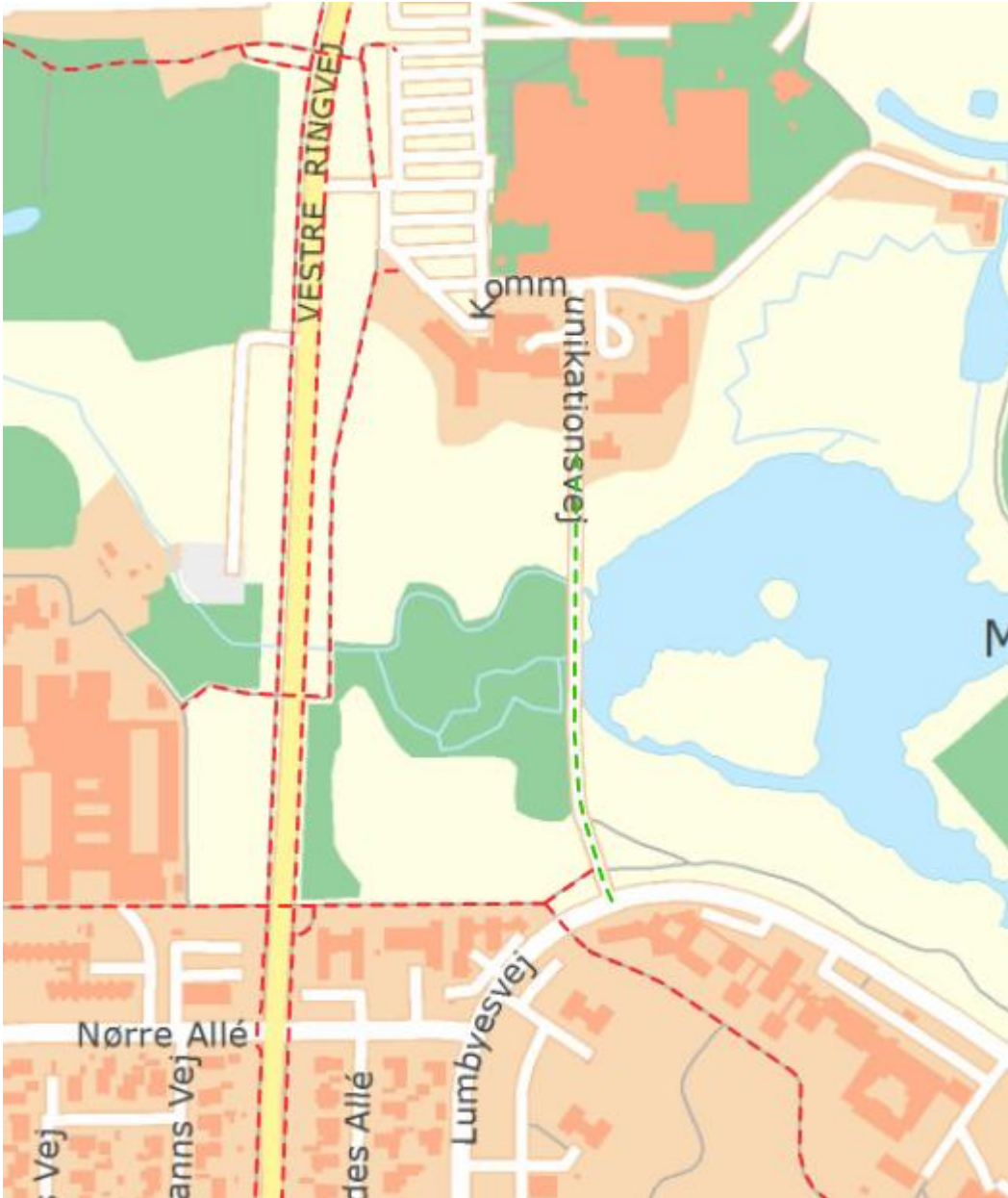

Cykelstier:

Vi har set nærmere på de forskellige cykelstier, og har herunder et bud på, på forskellige steder, der vil binde det hele mere sammen:

Alle nye forslag er vist med Lilla:

Skærbækvej fra Hejse Kro til Adelvej

Adelvej fra Skærbækvej til Tingvejen

Vejle Landevej – Kongens Kvarter til Snarelosevej

Snarelosevej – Til de eksisterende kantstensafrænsede stier

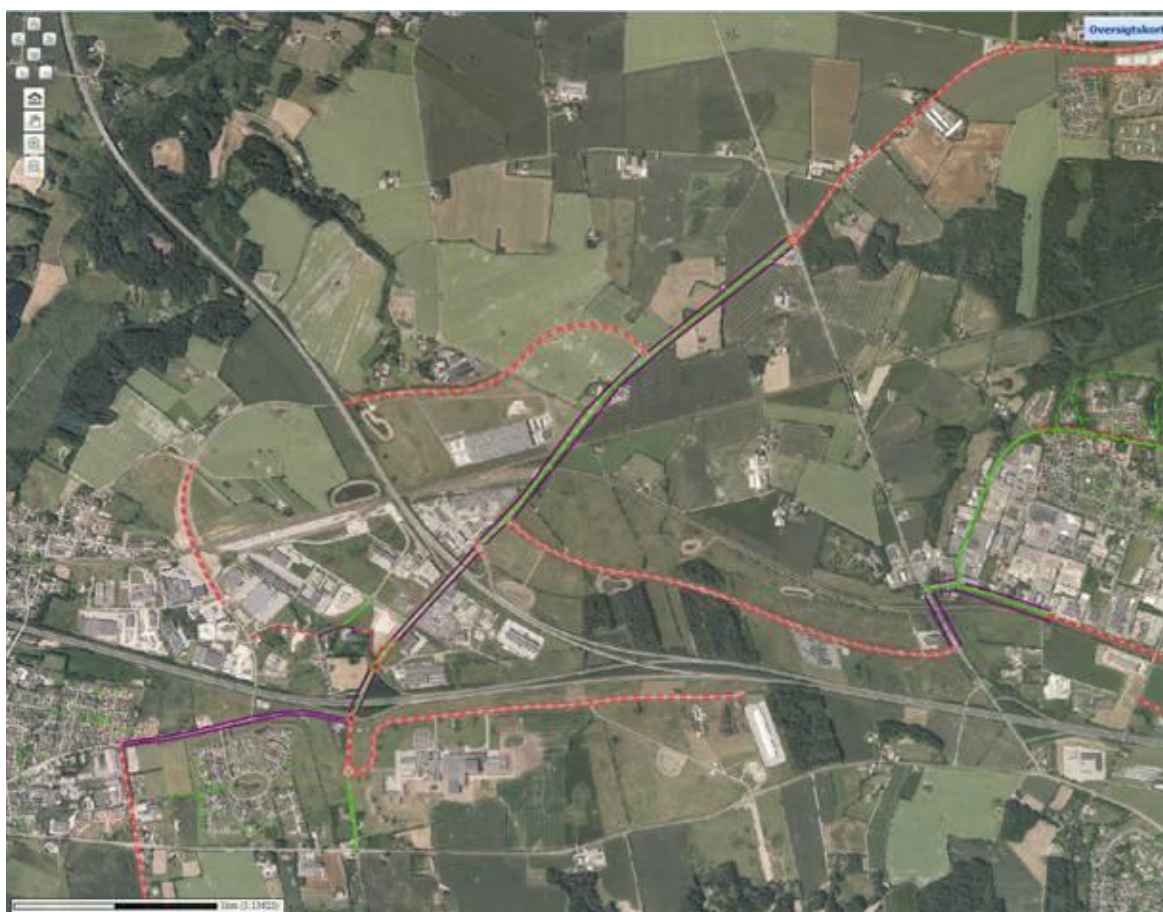

Samt disse stumper:

Nymarksvej, fra 6. Julivej og indtil porten (Der er cykelstier i dag, om end de er meget smalle)

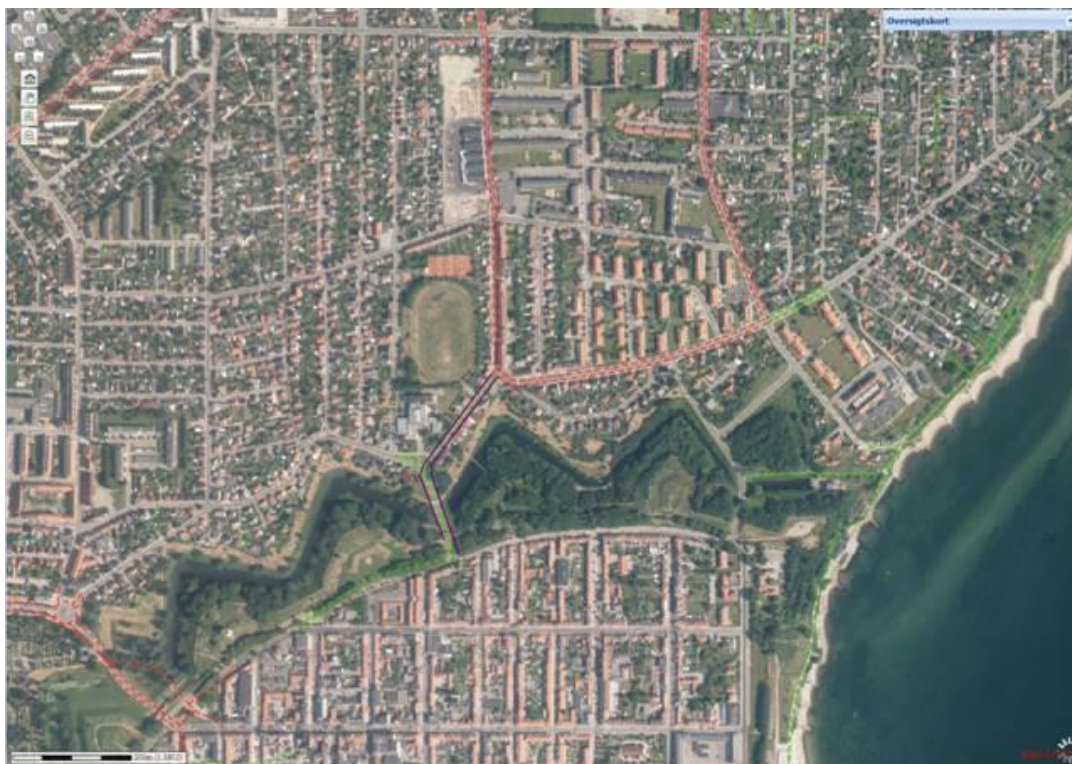

Oldenborggade, fra Vendersgade til Prinsessegade i syd, samt fra Vendersgade til Købmagergade i nord
(Cykelsti i dag)



Adelvej

Et stykke af Adelvej (det blå) er Klasse 3, da der ikke kører bybus, mens resten (det grønne) er Klasse 2. Vintertjenesten kører i forvejen på stykket.

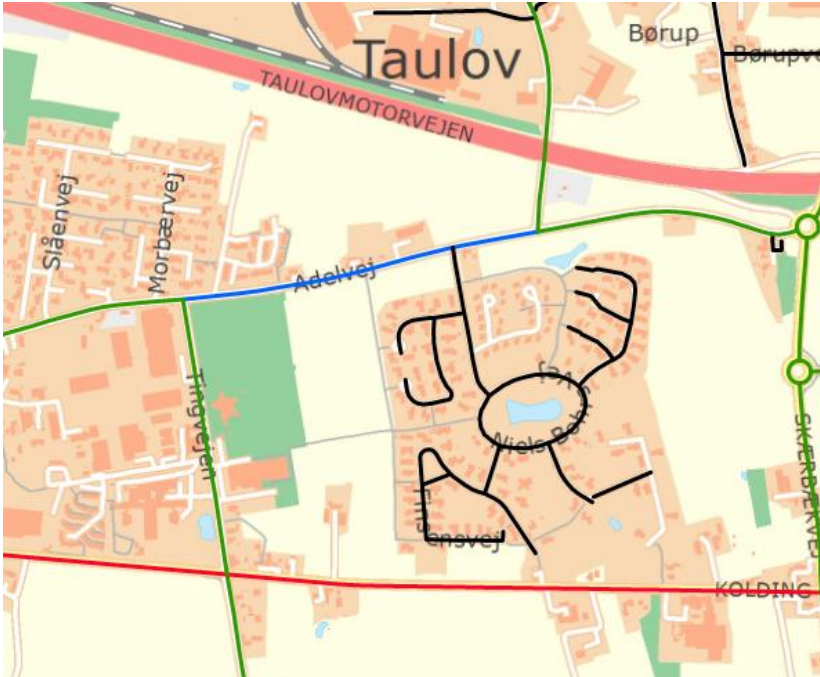

Stenhøjvej

Anbefales opgraderet til Klasse 3, da den forbinder cykelstierne langs Bredstrupvej med stien syd om MesseC over til Fredericia Idrætscenter.

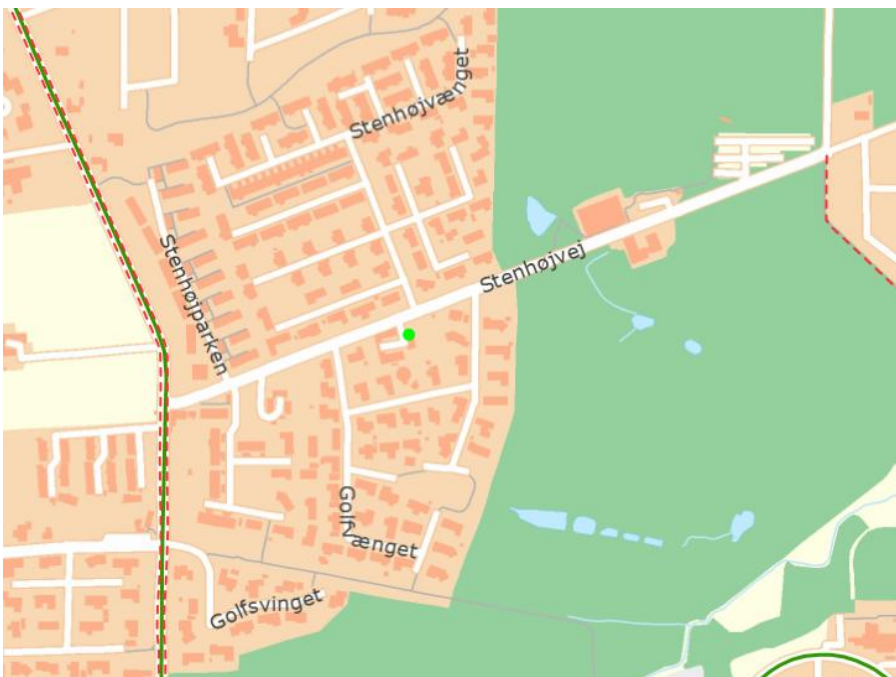

Hannerup Brovej

Anbefales, nedgraderet fra klasse 3 til klasse 4. Både fordi, der ikke kører meget trafik, men også fordi broen over jernbanen ikke kan bære en lastbil med sneplov.

