

**BELIGGENHED:**



Gymnastikhuset  
1912

Undervisningsfløj  
1932

Undervisningsfløj  
1965

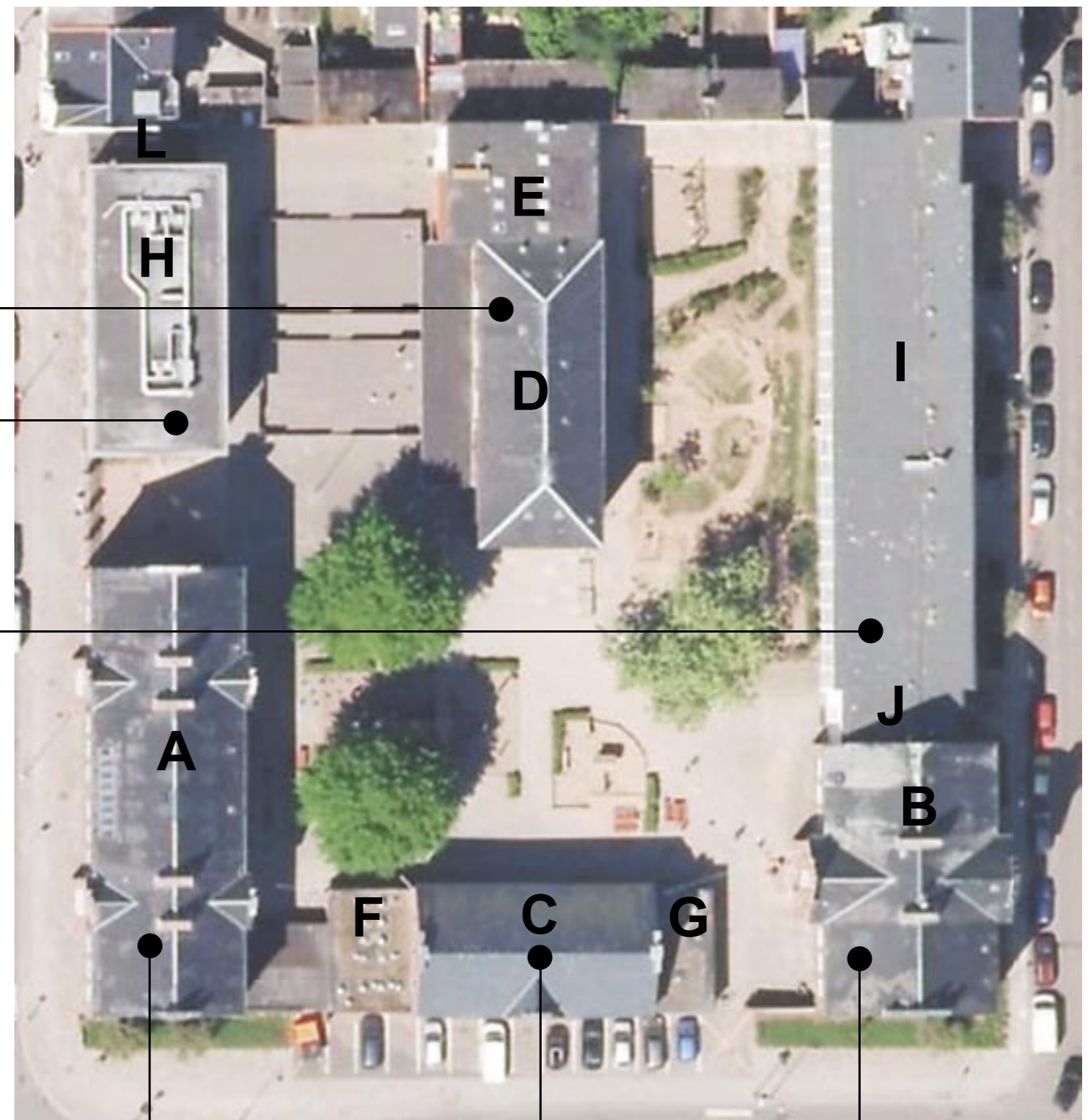

Drengfløjen

Gymnastikhuset 1900

Pigefløjen

**NOTE:** Denne tegning er ikke målfast. Eksisterende forhold kan forekomme med afvigelser fra det optegnede.



**BOLIGKONTORET FREDERICIA**

AFD. 601

**KØBMAGERGADE SKOLE**

**DISPOSITIONSFORSLAG**

Luffoto, eksisterende forhold

Dato: 10.03.2014

**billund//hansen arkitekter**

Strevelinsvej 14, 7000 Fredericia - Tlf.: 30 30 83 01 - www.billundhansen.dk

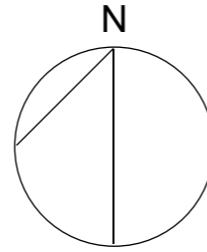
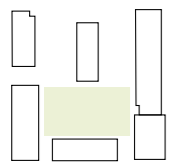

-  Bygninger der bevares
-  Nye bygninger
-  Bygninger der nedrives

Købmagergade

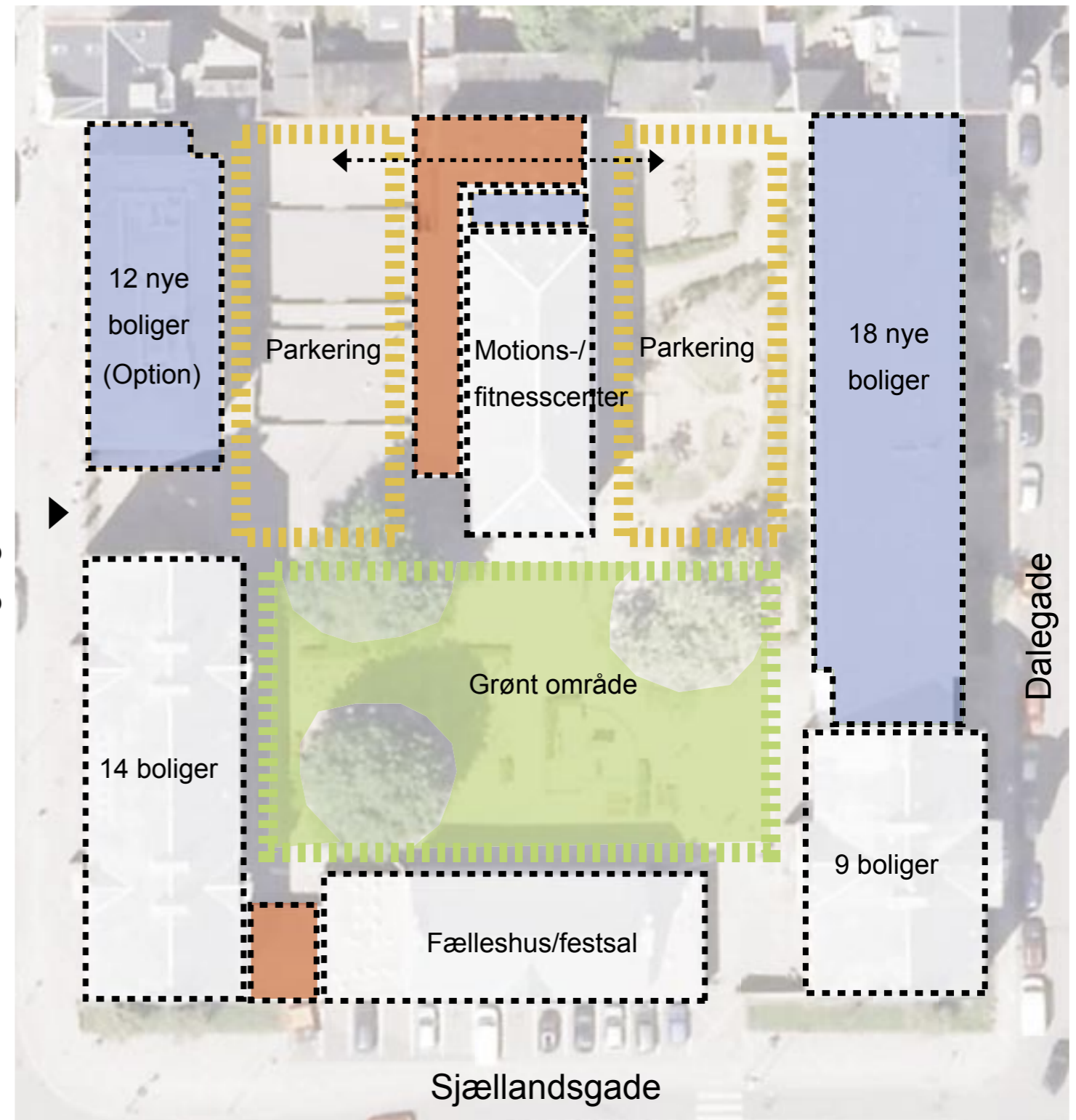

NOTE: Denne tegning er ikke målfast. Eksisterende forhold kan forekomme med afvigelser fra det optegnede.



**BOLIGKONTORET FREDERICIA**

AFD. 601

KØBMAGERGADE SKOLE

DISPOSITIONSFORSLAG

Overordnet disponering

Dato: 10.03.2014

billund//hansen arkitekter

Strevelinsvej 14, 7000 Fredericia - Tlf.: 30 30 83 01 - www.billundhansen.dk



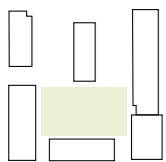

KØBMAGERGADE

TORVEGADE

DALEGADE

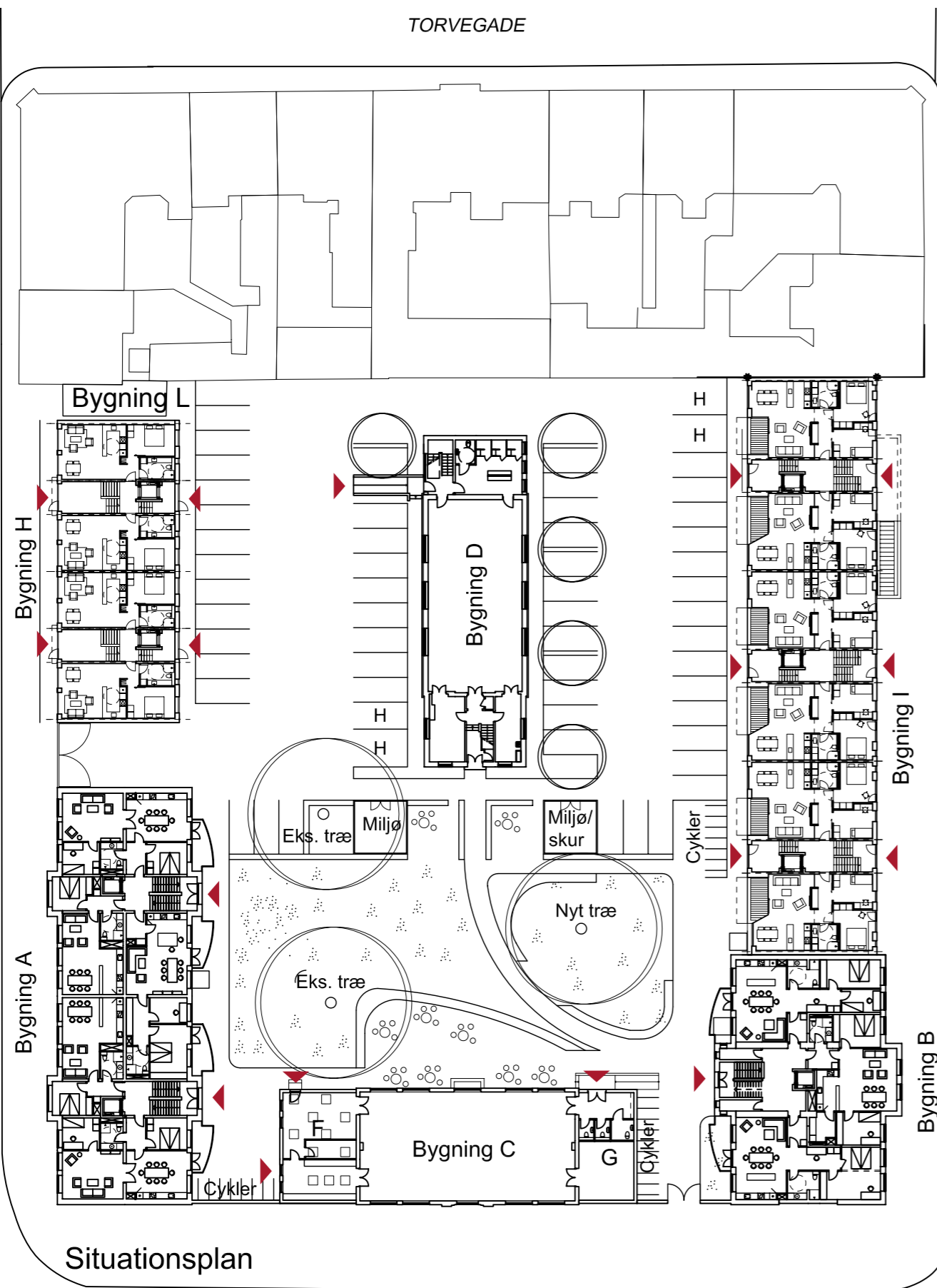
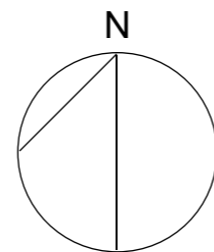

Situationsplan

SJÆLLANDSGADE

NOTE: Denne tegning er ikke målfast. Eksisterende forhold kan forekomme med afvigelser fra det optegnede.



**BOLIGKONTORET FREDERICIA**

AFD. 601

KØBMAGERGADE SKOLE

DISPOSITIONSFORSLAG

Situationsplan

Mål: 1:500

Dato: 10.03.2014

billund//hansen arkitekter

Strevelinsvej 14, 7000 Fredericia - Tlf.: 30 30 83 01 - www.billundhansen.dk

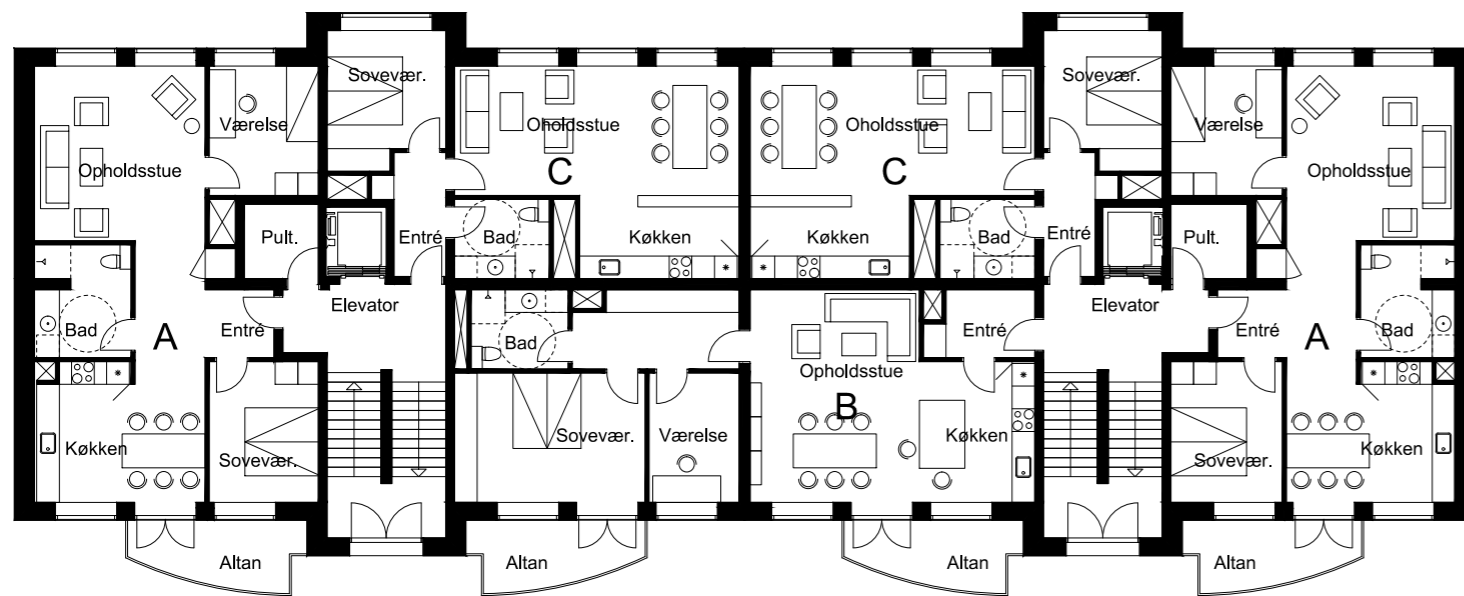

Stueplan / 1. salsplan

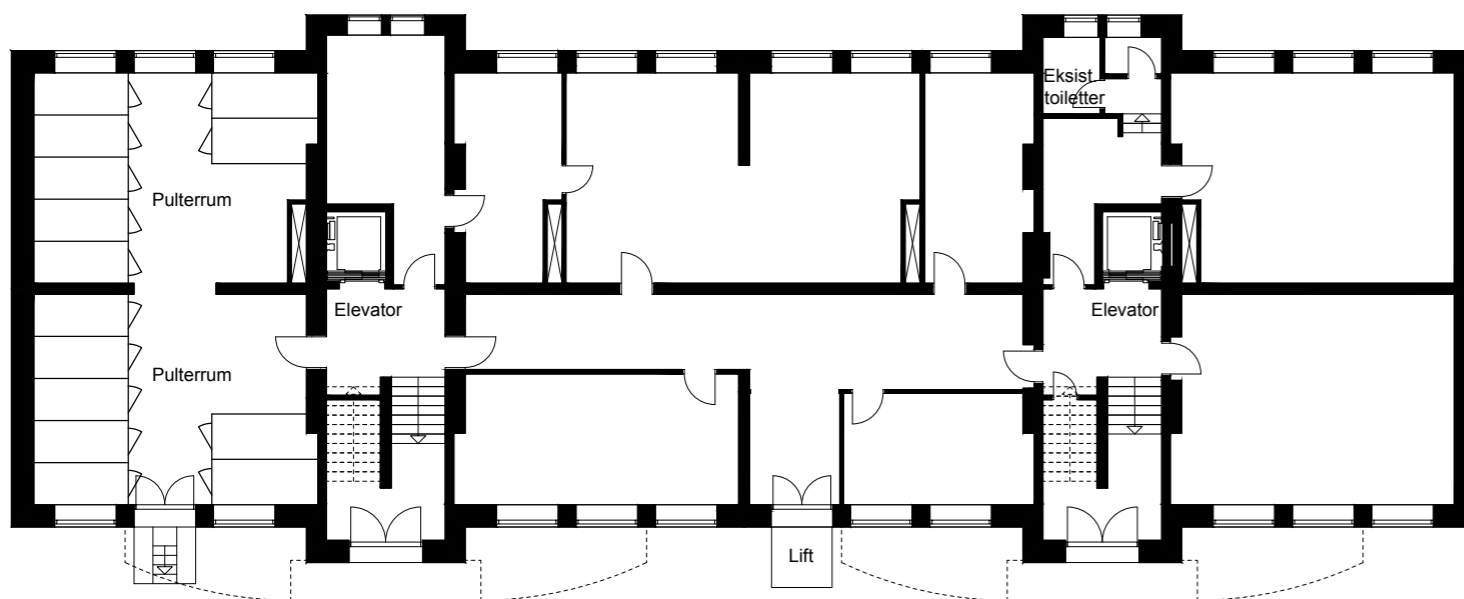

Kælderplan

NOTE: Denne tegning er ikke målfast. Eksisterende forhold kan forekomme med afvigelser fra det optegnede.



**BOLIGKONTORET FREDERICIA**

AFD. 601

KØBMAGERGADE SKOLE

DISPOSITIONSFORSLAG

Bygning A Kælderplan - Stueplan - 1. Salsplan

Mål: 1:200

Dato: 10.03.2014

BYGNING A

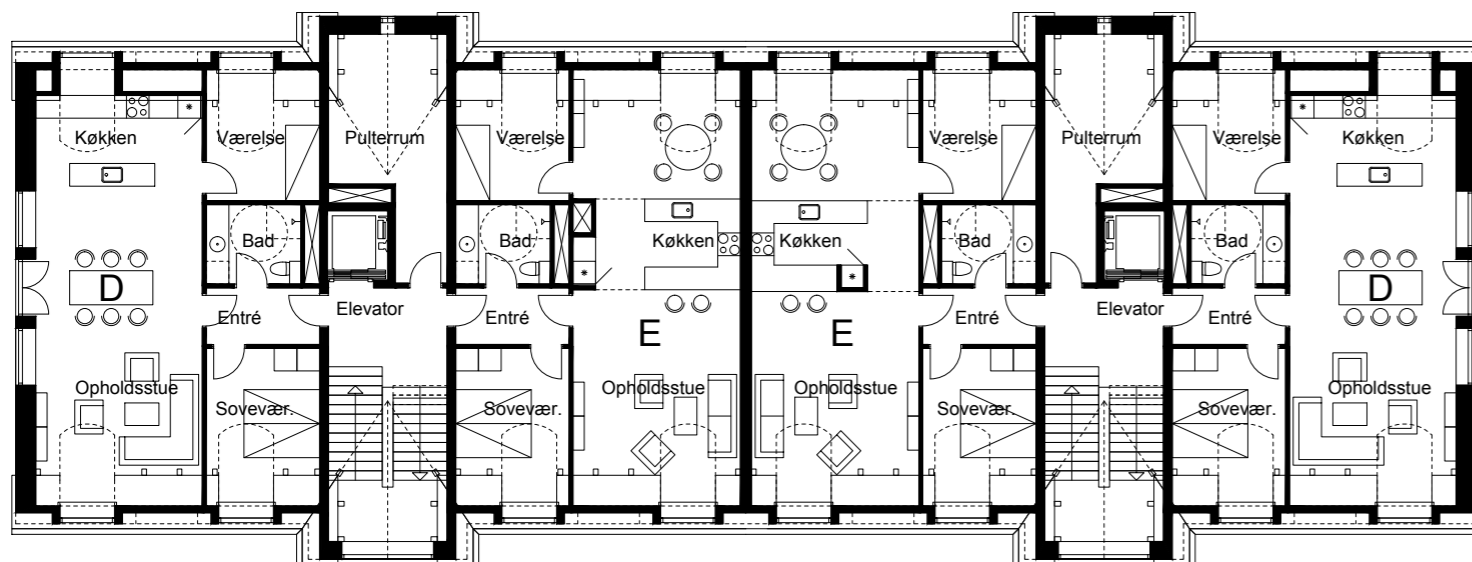

Tagplan



Vestfacade og sydgavl

NOTE: Denne tegning er ikke målfast. Eksisterende forhold kan forekomme med afvigelser fra det optegnede.



**BOLIGKONTORET FREDERICIA**

AFD. 601

KØBMAGERGADE SKOLE

DISPOSITIONSFORSLAG

Bygning A 2. Salsplan (tagetage)

Mål: 1:200

Dato: 10.03.2014

billund//hansen arkitekter

Strevelinsvej 14, 7000 Fredericia - Tlf.: 30 30 83 01 - www.billundhansen.dk

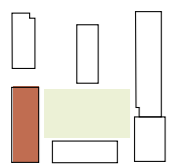

BYGNING A



Facade mod øst



NOTE: Denne tegning er ikke målfast. Eksisterende forhold kan forekomme med afvigelser fra det optegnede.



**BOLIGKONTORET FREDERICIA**

AFD. 601

KØBMAGERGADE SKOLE

DISPOSITIONSFORSLAG

Bygning A Østfacade

Mål: 1:200

Dato: 10.03.2014

billund//hansen arkitekter

Strevelinsvej 14, 7000 Fredericia - Tlf.: 30 30 83 01 - www.billundhansen.dk



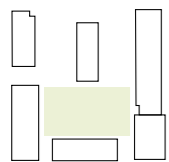

### Franske altaner i sydgavle

Gavlinduer fornyes. Den midterste vinduesåbning øges i højden og der isættes 2-fløjet franske altaner. Denne udføres som øvrige vinduer med kittfælde og koblede rammer. Rammerne udføres indadgående.

De pudsede søjler mellem vinduerne føres med ned til undersiden af det forhøjede parti og afsluttes med sålbænk som under vinduerne. Frisen med de murede rundbuer lades uberørt.

Værn udføres i galvaniseret jern, der graffitibehandles i en mørk grå farve



OBS! Visualiseringen er udført på baggrund af et foto visende de eksisterende vinduer. Søjlerne på visualiseringen fremstår derfor kraftigere end de fremtidige kittfældede vinduer.

**NOTE:** Denne tegning er ikke målfast. Eksisterende forhold kan forekomme med afvigelser fra det optegnede.



**BOLIGKONTORET FREDERICIA**

AFD. 601

KØBMAGERGADE SKOLE

DISPOSITIONSFORSLAG

Dato: 10.03.2014

billund//hansen arkitekter

Strevelinsvej 14, 7000 Fredericia - Tlf.: 30 30 83 01 - [www.billundhansen.dk](http://www.billundhansen.dk)



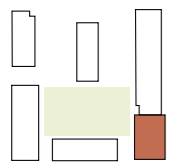

# BYGNING B

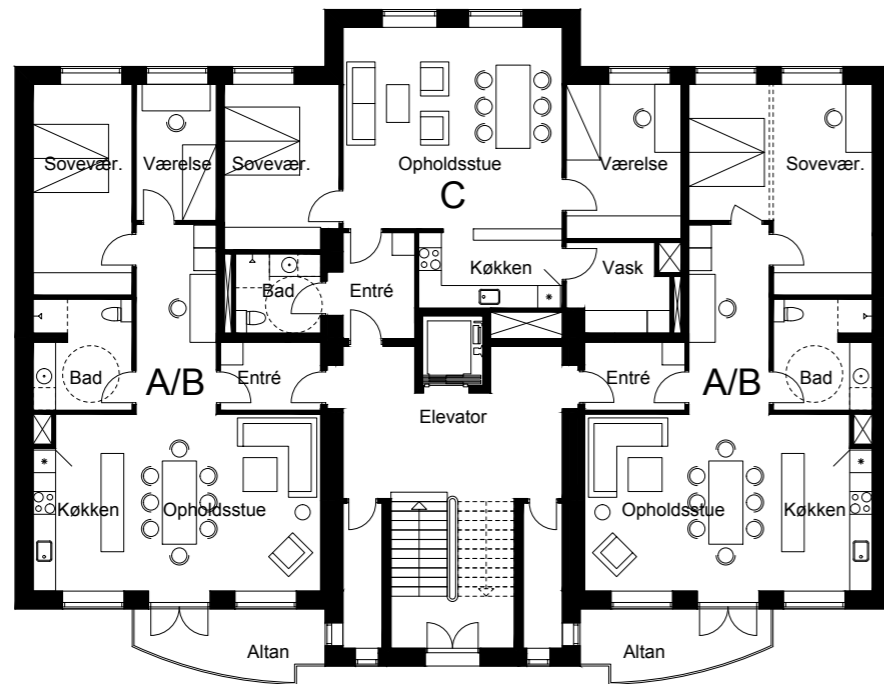

Stueplan / 1.salsplan

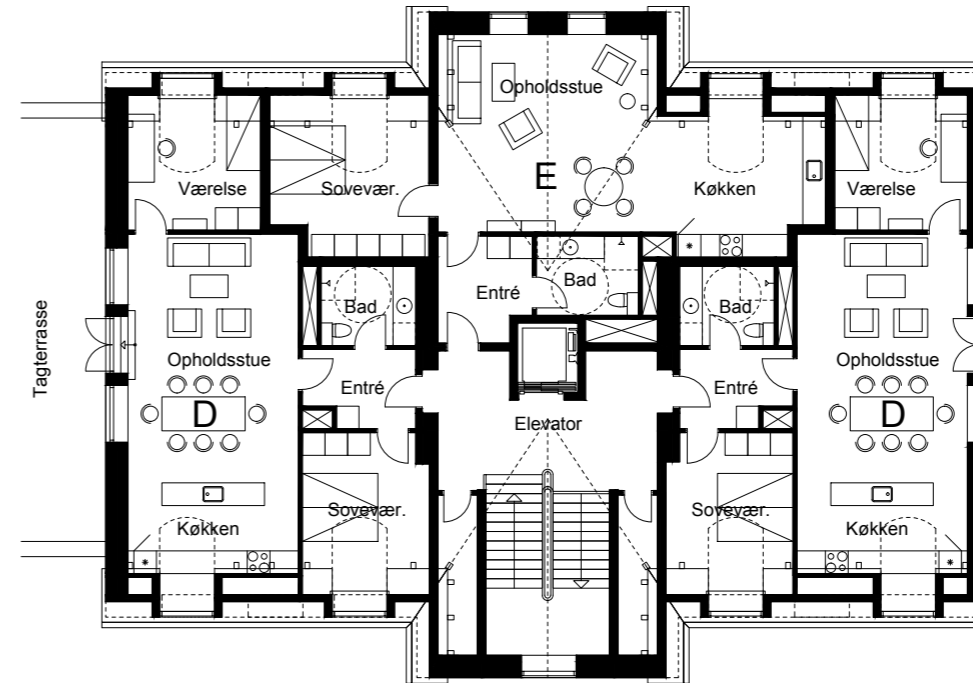

Tagplan

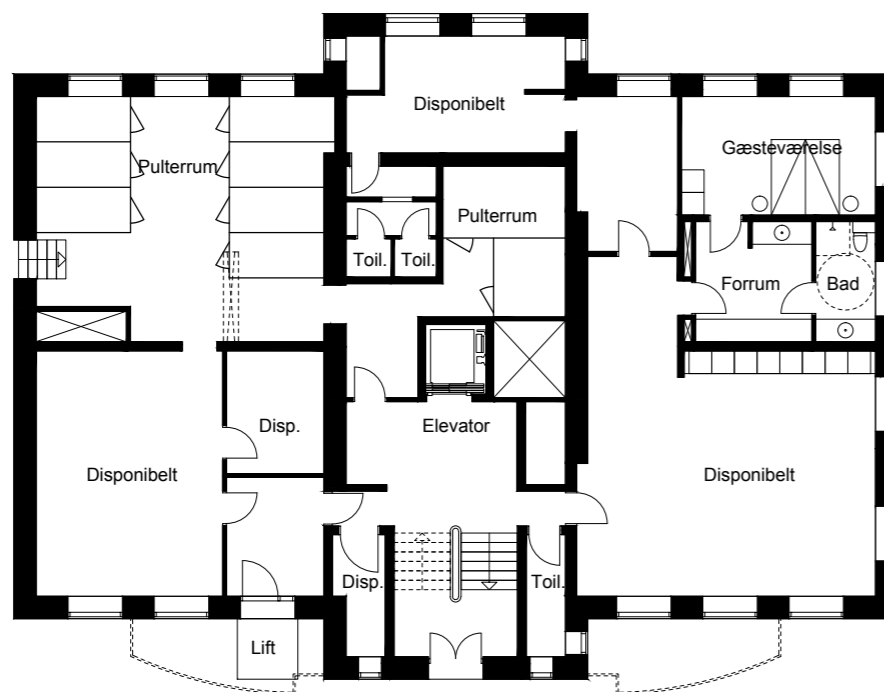

Kælderplan

NOTE: Denne tegning er ikke målfast. Eksisterende forhold kan forekomme med afvigelser fra det optegnede.



**BOLIGKONTORET FREDERICIA**

AFD. 601

KØBMAGERGADE SKOLE

DISPOSITIONSFORSLAG

Bygning B Kælderplan - Stueplan / 1.salsplan - Tagplan

Mål: 1:200

Dato: 10.03.2014

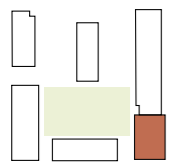

# BYGNING B

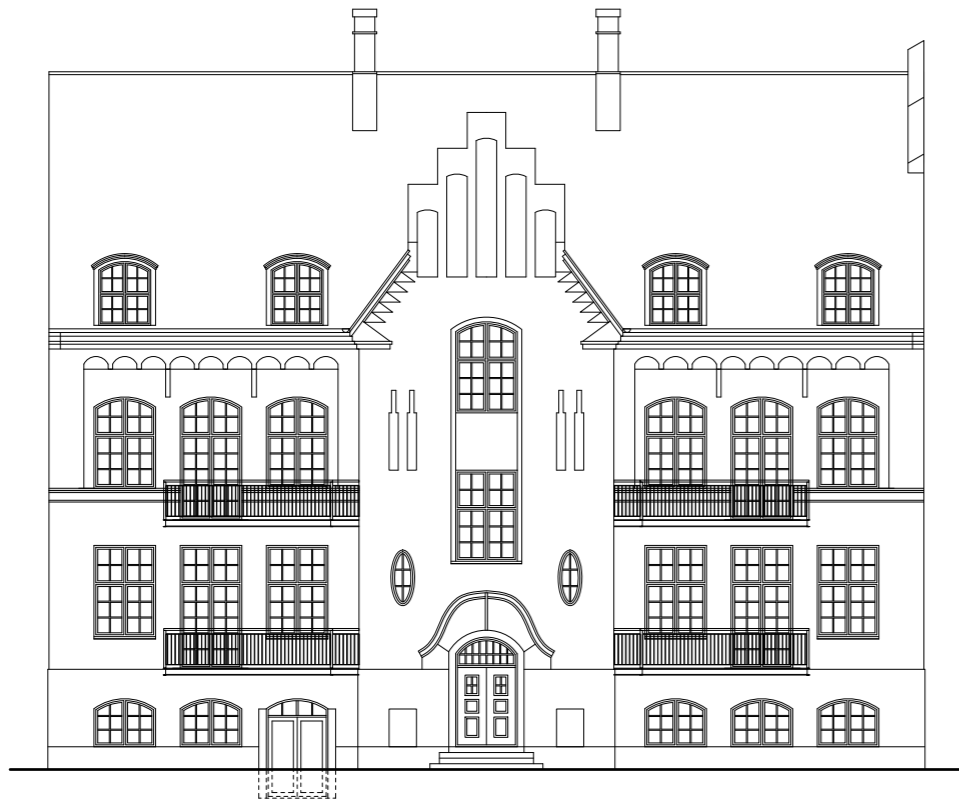

Vestfacade

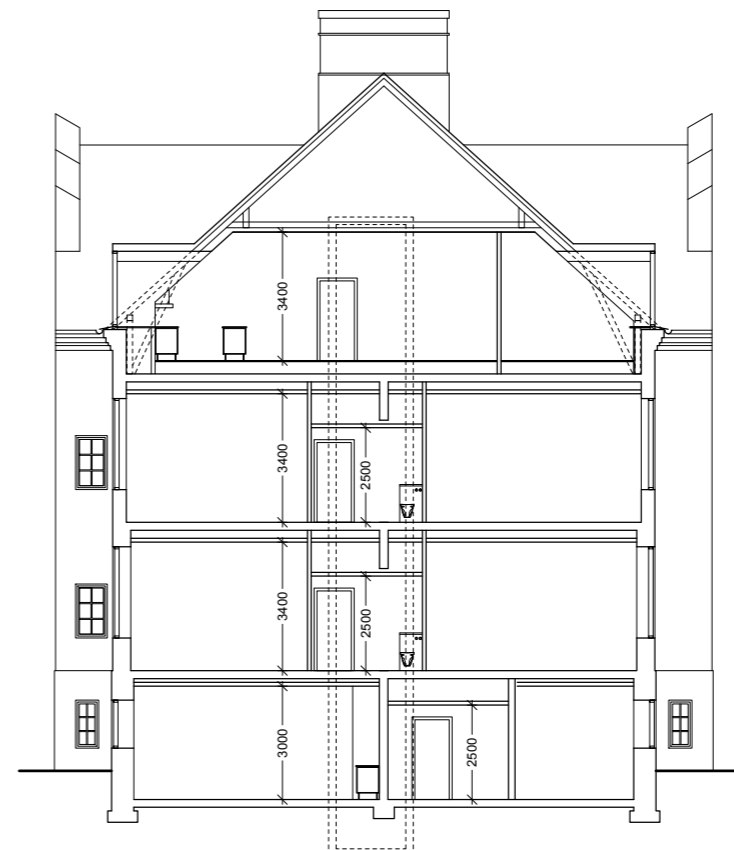

Tværsnit

**NOTE:** Denne tegning er ikke målfast. Eksisterende forhold kan forekomme med afvigelser fra det optegnede.



**BOLIGKONTORET FREDERICIA**

AFD. 601

KØBMAGERGADE SKOLE

DISPOSITIONSFORSLAG

Bygning B Vestfacade - Tværsnit

Mål: 1:200 Dato: 10.03.2014

billund//hansen arkitekter

Strevelinsvej 14, 7000 Fredericia - Tlf.: 30 30 83 01 - www.billundhansen.dk



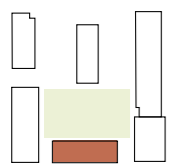

# BYGNING C - F - G

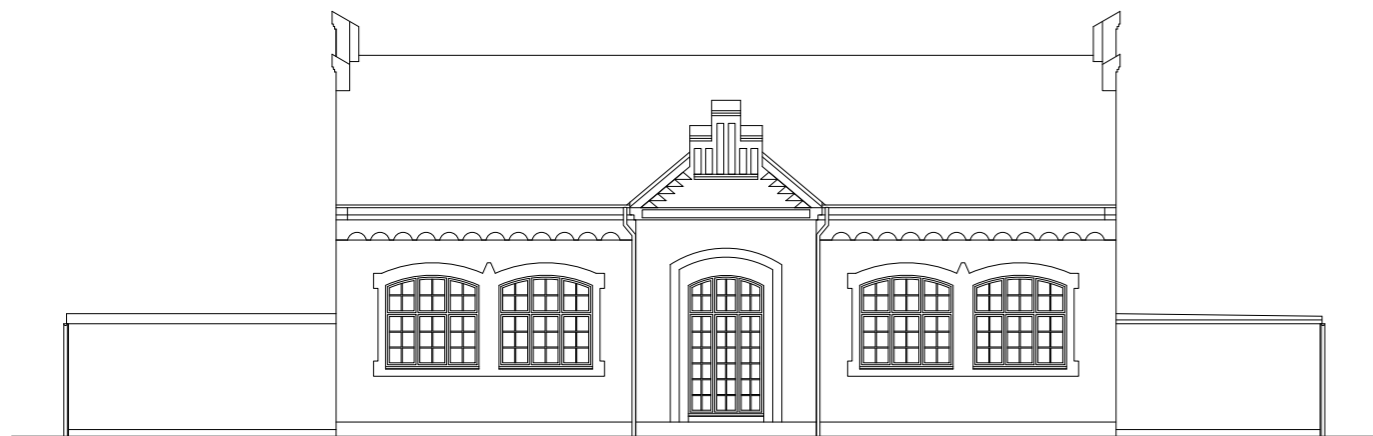

Facade mod syd



Gavl mod vest

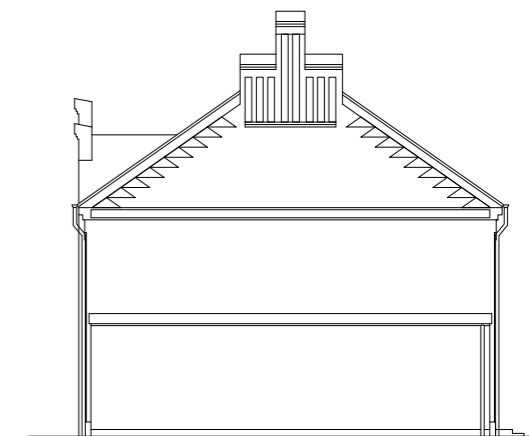

Gavl mod øst

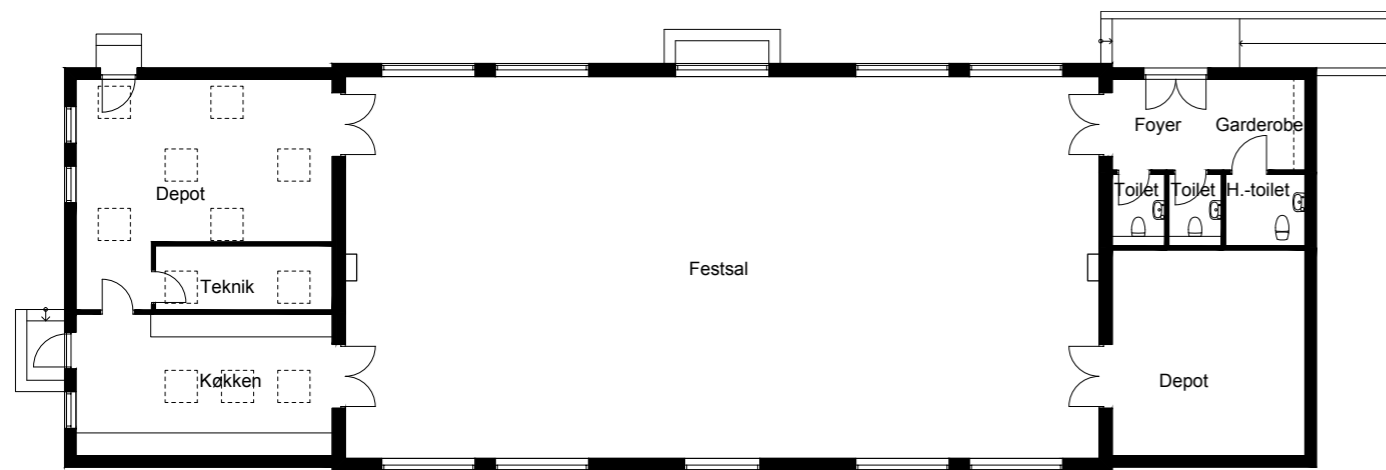

Stueplan

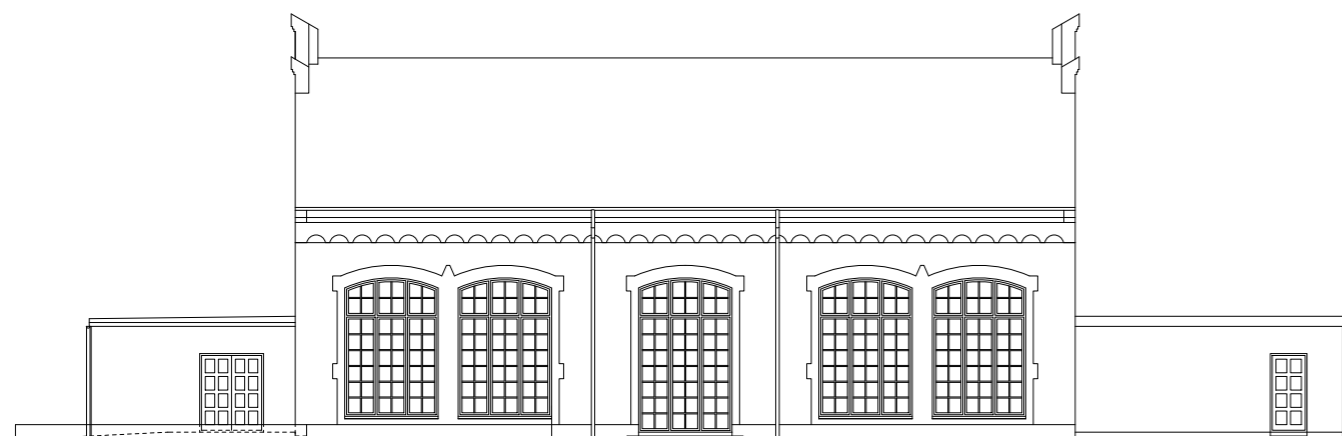

Facade mod nord

**NOTE:** Denne tegning er ikke målfast. Eksisterende forhold kan forekomme med afvigelser fra det optegnede.



**BOLIGKONTORET FREDERICIA**

AFD. 601

KØBMAGERGADE SKOLE

DISPOSITIONSFORSLAG

Bygning C Stueplan - Facader

Mål: 1:200

Dato: 10.03.2014

billund//hansen arkitekter

Strevelinsvej 14, 7000 Fredericia - Tlf.: 30 30 83 01 - www.billundhansen.dk

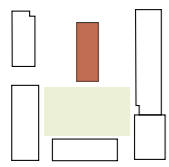

# BYGNING D

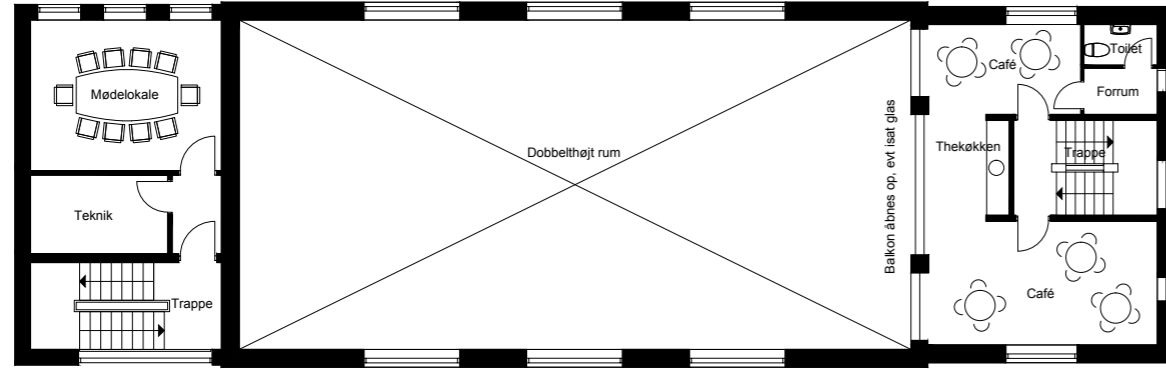

1. salsplan

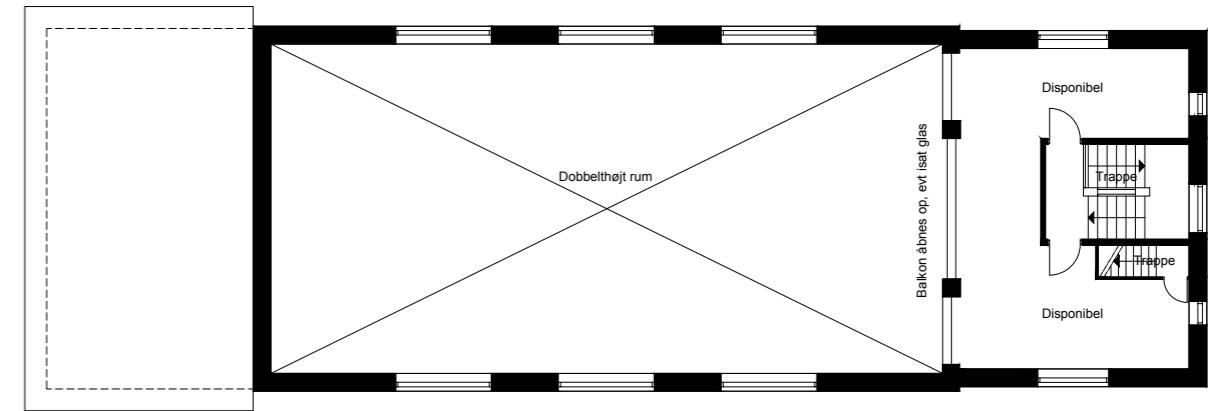

3. salsplan



Stueplan

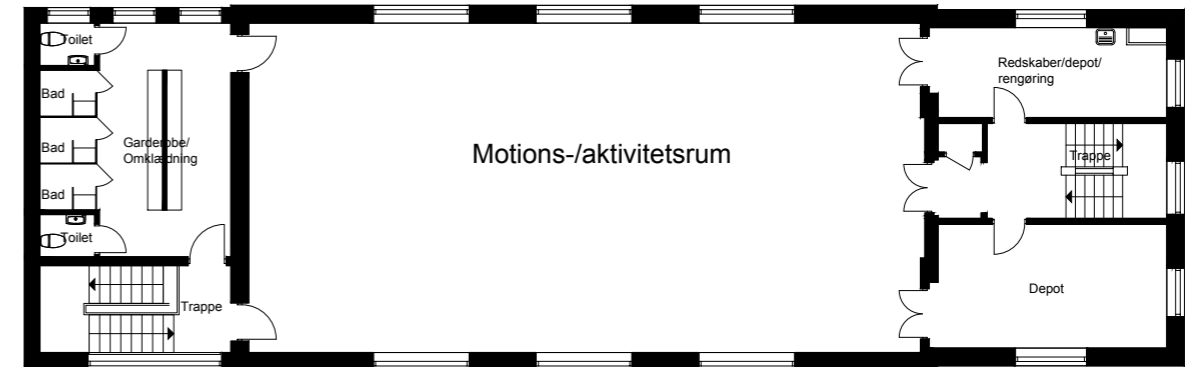

2. salsplan

NOTE: Denne tegning er ikke målfast. Eksisterende forhold kan forekomme med afvigelser fra det optegnede.



**BOLIGKONTORET FREDERICIA**

AFD. 601

KØBMAGERGADE SKOLE

DISPOSITIONSFORSLAG

Bygning D Stueplan - 1. sal - 2. sal - 3. sal

Mål: 1:200 Dato: 10.03.2014

billund//hansen arkitekter

Strevelinsvej 14, 7000 Fredericia - Tlf.: 30 30 83 01 - www.billundhansen.dk



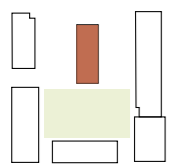

# BYGNING D



Facade mod syd



Facade mod øst

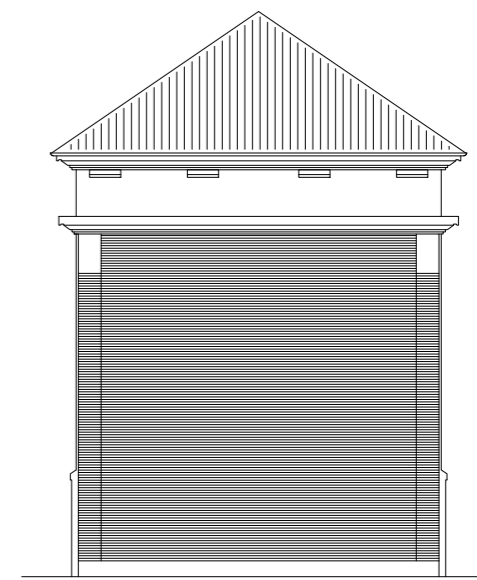

Facade mod nord

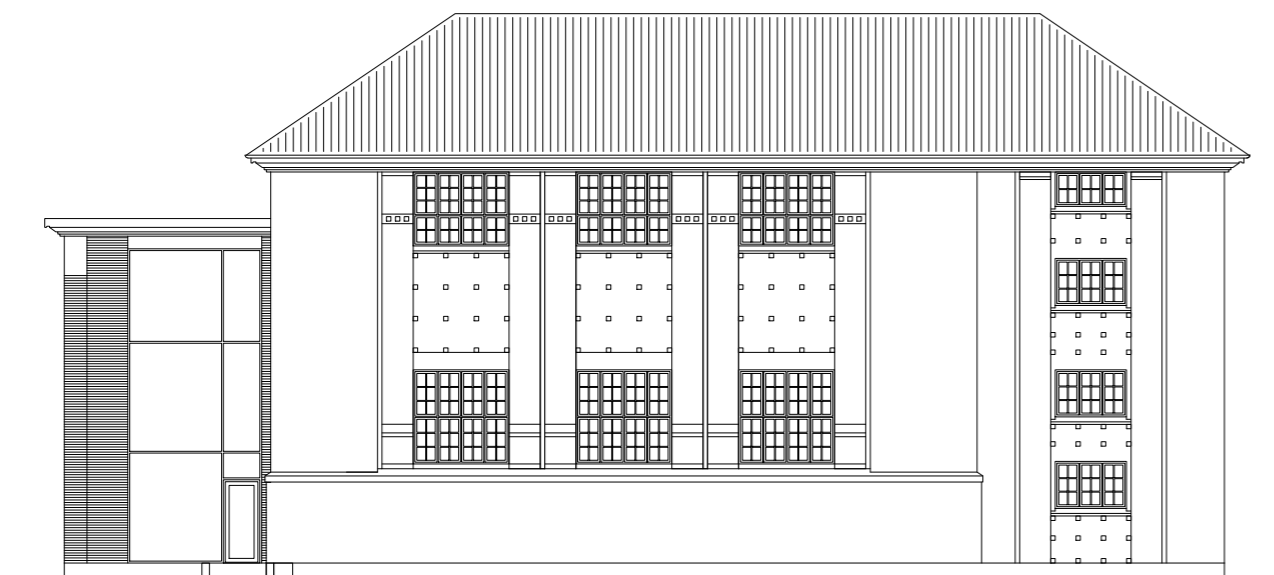

Facade mod vest

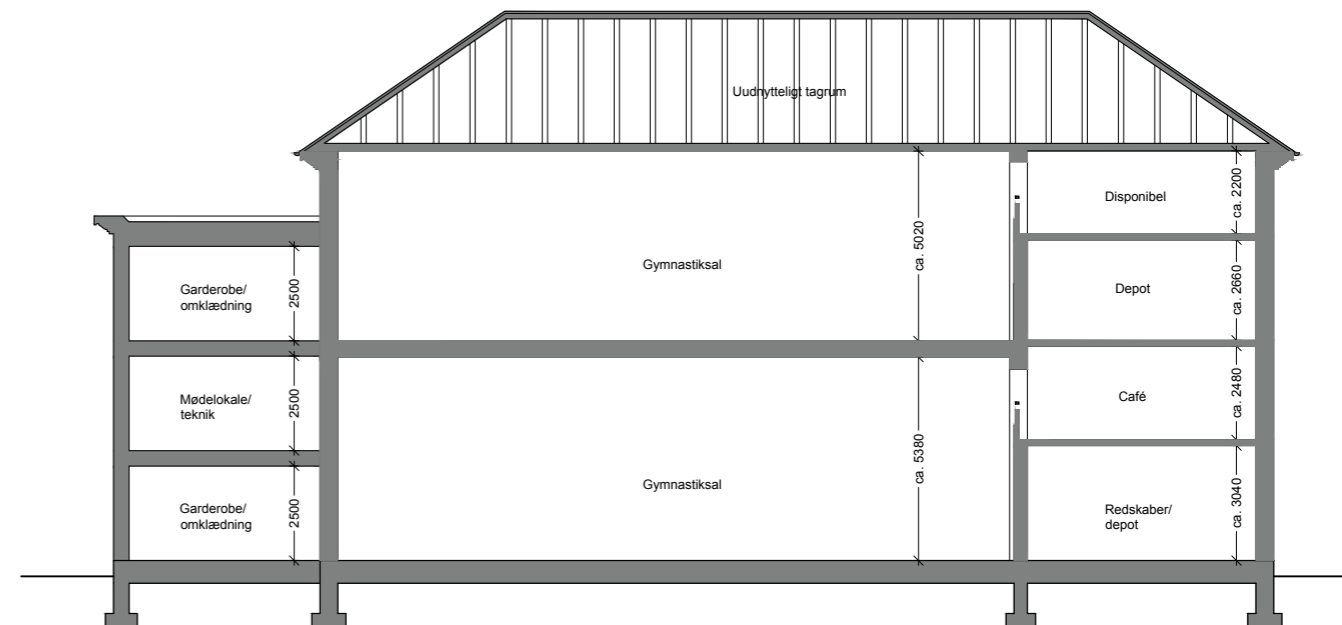

Længdesnit

NOTE: Denne tegning er ikke målfast. Eksisterende forhold kan forekomme med afvigelser fra det optegnede.



**BOLIGKONTORET FREDERICIA**

AFD. 601

**KØBMAGERGADE SKOLE**

**DISPOSITIONSFORSLAG**

Bygning D - Facader

Mål: 1:200

Dato: 10.03.2014

billund//hansen arkitekter

Strevelinsvej 14, 7000 Fredericia - Tlf.: 30 30 83 01 - www.billundhansen.dk

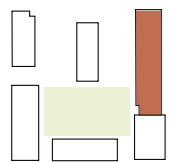

# BYGNING I

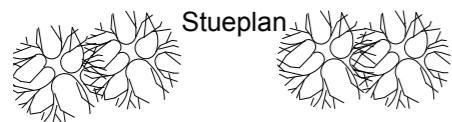
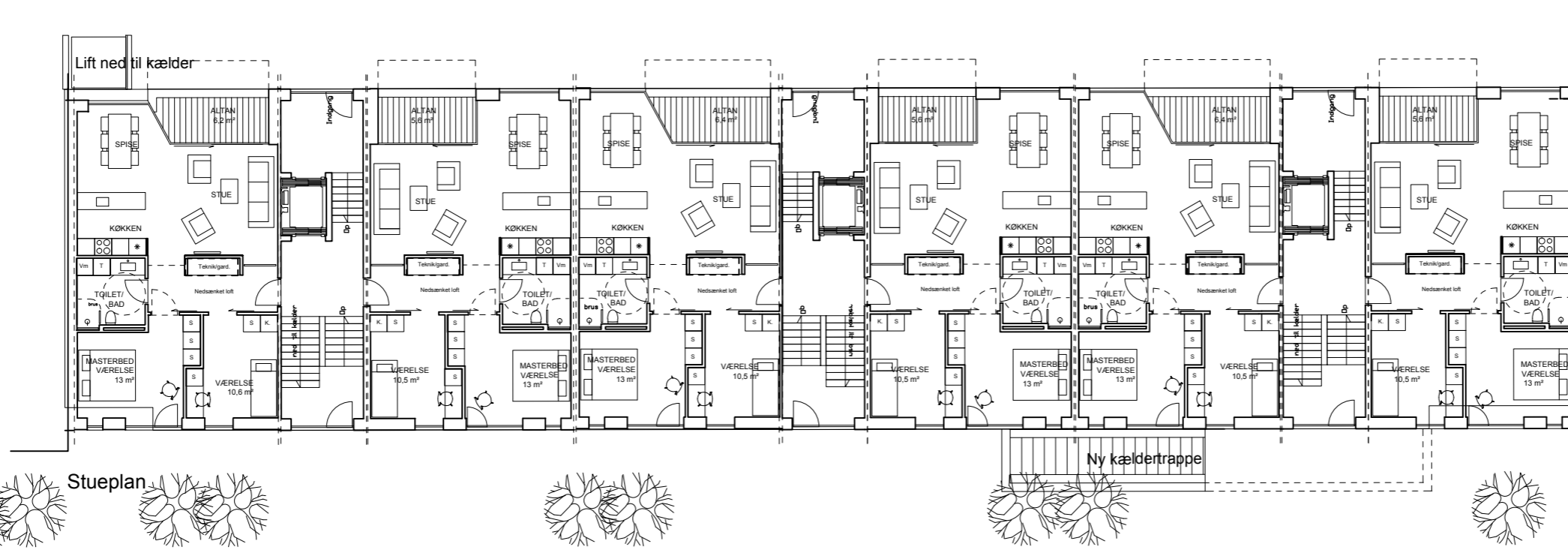

Stueplan

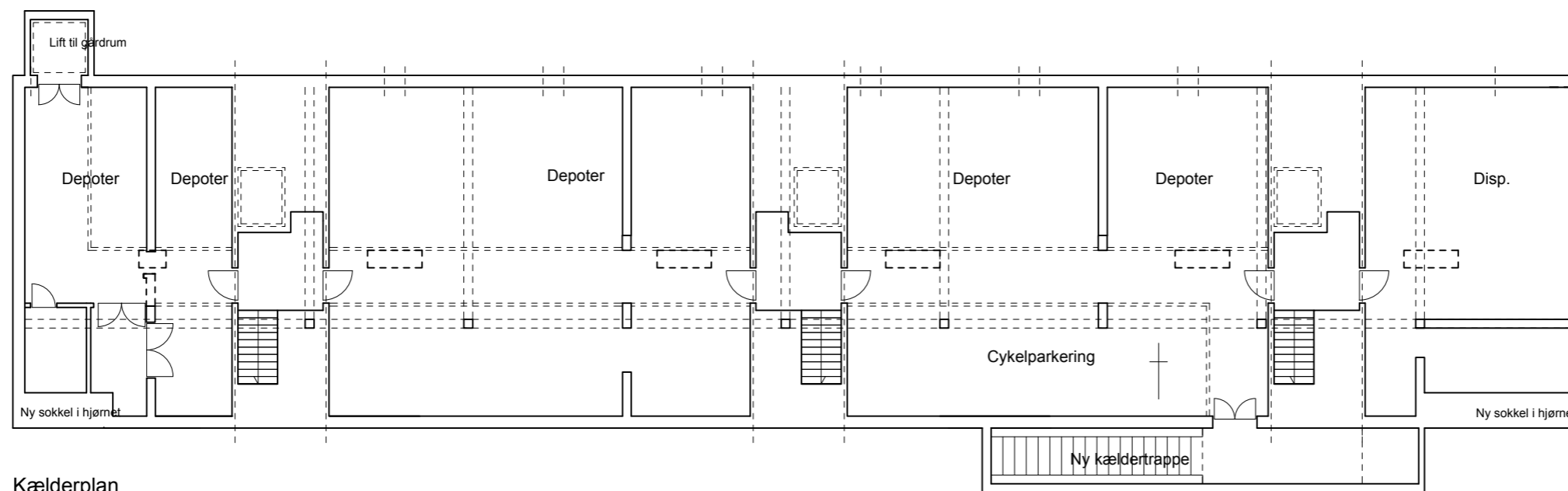

Kælderplan

NOTE: Denne tegning er ikke målfast. Eksisterende forhold kan forekomme med afvigelser fra det optegnede.



**BOLIGKONTORET FREDERICIA**

AFD. 601

KØBMAGERGADE SKOLE

DISPOSITIONSFORSLAG

Bygning I Kælderplan - Stueplan

Mål: 1:200 Dato: 10.03.2014

billund//hansen arkitekter

Strevelinsvej 14, 7000 Fredericia - Tlf.: 30 30 83 01 - www.billundhansen.dk



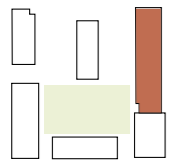

# BYGNING I

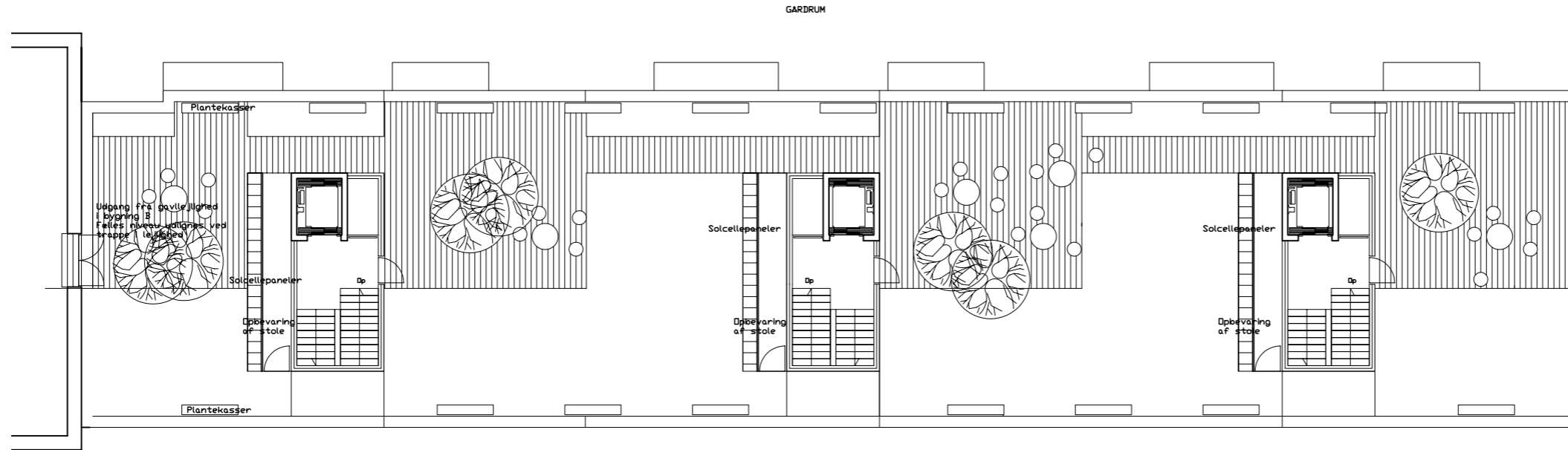

3. salsplan (tagplan)

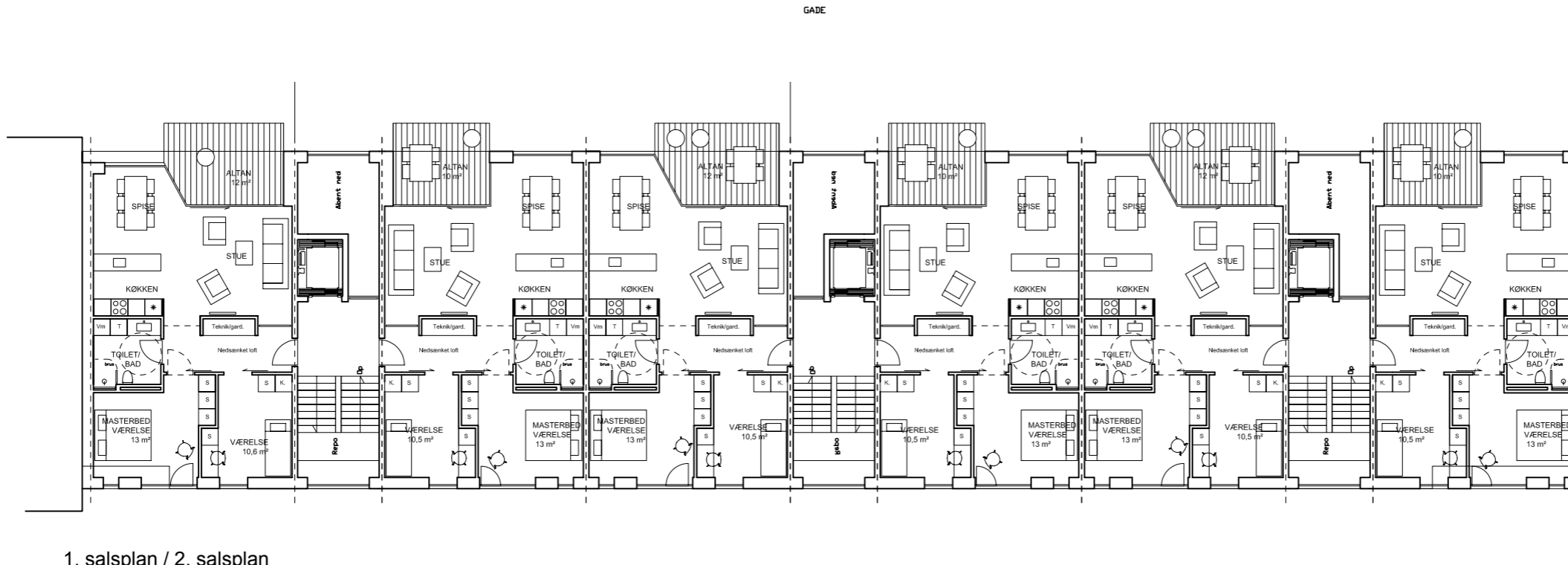

1. salsplan / 2. salsplan

NOTE: Denne tegning er ikke målfast. Eksisterende forhold kan forekomme med afvigelser fra det optegnede.



**BOLIGKONTORET FREDERICIA**

AFD. 601

KØBMARGERGADE SKOLE

DISPOSITIONSFORSLAG

Bygning I 1. Salsplan / 2. salsplan - 3. Salsplan (tagplan)

Mål: 1:200

Dato: 10.03.2014

billund//hansen arkitekter

Strevelinsvej 14, 7000 Fredericia - Tlf.: 30 30 83 01 - www.billundhansen.dk

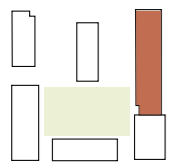

BYGNING I



Vestfacade



Østfacade

NOTE: Denne tegning er ikke målfast. Eksisterende forhold kan forekomme med afvigelser fra det optegnede.



**BOLIGKONTORET FREDERICIA**

AFD. 601

KØBMAGERGADE SKOLE

DISPOSITIONSFORSLAG

Bygning I Østfacade - Vestfacade

Mål: 1:200

Dato: 10.03.2014

billund//hansen arkitekter

Strelinsvej 14, 7000 Fredericia - Tlf.: 30 30 83 01 - www.billundhansen.dk





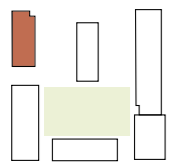

# BYGNING H

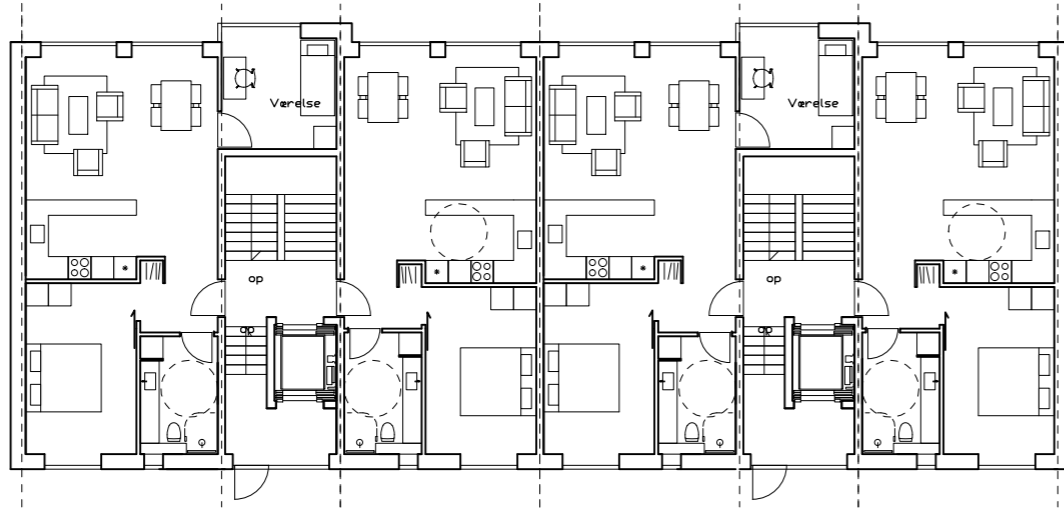

1. salsplan / 2. salsplan

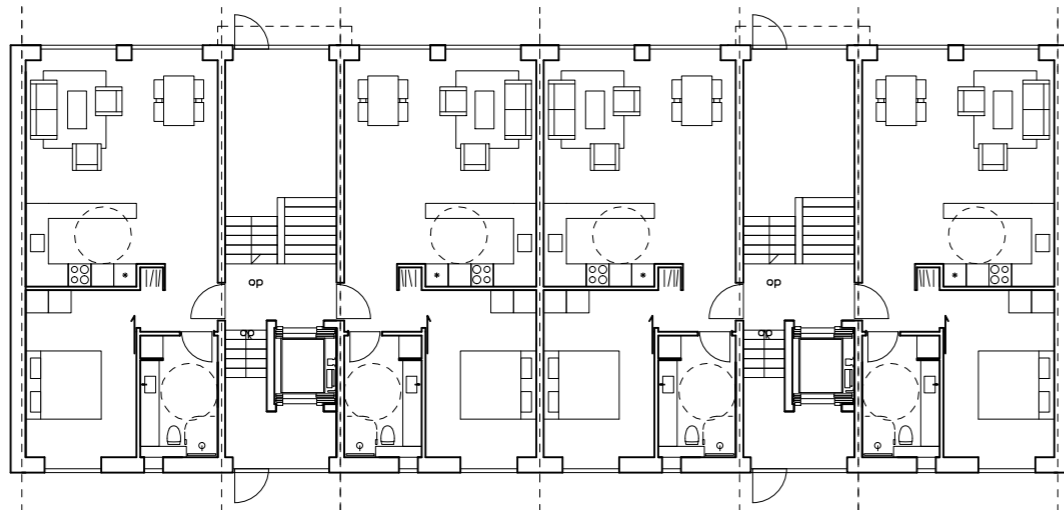

Stueplan

**NOTE:** Denne tegning er ikke målfast. Eksisterende forhold kan forekomme med afvigelser fra det optegnede.



**BOLIGKONTORET FREDERICIA**

AFD. 601

KØBMAGERGADE SKOLE

DISPOSITIONSFORSLAG

Bygning H Stueplan - 1. salsplan / 2. salsplan

Mål: 1:200

Dato: 10.03.2014

billund//hansen arkitekter

Strevelinsvej 14, 7000 Fredericia - Tlf.: 30 30 83 01 - www.billundhansen.dk

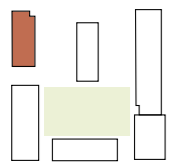

# BYGNING H

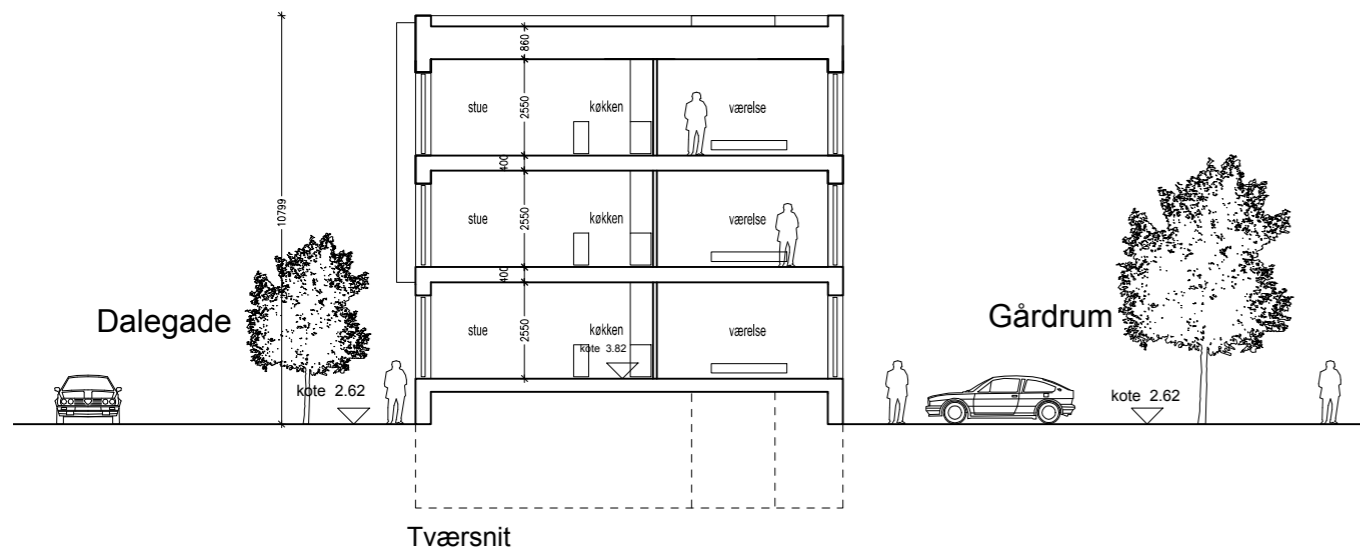

**NOTE:** Denne tegning er ikke målfast. Eksisterende forhold kan forekomme med afvigelser fra det optegnede.



**BOLIGKONTORET FREDERICIA**

AFD. 601

KØBMAGERGADE SKOLE

DISPOSITIONSFORSLAG

Bygning H Tværsnit - Vestfacade 1:200

Dato: 10.03.2014