

Materialer:

Facader: Teglsten
 Tag: Tagsten/tagpap
 Vinduer: Træ/alu

Signaturforklaring:

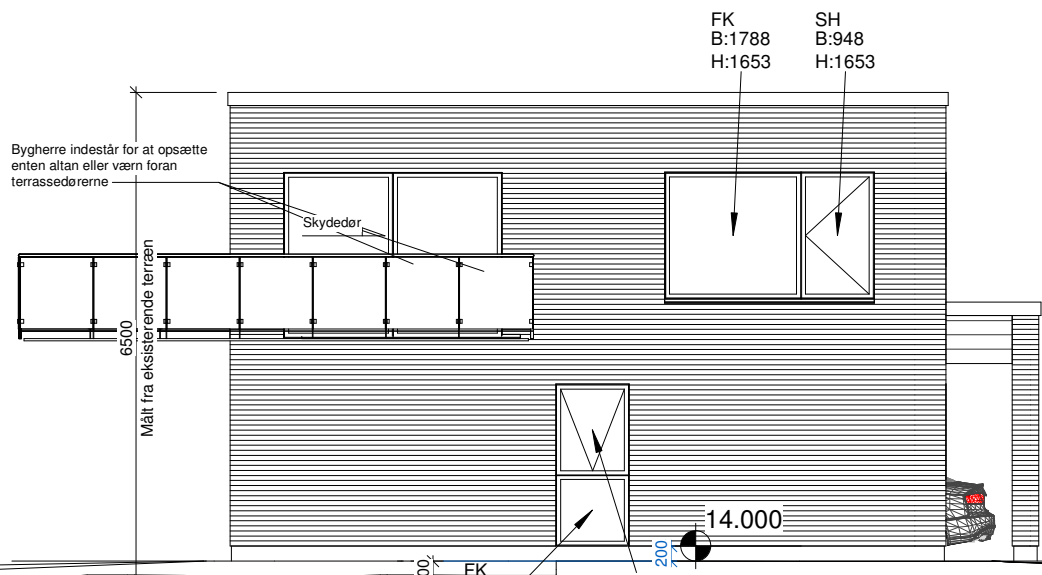
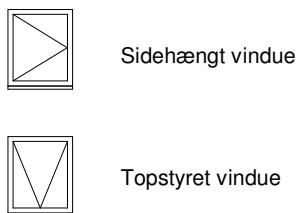

Syd terrænsnit
Mål 1 : 100

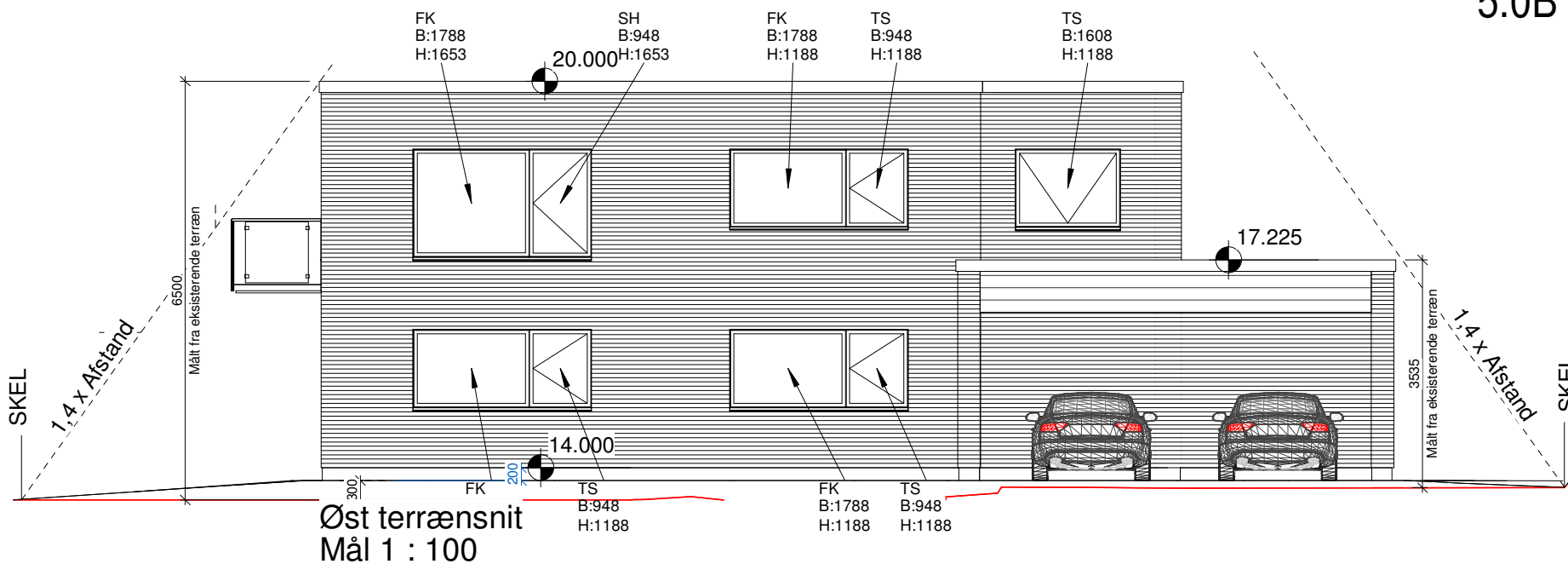

Øst terrænsnit
Mål 1 : 100

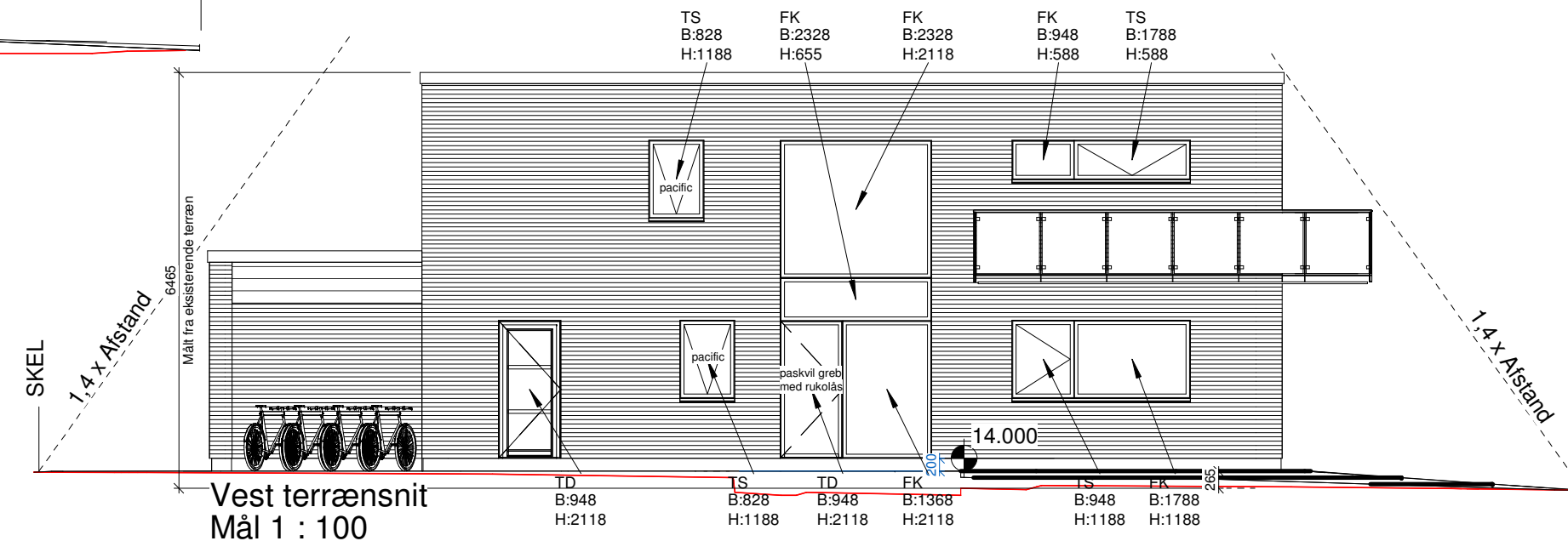

Vest terrænsnit
Mål 1 : 100

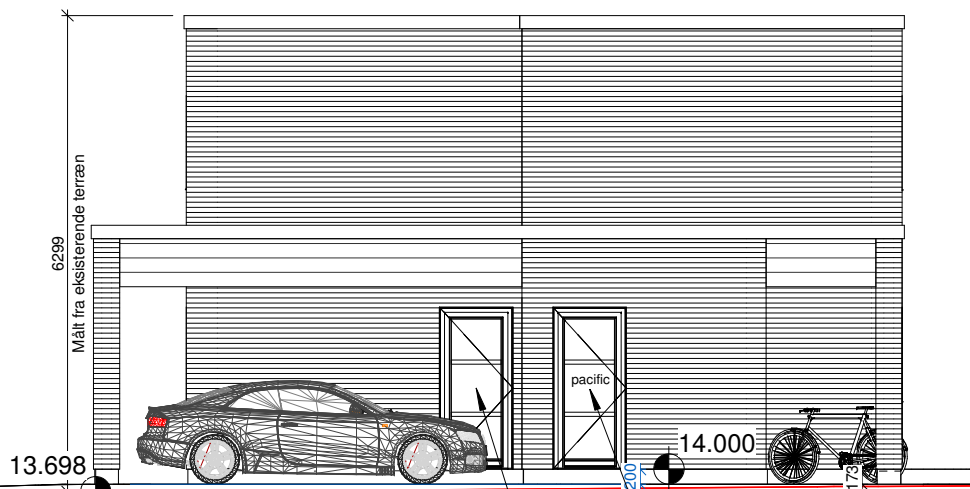

Nord Terrænsnit
Mål 1 : 100

| | | | |
|------------|--|----------------|-----------|
| REV.NR.: B | EMNE: Sokkelkote hævet 20 cm samt loft 1. sal sænket 20 cm | DATO: 05.07.18 | SIGN.: MK |
| REV.NR.: A | EMNE: Materialevalg rettet | DATO: 29.06.18 | SIGN.: GR |

Kampmannsvej 22, 7000 Fredericia
 Facade/terrænsnit

| | | | | | | | |
|------|----------|---------|---------|-----|----|-----|---------|
| DATO | 14.06.18 | SAG NR. | 1515-18 | INT | MK | MÅL | 1 : 100 |
|------|----------|---------|---------|-----|----|-----|---------|



2 PLAN HUSET A/S

Erritsø Bygade 44
 7000 Fredericia

TLF.: 75940522 - info@2-planhuset.dk

Bygherre: Karina Dyrvig Honore & Thomas Honore

Bygherre Adresse: Rudolf steiner Allé
 10, 7000 Fredericia



UNDERTEGNEDE BYGHERRE GODKENDER
PLACERING AF HUS SAMT BETALER FOR
JORDBUNDSUNDERSØGELSE

COPYRIGHT 2 PLAN HUSET A/S
T-HUSET® er Designregistreret hos Patent- og Varemærkestyrelsen

D.

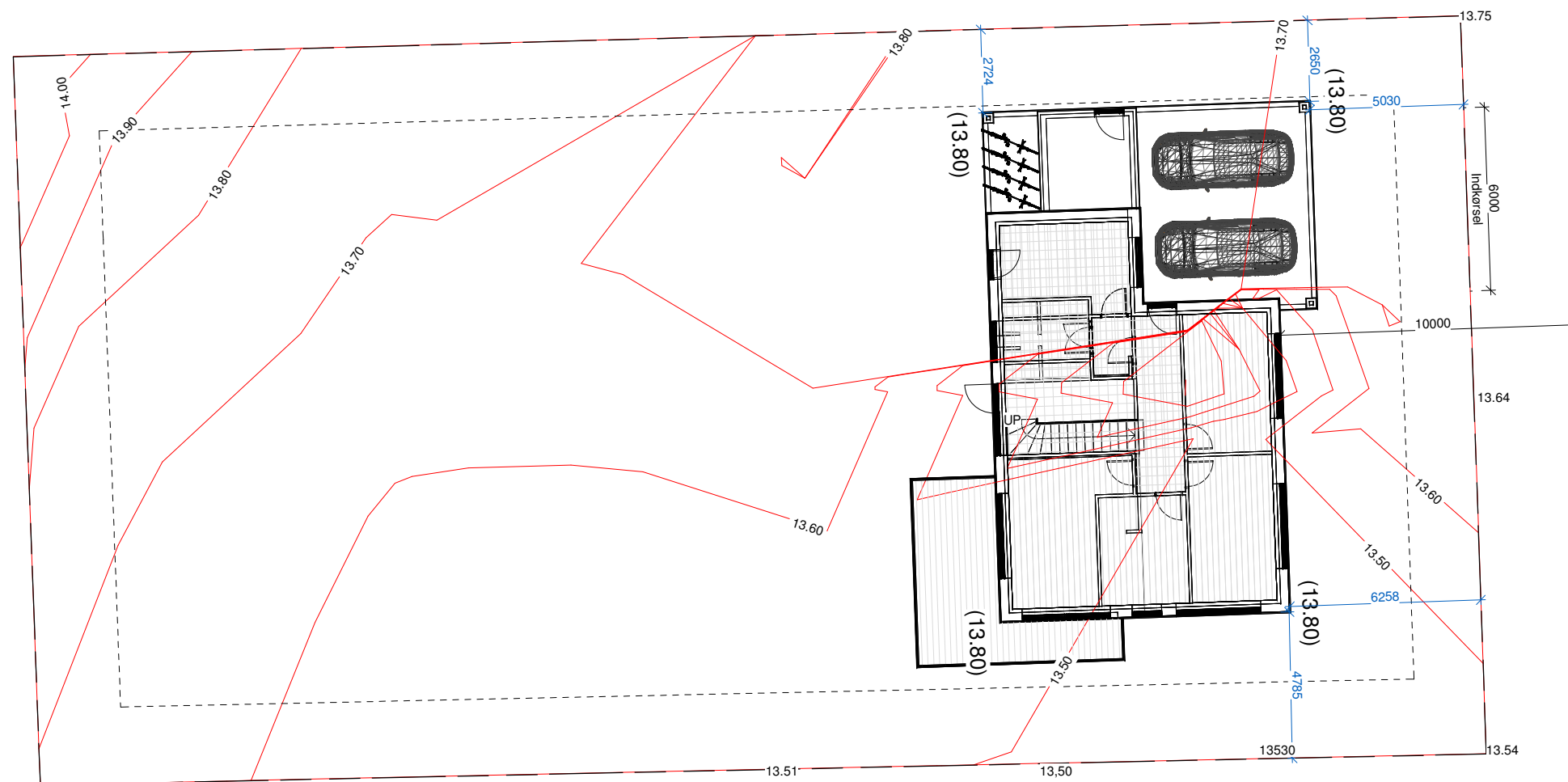

Ejendomsdata:

| | | | |
|-----------------------|---|-------------|----------------|
| GRUNDAREAL | : | 1136.1 | M ² |
| BOLIGAREAL | : | 112.7+106.1 | M ² |
| CARPORT / REDSKABSRUM | : | 47.5 | M ² |
| OVERDÆKKET AREAL | : | 5.9 | M ² |

| | | | |
|----------------|---|-------|----------------|
| BEBYGGET AREAL | : | 272.2 | M ² |
| ETAGEAREAL | : | 237.2 | M ² |
| BEBYGGELSE % | : | 20.9 | % |

MATRIKEL NR. 7aa - Erritsø By, Erritsø

BELIGGENHEDEN ER BETINGET AF
MYNDIGHEDERNES GODKENDELSE.

EKSISTERENDE TERRÆNKOTER - SE KURVER
FREM TIDIGE TERRÆNKOTER

OK SOKKELKOTE: 14,00 DVR

DER TERRÆNREGULERES IKKE NÆRMERE
SKEL END 0,5 M.

(xx.xx) Fremtidig Terræn

xx.xx Eksisterende Terræn

- - - Skel

1.0 Situationsplan
Mål 1 : 200

| | | | |
|------------|---|----------------|-----------|
| REV.NR.: A | EMNE: Sokkelkote ændret til 14.00, Altan flytte til husets vestside | DATO: 21.08.18 | SIGN.: MK |
|------------|---|----------------|-----------|

Kampmannsvej 22, 7000 Fredericia
Situationsplan

| | | | | | | | |
|------|----------|---------|---------|-----|----|-----|--------------|
| DATO | 14.06.18 | SAG NR. | 1515-18 | INT | MK | MÅL | As indicated |
|------|----------|---------|---------|-----|----|-----|--------------|



2 PLAN HUSET A/S
Erritsø Bygade 44
7000 Fredericia
TLF.: 75940522 - info@2-planhuset.dk

Bygherre: Karina Dyrvig Honore & Thomas Honore
Bygherre Adresse: Rudolf steiner Allé 10, 7000 Fredericia

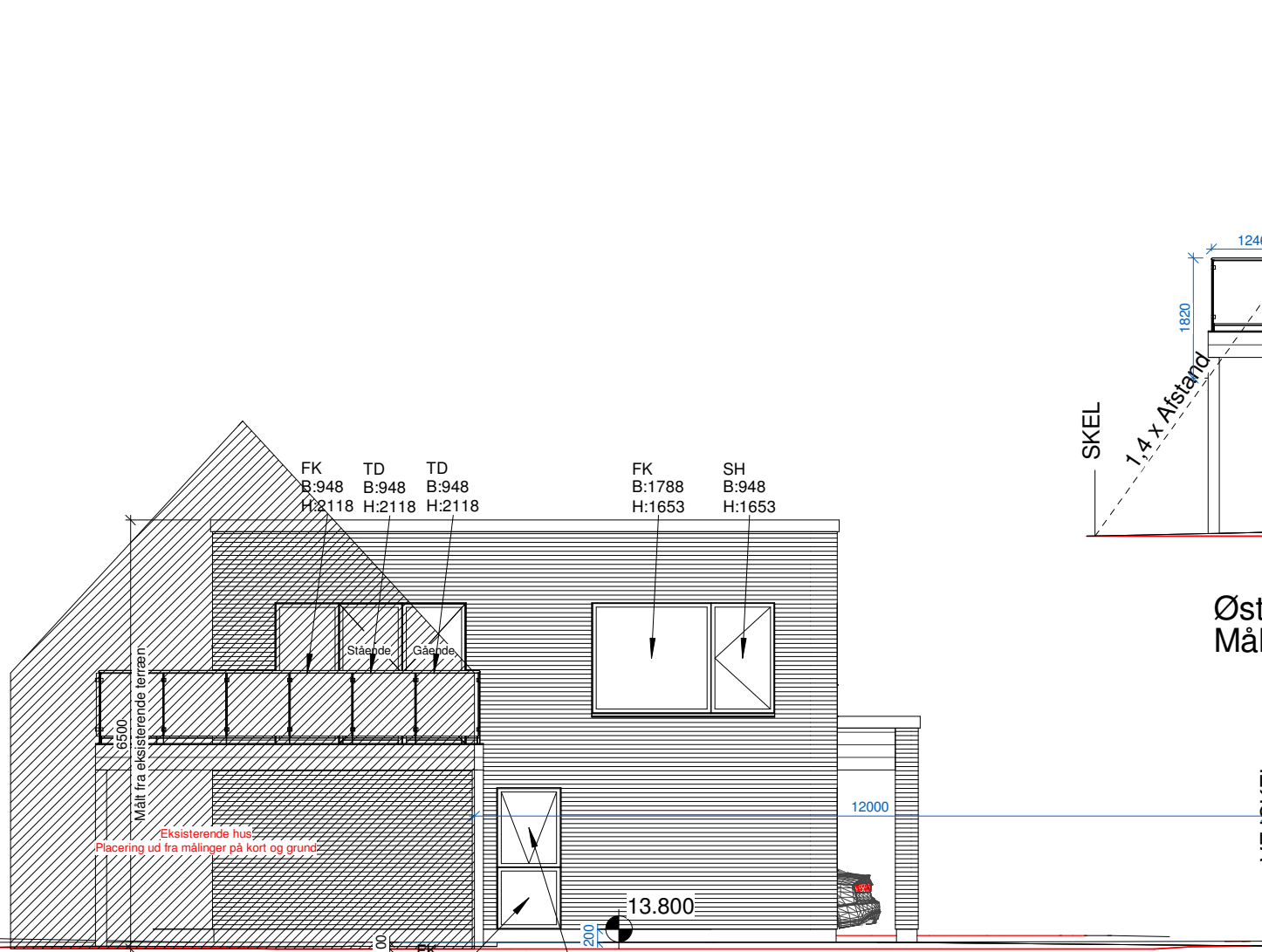

Øst terrænsnit Gammelt/nyt byggeri
Mål 1 : 100

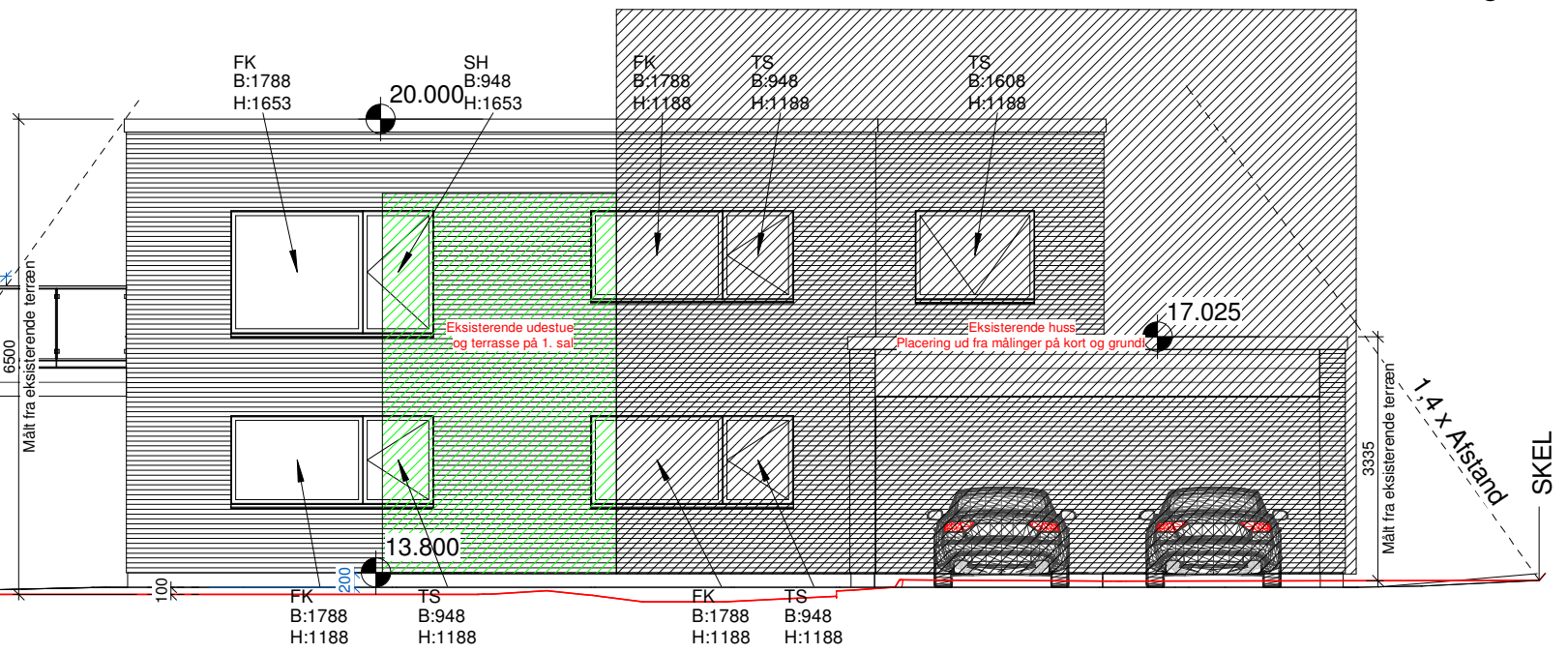

Vest terrænsnit Gammelt/nyt byggeri
Mål 1 : 100

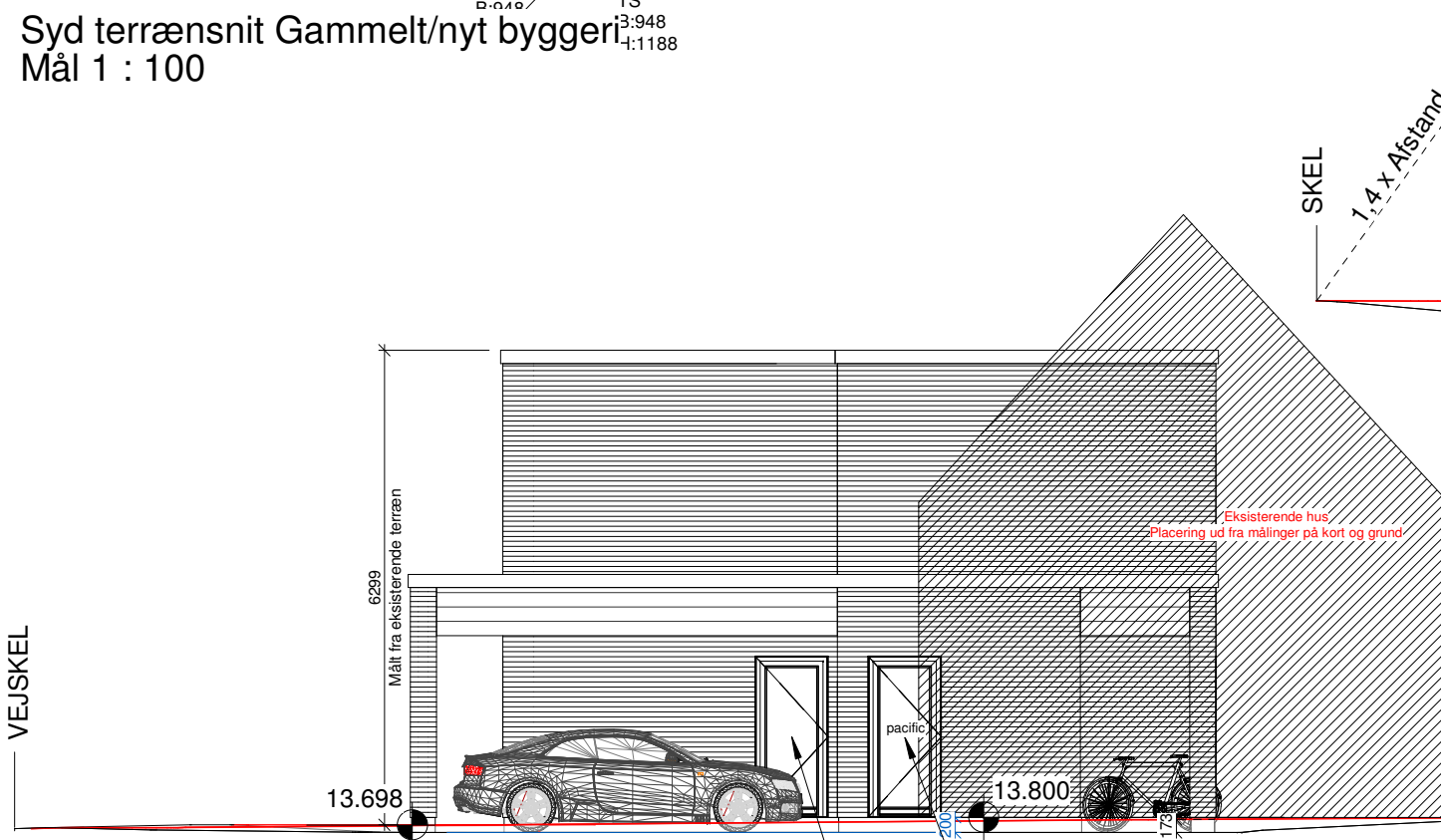

Syd terrænsnit Gammelt/nyt byggeri
Mål 1 : 100

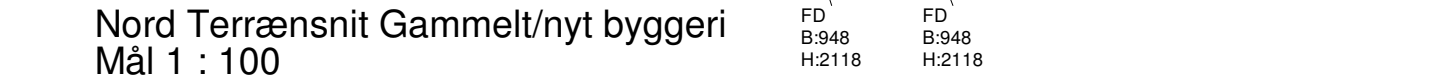
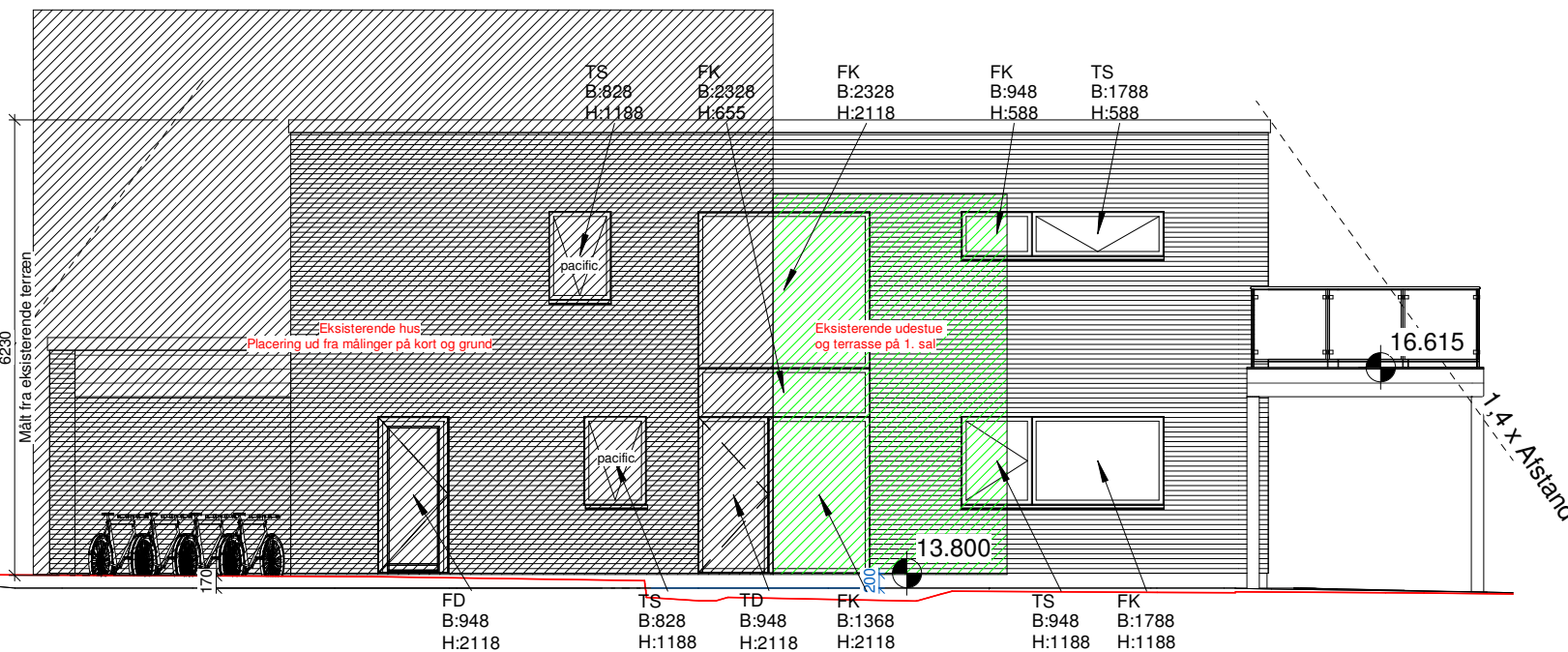

Kampmannsvej 22, 7000 Fredericia

Facader Gammelt/nyt

| | | | | | | | |
|------|----------|---------|---------|-----|----|-----|---------|
| DATO | 06/28/18 | SAG NR. | 1515-18 | INT | MK | MÅL | 1 : 100 |
|------|----------|---------|---------|-----|----|-----|---------|



2 PLAN HUSET A/S
Erritsø Bygade 44
7000 Fredericia
TLF.: 75940522 - info@2-planhuset.dk

Bygherre: Karina Dyrvig Honore & Thomas Honore
Bygherre Adresse: Rudolf steiner Allé 10, 7000 Fredericia