

From: Flemming Fogtmann Nielsen
Sent: 23 Apr 2019 12:11:08 +0200
To: Anders Kjærulf Axø
Subject: Legepladspuljen 2019 - samlet overblik med billeder
Attachments: Legepladspuljen 2019 - samlet overblik komprimeret1.XLSX

Hej Anders

Hermed en version med billeder.

Når filen åbnes, finder man i bunden en række faner, der viser billeder m.v. vedr. de enkelte ansøgninger.

Den version lægges på sagen.

Venlig hilsen

Flemming Fogtmann Nielsen

Strategisk konsulent

Administrationssekretariat Børn og Unge

Fredericia Kommune

72107421

22616450

flemming.nielsen@fredericia.dk

Gothersgade 20, 7000 Fredericia



MADSBY

PARKEN

MADSBY LEGEPARK KÅRET SOM
DANMARKS SJØVESTE LEGEPLADS!

Bevilling 2019	Dagtilbud	Skole	I alt	Andel
Puljen			1.306.000	
Erritsø	184.400	162.020	346.420	26,53%
Fjordbakken	76.000	64.000	140.000	10,72%
Kirstinebjerg	182.360	96.000	278.360	21,31%
Ullerup Bæk	241.220	150.000	391.220	29,96%
Frederiksodde		50.000	50.000	3,83%
Ejd. afdelingen/byggesag			100.000	7,66%
I alt	683.980	522.020	0	100,00%

Nr.	Instituion	Distrikt	Emne	Formål	Beløb	Indstillet
1	Frederiksodde Skole	Frederiksodde	Sansegyngne til kørestol (inkl. montering). CD-afdelingen.	Den gamle sansegyngne er ikke sikker og banket sammen af brædder af flere omgange	90.000	0
2	Frederiksodde Skole	Frederiksodde	Legehuse, sandkasse og sejl (CD-afdelingen)	Erstatning for gammelt nedtaget legehus mm.	80.000	50.000
3	Frederiksodde Skole	Frederiksodde	2 basket kurve (B-afd.)	Erstatning for gamle	30.000	0
4	Bygaden	Erritsø Fællesskole	Udendørs træning Omdannelse fra indskoling til udskolingsformål	Ændre udearealer til overbygningsskole, udnytte jordvold/græsareal til nye funktioner (alternativ 1) Bilag 1, 2 og 5	179.420	0
5	Bygaden	Erritsø Fællesskole	Udendørs træning - omdannelse fra indskolings-til udskolingsformål	Udnytte jordvold/græsareal til nye træningsfunktioner	137.120	137.120
6	Bygaden	Erritsø Fællesskole	Øget aktivitet	Videreetablering af muligheder for aktiviteter. Forbedre mulighederne for bevægelse/træning Bilag 3, 4, 5 og 6	256.929	0
7	Krogsager-Højmosen	Erritsø Fællesskole	Mobil cykelbane	Cykling -deles mellem to matrikler	24.900	24.900
8	Taulov	Fjordbakkeskolen	Sandkasse	Afgrænset sandkasse i indskolingen at lege i.	25.000	15.000
9	Taulov	Fjordbakkeskolen	Legehuse	Erstatning for nedrevne legehuse	40.000	40.000
10	Taulov	Fjordbakkeskolen	Multisportsbane	Bane til mange slags aktiviteter: Hockey, fodbold, håndbold m.m	90.000	0
11	Taulov	Fjordbakkeskolen	Rutsjebane	Altid et sjovt legeredskab, som vi pt. ikke har på matriklen udover en mindre rutsjebane i et legetårn. Dette er en rutsjebane som etableres på en skråning. Anvendelig til både små og store	25.000	0
12	Taulov	Fjordbakkeskolen	Solsejl	Mulighed for skygge til udelege-situationer og til udendørs undervisning	10.000	0
13	Taulov	Fjordbakkeskolen	Supernova, som kan snurre rundt	Både indskoling og mellemtrin vil have gavn af dette legeredskab, som er et stort ønske fra elevrådet.	40.000	0
14	Taulov	Fjordbakkeskolen	Klanggryde og krintromme	Etablere et musik-udeområde. Klanggryde, der vibrerer og giver div. toner. Dertil tromme (træstamme), der	9.000	9.000
15	Bøgeskovvej	Kirstinebjergskolen	Diverse reparationer	Råd i flere legeredskaber. Skolen reparerer selv.	22.000	22.000
16	Høgevej	Kirstinebjergskolen	Nyt gyngestativ og mailing af ostebaner	Erstatning samt maling	39.000	39.000
17	Indre Ringvej	Kirstinebjergskolen	Mål: 2 stk. 7-mands, 2 stk. 5 mands/4 mini	Erstatning samt alderssvarende faciliteter	35.000	35.000
18	Havepladsvej	Kirstinebjergskolen	4 mål, multibane	Der mangler fysiske aktiviteter	167.000	0
19	Basisafdelingerne	Kirstinebjergskolen	Mobil cykelbane	Der mangler fysiske aktiviteter	30.000	0

Nr.	Instituion	Distrikt	Emne	Formål	Beløb	Indstillet
20	Skolesvinget	Ullerup Bæk Skolen	Skur til legeredskaber og mødested	Indskolingen Opbevaring af legeredskaber samt mødested for elever, som ønsker at deltage i legeaktiviteter arrangeret af elevrådet	35.000	0
21	Skolesvinget	Ullerup Bæk Skolen	Indretning af unge-/udemiljø	Mellemtrinnet Anvendes af eleverne i pauserne samt undervisningstiden	25.000	0
22	Skjoldborgsvej	Ullerup Bæk Skolen	Pyramide klatrenet	Nyt legeredskab	340.000	0
23	Skjoldborgsvej	Ullerup Bæk Skolen	Leg på streg - bevægelse i skoletiden	Kobling af læring og bevægelse gennem tal-bogstaver i skolegården	72.000	72.000
24	Skjoldborgsvej	Ullerup Bæk Skolen	Brændeskur	Bålhygge er attraktiv aktivitet, mne brændet skal kunne lukkes inde.	45.000	0
25	Skjoldborgsvej	Ullerup Bæk Skolen	Boldnet på skolens tage	Undgå at servicelederne skal hente bold på skolens tage.	280.000	0
26	Damvej	Ullerup Bæk Skolen	Boldhegn til multibane	Undgå at bolde lander udenfor fritidsområdet	15.000	0
27	Damvej	Ullerup Bæk Skolen	Dino-gyng	Erstatning	38.000	38.000
28	Nr. Allé	Ullerup Bæk Skolen	Street basket stativ	Erstatning	30.000	30.000
29	Nr. Allé	Ullerup Bæk Skolen	Basketball kurve - 7. og 8. årgang	Erstatning	10.000	10.000
30	Nr. Allé	Ullerup Bæk Skolen	Pannabane	Anvendes af boldglade elever og anvendes i undervisningen	35.000	0
31	Nr. Allé	Ullerup Bæk Skolen	Flisebelægning	Slidtage og trænger til opgradering	60.000	0
32	Brohaven	Erritsø	Nyt klatretårn	Erstatning efter mange reparationer	40.000	40.000
33	Peter Aage Gården	Erritsø	Nyt edderkoppespind og stolper	Vedligehold	6.000	6.000
34	Snaremosen	Erritsø	Reparation af legehus	Vedligehold	7.400	7.400
35	Snaremosen	Erritsø	Udskiftning af overligger til gyng	Vedligehold	5.000	5.000
36	Lynghøjen	Erritsø	Erstatning af råddent hegn	Vedligehold	10.000	10.000
37	Peter Aage Gården	Erritsø	Udskiftning af klatretårn - råd	Vedligehold	46.000	46.000
38	Peter Aage Gården	Erritsø	Udskiftning af stolper - råd	Vedligehold	8.000	8.000
39	Peter Aage Gården	Erritsø	Udskiftning af legehus	Vedligehold	10.000	10.000
40	Snaremosen	Erritsø	Reparation af rutchebaner	Vedligehold	2.000	2.000
41	Peter Aage Gården	Erritsø	Højens træværk, stolper og gummimåtter	Vedligehold	8.000	8.000
42	Peter Aage Gården	Erritsø	Udskiftning af legehus	Vedligehold	10.000	10.000
43	Agerkrogen	Erritsø	Mindske stor sandkasse og renovering	Vedligehold	7.000	7.000
44	Agerkrogen	Erritsø	Nyt legehus	Råd i gammel legehus	10.000	10.000
45	Bakkely	Erritsø	Afdækning af stolper	Undgå råd og forfald	5.000	5.000
46	Bakkely	Erritsø	Nyt legehus- erstatning	Råd i gammel legehus	7.000	7.000
47	Bakkely	Erritsø	Udskiftning af stolper ved rutchebane	Råd	3.000	3.000
48	Fyrtårnet	Fjordbakken	Fjerne træer på legepladsen	Fylder meget på legepladsen	50.000	25.000
49	Herslev Børnehave	Fjordbakken	Vedligehold af diverse legeredskaber	Vedligehold og maling- klatrestativ, gyngestativ mm.	40.000	40.000
50	Herslev Børnehave	Fjordbakken	Manglende dækhætter og vedligehold	Vedligehold	0	0
51	Herslev Børnehave	Fjordbakken	Udskiftning af faldunderlag		0	0
52	Spiren	Fjordbakken	Balancestolper samt fjernelse af legehus	Nyt og vedligehold	11.000	11.000
53	Gades Gård	Kirstinebjerg	Reparation af hus og udvikling af område	Vedligehold	50.000	30.000
54	Gades Gård	Kirstinebjerg	Udeværksted		30.000	0
55	Østervold	Kirstinebjerg	Reparation af sheltertag	Vedligehold	8.000	8.000
56	Østervold	Kirstinebjerg	Reparation af klatrestativ	Vedligehold	5.000	5.000

Fordeling	Dagtilbud 2019	Andel	Skoler 2019	Fordeling
Vedligehold	567.680	83%	238.000	50%
Arb. Miljø	73.300	11%	0	
Nye tiltag	43.000	6%	234.020	50%
	683.980		472.020	

På normalområdet
Frederiksodde Skole 50000

Brohaven

Som innovations profil, skal vores legeredskaber gerne give mulighed for, stimulering og udvikling af børnenes
Brohaven har fået nyt familie/drama hjørne, multibane til bold/faldskærm/sang og musik og meget andet. Mer

Hvordan kan børnenes nysgerrighed og opfindsomhed stimuleres og udvikles, samtidig med deres motorik, k

Vores efterhånden mange gange reparerede gyngestativ, klatretårn og gangbro, bliver ved med at give udfordr
Pæle er skifte, flere reb er skiftet – forældrene sliber på det – vi lapper med tape osv.

Men der bliver ved med at komme ståltråd igennem som stikker i børnenes hænder og giver grimme rifter, stol
Vi ønsker at få det fjerne, og i stedet få sat et andet tårn op – eks. Fra TRESS. Et tårn med flere funktioner – det
Samt få en trampolin gravet ned, hvor det er hoppe, gymnastik og meget andet der udfordres. (NR 2)

Priserne: NR 1, 39.898 og NR 2, 19.500



Navn: Gyng

Redskabstype: Gyng/Type 1 - Gyng - en rotationsakse

Producent: Noles A/S

Åbne

problemstillinger: 7

Navn: Klatreredskab

Redskabstype: Legepladsudstyr/Klatreredskab

Producent: Noles A/S



Åbne
problemstillinger: 3
(beskrivelse fra legepladsgennemgang)



Vi får hjælp til at få det gamle taget ned.
Derudover skal jorden fræses, det koster ved Dalpin Fræsning af området vil være følgende:
Fræsning af to områder: kr. 1.980,- ex. moms
Leje af fræser: kr. 680,- ex. moms



Snaremosens tilbud

TILBUD

Fakturaadresse:
Børnehaven Snaremosen
Snaremosevej 220
7000 Fredericia
Att: Lonny Odgaard Thomsen
EAN-nr. 5798006453900

Legepladsadresse:
Snaremosevej 220
7000 Fredericia



Att.: Tanja Levin
Tlf.: 7210 5400
Dir.:
Mail:
jannick.larsen@fredericia.dk

Legeplads Service iht. Rapportnr.: MS2782

6 Uønsket afvigelse i henhold til:

.....

Tilbudnr.: 20140169
Kundenr.: 72105400

.....

Nr.	Tekst	Antal	Enhed	Stk. pris	Pris
	Rapport MS2782 - Side 5 LEGEHUS				
LL Stolpe	95x95 Stolpe med spor L. 420 cm	3	stk.	950,00	2.850,00
Mon	Afkortning i bunden af dækbrædder med råd	1	stk.	990,00	990,00
Mon	Udskiftning af stolper (med spor)	1	stk.	2.975,00	2.975,00
K1004	Snorefang afviser	2	stk.	35,00	70,00
Mon	Montage af snorefangsafviser	1	stk.	495,00	495,00
	Rapport MS2782 - Side 8 RUTSJEBANER				
Træmateri	Diverse træmaterialer til lukning af tøj og snorefang åbning	1	stk.	300,00	300,00
Mon	Lukning af åbning ved siddeområdet ved rutsjebaner	1	stk.	990,00	990,00
	Rapport MS2782 - Side 10 GYNGE				
22000	NLE15560 - Copla gyngesoverligger 200cm småbørnsygge - stål (overligger i træ er udgået)	1	stk.	3.950,00	3.950,00
Mon	Udskiftning af overligger	1	stk.	990,00	990,00
	Rapport MS2782 - Side 17 LEGEHUS				
K1004	Snorefang afviser	2	stk.	35,00	70,00
Mon	Montage af snorefangsafviser	1	stk.	495,00	495,00
Miljø	Miljø- og affaldshåndtering	1	stk.	500,00	500,00
Fragt	Fragt og håndtering efter regning (anslået)	1	stk.	1.000,00	1.000,00
bil	Diverse materialer fra bil	1	stk.	400,00	400,00

Fortsættes på næste side

nysgerrighed, fantasi og kreativitet.

Vi er meget udfordret på grovmotorikken og balance områder.

Balance, sprog og sociale kompetencer udvikles – men ikke at forglemme hvordan sjov, leg og grin giver glæde

inger.

Pløje/pæle rådner stille og roligt, store skuer går igennem, træet flækker osv. Der er anmærkninger i legepladsge
der kan gynge, kravle – op, ned, rundt og meget andet. **(NR 1)**





TILBUD



Fakturaadresse:
Børnehaven Snaremosen
Snaremosevej 220
7000 Fredericia
Att: Lonny Odgaard Thomsen
EAN-nr. 5798006453900

Legepladsadresse:
Snaremosevej 220
7000 Fredericia

Att.: Tanja Levin
Tlf.: 7210 5400
Dir.:
Mail:
jannick.larsen@frederici

Legeplads Service iht. Rapportnr.: MS2782
6 Uønsket afvigelse i henhold til:
Inspektionsdato: jun 20, 2018
Rapportnr.: MS2782

Tilbudsnr.: 20140169
Kundenr.: 72105400
Dato: 22.08.2018
Tilbud gældende til ..: 22.08.2018

Deres ref.: Tanja Levin
Vor ref.: Allan Linde
Side: 2 af 2

Nr.	Tekst	Antal	Enhed	Stk. pris
-----	-------	-------	-------	-----------

(Momsfrit beløb: **0,00** - Momspligtigt beløb: **16.075,00**)

Subtotal :	16.1
25,00% moms :	4.1
Total DKK :	20.0

Vi henviser til vores generelle vilkår og salgsbetingelser, som du finder ved at klikke her

æ i børnenes hverdag hos os i Brohaven.

innemgangen hvert år. (se sidst i ansøgningen)

IN[®]
EFFICIENT

ia.dk

Lernen

Pts

075,00

018,75

193,75

Indeholder

Ansøgning 1 og 2 og 3

Udspecificering af ansøgning 1 og 2 vedr. indhold og økonomi (se ad 1 og ad 2)

Idrætsfaglig begrundelse (se ud til højre)

Baggrund for ansøgning 1 og 2

❖ Der er behov for at folkeskolens elever får en modvægt til det mere stillesiddende arbejde som fylder den sen - moderne skole. Vi arbejder med flere former for bevægelse, men vil gerne have mere fokus på bevægelse(leg).

❖ I forbindelse med skolestrukturen er Erritsø Fællesskole i gang med dels at ombygge og tilpasse matriklen til elevgruppen, dels at flytte og lave disponeringsplaner for udeområderne ved alle tre matrikler. Overbygningen har stadig præg af at være en enhedsskole. Det er stadig aktuelt at markere skoleændringen overbygningsskolen får mulighed for at skabe et unikt unge- og udemiljø, hvor der både kan leges og læres. Vi sætter fokus på den uudnyttede ressource, der ligger i udeundervisning og en sidegevinst skulle gerne være elevernes trivsel og hermed undgå mobning.

❖ Vi har tidligere anden vej skaffet penge til at etablere en parkour bane. Vi ønsker i forbindelse med det at etablere et interaktivt fitnesscenter og derigennem skabe et moderne miljø til træning/bevægelse.

Ansøgning 1:

Arealet på hjørnet af Tone Kjærvej og Erritsø Bygade, tidligere benyttet som indskolingslegeplads.

Arealet er et dejligt kuperet græsareal, centralt beliggende både i forhold til skolen og Ungemiljøet.

9. årgang, innovationsklassen, arbejdede sidste år med forbedring af udearealerne ved Bygaden som et innovativt forløb. Undervisningsforløbet havde legepladskonsulent Palle Wøllekær fra Copla tilknyttet og dommer i konkurrencen. Blandt flere gode forslag valgte klassen til sidst i fællesskab at arbejde med arealet. Eleverne fandt, at netop her, der var størst behov for en ændring. Derfor fremsendes vedhæftede ide til klassens og skolens samlede ide til en fornuftig og påkrævet ny anvendelse af arealet i forhold til en

P.S. Vi tænker, at pladsen også kan tilbydes som overnatningsmulighed for cykelturister i Fredericia Kommune.

Fleksibilitet i ansøgningen: Sø og bro udelades, ny samlet pris: 137.120,- kr.

Ansøgning 2:

Fortsætte udbygning af muligheder for udendørs træning og bevægelse.

Som en logisk konsekvens af, at skolen har en bevægelsesprofil og at skolen tilbyder en idrætslinje, ønsker vi at udbygge mulighederne omkring skolen for øget bevægelse og træning. Med dette fitnesscenter, hvor der er beboere i nærområdet, vil kunne træne efter individuelle træningsprogrammer, gives skolen et stort udbytte. Alle vil med hjælp fra en APP på deres mobiltelefon kunne tilrettelægge personlige træningsprogrammer på et passende niveau. Det vil være et kæmpe ekstra plus til idrætsundervisningen og bidrage til en kontinuerlig grund til elever. Desuden vil anlægget være frit tilgængeligt for nærområdets beboere og vil dermed kunne få stor udnyttelsesgrad.

Ad 2

Erritsø skole
 Afd. Erritsø Bygade
 Gert Damgaard Mortensen
 Erritsø Bygade 15, Erritsø
 7000 Fredericia

Tilbudsnr. Q46659-2
 Kundenr. 72105420
 Dato 12-12-2018
 Gyldigt indtil 31-12-2018

Konsulent Finn Brandenhoff
 E-mail: finbra@kompan.com

Projekt navn Crossfit

Nr.	Beskrivelse	Antal	Enhed	Pris	Rabat
FAZ20100-0900 	Magnetic Bells, multi net Multinet Link Ingr	1	Styk	178.500,00	20
INSTALLATION	Installation - FAZ20100-0900 Magnetic Bells, multi net	1	stk	25.579,00	
DK-MT-ANLÆG	Bundopbygning 10 cm ovenpå eksisterende bund	71	m2	193,00	
SURFACING SPEC.OWN	Flexotop gummibelægning 71 m2 (11 x 6,45 m) Farve: Sort Tykkelse: 51 m2 med 40 mm + 20 m2 med 130 mm leveret og udlagt som tegning	1	Styk	49.984,00	
SURFACING SPEC.OWN	Opmaling på flexotop som tegning	1	Styk	5.385,00	
DK-ALUKANT	Alukant (lige) inkl. lev. og udlægn. Bortkørsel af opgravet materiale er ikke medregnet	35	Meter	225,00	
	Frugt	1	stk	11.603,00	

KOMPAN[®]
 Let's play

Erritsø skole

Tilbud

Tilbudsnr. Q46659-2
 Kundenr. 72105420

Erritsø skole
Afd. Erritsø Bygade
Gert Damgaard Mortensen
Erritsø Bygade 15, Erritsø
7000 Fredericia

Dato
12-12-2018
Gyldigt indtil
31-12-2018

Konsulent
E-mail: Finn Brandenhoff
finbra@kompan.cc

Projekt navn Crossfit

Nr.	Beskrivelse	Antal	Enhed	Pris	Rab
-----	-------------	-------	-------	------	-----

Tilbuddet gælder 3 måneder fra tilbudsdato.
Ved bestilling senest 31.12.2018 med hurtigst mulige levering, faktureres til 2018 priser.
Ved bestilling efter 01.01.2019, faktureres 2019 priser.

Beskrivelse	Antal	Beløb	R
Antal produkter	1		
Antal produkter		178.500,00	35.70
Faldunderlag		63.244,00	
Installationsbeløb		39.282,00	
Fragtbeløb		11.603,00	
Total DKK Ekskl. moms			
25% Moms			
Total DKK Inkl. moms			

Betalingsbetingelser Net 30 dage
Lev. Betingelser Ab fabrik

Vi henviser i øvrigt til vores salgs- og leveringsbetingelser.

Ansøgning 3

obil cykelbane, Pumptrack.

Et af Erritsø Fællesskole indsatsområder er: Bevægelse!

I relation dertil, ser vi en ny dimension i at kunne benytte elevernes egne cykler på en pumtrackcyke aktivitet både i fritid- og i skoledelen. Banen er enkel at opsætte og kan tages ned, flyttes og sættes o time + kørsel. Dermed tænker vi, at den benyttes på begge grundskoler. (Afdeling Krogsager og Højmj

Se Pumtracken i brug her: <https://youtu.be/JG4rmuUH9Hc>

Følgende udsagn kan kobles til brugen af en Pumptrack:

Sjov og action

Bevægelse og motorisk udvikling

Udfordring, spænding
Mere sikker på 2 hjul
Mere sikker i trafikken
Mod og motivation til at cykle til skole
Lyst til at cykle mere
Lyst til at dyrke mere idræt
Et godt modtræk til fedme og for megen skærmtid

der mere og mere i
på læring gennem

atriklerne i forhold til
bygningsskolen på
ved at de unge på
læres. Vi ønsker at
være at øge

d parkourbanen at

Ad 1

et eksemplarisk
t som faglig konsulent
dere med nævnte
æftede forslag som
overbygningsskole.

Erritsø Fælles skole
Erritsø Bygade 15
7000 Fredericia

EAN-nr. 5798006452101

ommune.

nsker vi fortsat at
r både skolens elever
ort og kvalitativt løft.
mer tilpasset eget
idtræning for skolen
en meget stor

Nr.	Tekst
-----	-------

- | | |
|--------|---|
| 00-900 | Shelter model Kalmar (lærk)
(LxBxH) 240x210x95/190/200 |
| 00-900 | Bålplads med bænk |
| 00-900 | siddepladser |
| 00-900 | Scenegulv |
| 00-900 | Opholdspladser:
4 bordbænk sæt og fliser under |
| 00-900 | Bro ved sø |
| 00-900 | Udgravetning til sø
beplantning ved sø
ANSLÅET PRID |



n

(Momsfrit beløb: 0,00 - Momspligtigt beløb: 179.420,00)

Tilbuddet er afgivet under forudsætning af, maskine. Ved uforudsete forhindringer såsom brokker m.v. udføres gravearbejdet på tim

t %	Beløb
1,00	142.800,00

25.579,00

13.703,00

49.984,00

5.385,00

7.875,00

11.603,00

om

at % Beløb

labat Beløb

00,00	142.800,00
	63.244,00
	39.282,00
	11.603,00
	256.929,00
	<u>64.232,25</u>
	321.161,25



elbane, til øget
ip på igen på ca. en
osen).

TILBUD

Nr.: 11241
Dato: 21.12.2018
Kundenr.: 201
Side: 1 af 1

Vor ref.: Palle Wøllekaer

	Antal	Enhed	Stk. pris	Pris
	3		25.450,00	76.350,00
cm	1		13.500,00	13.500,00
	1		13.600,00	13.600,00
	1		9.870,00	9.870,00
	1		23.800,00	23.800,00
er	1		11.300,00	11.300,00
	1		31.000,00	31.000,00

	Subtotal :	179.420,00
, at huller kan bores med	25,00% moms :	44.855,00
om kabler, fundamenter,	Total DKK :	224.275,00
løøn. Inden opstart er		

Vi sender ansøgningen 2 med følgende idrætsfaglige begrundelse.

Det er vores ønske at skabe en øget diversitet i de idrætstilbud, som skolen kan
Herunder at eleverne kan arbejde med et bredt positivt sundhedsbegreb, der sl

Vi står som idrætsundervisere med nye tendenser i ungdomskulturen, der gern

Undervisningen skal bidrage til, at eleverne bliver i stand til at sætte specifikke

Vi stræber efter at skabe et tilbud, som kan bruges i undervisning, pauser og fri

De unge mennesker har forskellige socioøkonomiske muligheder, og derfor øns



i tilbyde, så vi kan skabe mulighed for at opfylde de faglige krav.
skal understøtte deres forståelse for et sundt liv.

ne vil tilgå forskellige former for sundheds og identitetsskabende aktiviteter på anden vis,

: træningsmål efter egne behov, og eleverne kan i den sammenhæng lære at inddrage digit

itid, hvor det bliver et sammenhængende udeområde omkring skolen, der tiltrækker de u

sker vi som skole, at være aktivt medvirkende til et livslangt syn på nødvendigheden at su

, end den traditionelle forening.

tale medier i forbindelse med analyse og i måling af fysisk aktivitet.

nge mennesker.

indhedsskabende bevægelse, både som individ og gruppe.

Fyrårnet





Høgevej



råd



Havepladsvej

mål: 4366 kr. pr. stk.



Bøgekrov

Bilag 1.

Billede 1. (Billede udvisende rådne stolper på legeborg)

Billede 2. (Billede udvisende rådne vanger på legeborg)

Billede 3. (Billede udvisende rådne vanger på legeborg)

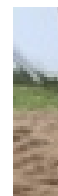

Billede 4. (Billede udvisende ødelagt "fugleredegynge")

Billede 5. (Billede udvisende rådne planker på legehus)

Billede 6. (Billede udvisende rådne planker på legehus)







manglende opstregning



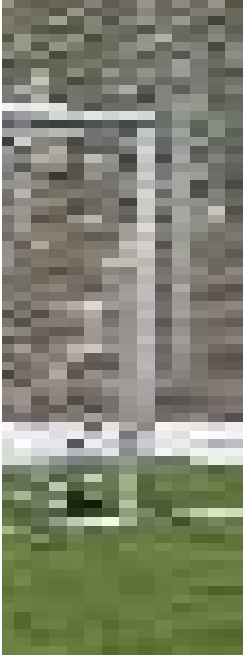







Pelikanen

















Ønsker til legepladspuljen på afdeling Skolesvinget og Skovloddens legeplads

Skovloddet:

Cykelbane rundt om skovloddens hus, så de kan cykle inden for hegnet. Pt. Er det kun kommende skole
Pris anslået fra Vej og Park: 34.475

Terrasse: ansøgning fra sidste år!!!

Vi ønsker en overdækket terrasse på vores sydvendte mur.

Da det er en sydvendt mur, skinner solen ind i vores fællesrum stort set hele dagen.

Det er et stort problem, da vores skolegruppe har grupperum ud til denne side. De sidder med nedrullede
Desuden er rummet pga. solen svært at varmeregulere. Det betyder noget i forhold til de arbejdsmiljø n
Denne terrasse kan desuden forbedre vores muligheder for at bruge uderummet på nogle tider, hvor m
Priside ca. 25.000

Jordvold:

Vi har på vores legeplads en lille jordvold, som der med tiden vil svinde ind.

Vi søger penge til forebyggelse af jorderosion, så vi bevare den leg vores jordvold kan give vores børn.
Priside ca. 15.000

Skolesvinget:

Skur til legerekvisitter - SKURET: Pris 35.000 kr. Skolesvingets elevråd ønsker et skur til opbevaring af le
Indretning af unge/udemiljø:

Etablering af udeareal hvor eleverne på mellemtrinnet kan indrette et ungemiljø, hvorefter vi med eget
Vej og Park (Thomas Holm) har anslået omkostningerne til bortskaffelse af buske, jord og genopretning

Ansøgning til legeplads-puljen fra afd. Skjoldborgsvej

I prioriteret rækkefølge:

1. **Macro Spacenet** (pyramide klatretet) + gummibelægning: I alt 340.000 kroner. De tredimensionelle k
med en blød overflade og med indbygget stålkerner. Samlinger i aluminium og "S"-kroge i rustfrit stål sik

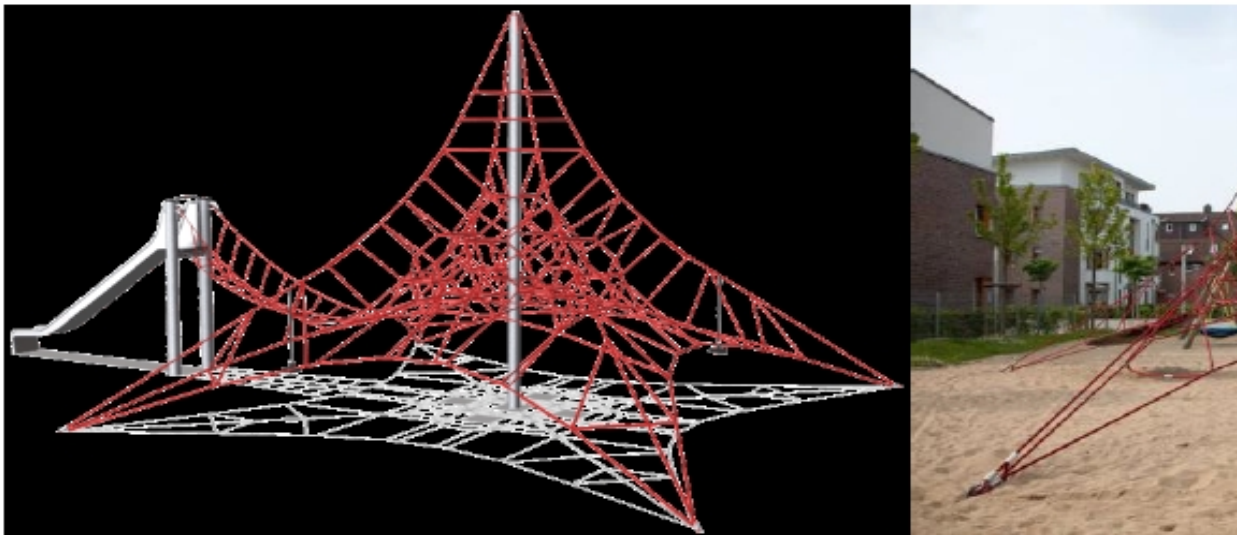

2. **Leg på streg.** Leg på streg er et redskab, der kan hjælpe lærere og pædagoger med at opfylde kravet om legeplads i skolegården. Nedenstående er eksempler på Leg på streg aktiviteter. Pris kr. 72.000. Det er et

Leg på Streg

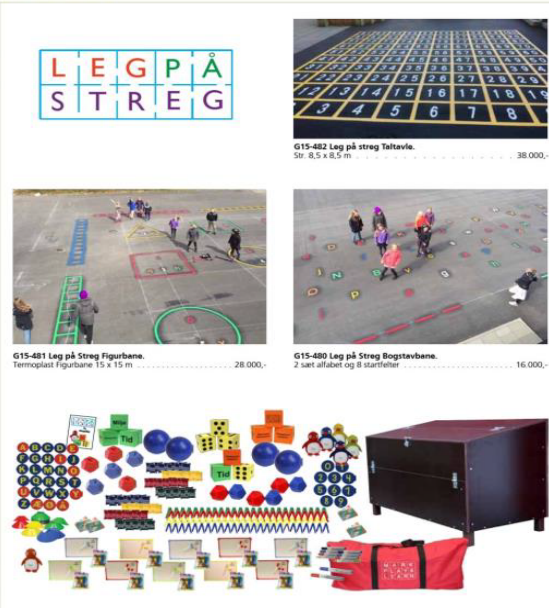

G15-482 Leg på streg Telttæppe.
Str: 8,5 x 8,5 m 38.000,-

G15-481 Leg på Streg Figurbane.
Termoplast Figurbane 15 x 15 m 28.000,-

G15-480 Leg på Streg Bogstavbane.
2 sæt alfabet og 8 startfelter 16.000,-

G15-489 Termoplast Leg på Streg pakke.
Bestående af bogstavbane, figurbane og telttæppe.
Inkl. Leg på Streg AL pakke, 1 opbevaringskasse og baggrund på telttæppe.
Pakkepris 72.000,-

G15-489-KB Termoplast Leg på Streg pakke.
Samme som G15-489 med uden opbevaringskasse og baggrund på telttæppe.
..... 60.000,-

TILBUD GÆLDENDE INDTIL DEN 1/7 2018 48.000,-

Få den perfekte skolegård, ved køb af alle tre baner.

Alle priser er excl. moms.

3. **Brændeskur**, ca. 9 kvm². Kr. 45.000. Bålhyggen er en attraktiv aktivitet på skolen, men vi mangler et s
4. **Boldnet på skolens tage.** Der bliver desværre dagligt skudt/kastet bolde op på skolens tage, og med e
5. **Boldhegn til multibanen** på afdeling Damvej. Pris kr. 15.000
6. **Dino gyng**e med dæksæde. Der er gået råd i vores populære gyng



Ansøgning til legeplads-puljen fra afd. Nørre Allé

Vi har fokus på vedligehold og mindre nyanskaffelser – vi vil gerne opnå en pæn og vedligeholdt skole m
Vi søger om:

- **To komplette streetbasketstativer** (stativer og kurve), der vil være til glæde for både Nørre Allés og F
Pris samlet kr. 20.000
- **Fire basketballkurve**, der skal erstatte to ødelagte kurve samt tilføjes til vores skolegård ved 7. og 8. å
Pris samlet kr. 10.000
- **En pannabane**, der vil motivere vores fodboldglade drenge og piger, og kan blive brugt i vores bevæge
Pris samlet kr. 35.000

- **Omlægning af fliseareal** mellem tandklinikken og musiklokaler. Arealet er udslidt (se billeder) og træn
Pris samlet kr. 60.000



børn som må komme ud og cykle, vi ønsker at alle vores børn kan komme i gang med at øve og cykle.

de gardiner det meste af dagen.

mæssige forhold, vores pædagoger arbejder i.

an ellers ville trække ind. f.eks spise udenfor i støvregn, arbejde med krea aktiviteter/ materialer beskyt

gerekvisitter til frikvarters aktiviteter. Pris: ca. 35.000 (tilbud indhentet fra Tømrer Bent Ole Mortensen)

t inventar og bord/bænkesæt indretter et område til elevernes pauser. Området vil også kunne bruges i af flisebelægning til ca. 25.000 kr.

klatrene er synlige fra lang afstand, og har en stor tiltrækningskraft på børn i alle aldre. Rebbene er konstrueret i enestående kvalitet.



om bevægelse i skolen. Gennem sjove aktiviteter kobler man læring og bevægelse på farverige tal-bogst
: stort ønske fra både elever og personalet at skolegården for mellemtrinnet bliver mere attraktiv.

skur til opbevaring af brænde.

en netløsning vil boldene komme retur. I øjeblikket henter vores serviceleder bolde ned ca. 2 gange om u

et stort savn at skulle undvære den helt. Pris. Kr. 38.07070

ned aktiviteter, der motiverer til bevægelse og udtrykker idrætsskole. Afd. Nørre Allé vil selv finansiere k
rederiksoddes elever, da de erstatter nuværende ubrugelige træstativer i den fælles skolegård, Vestergå
irgang.

elses- og idrætslektioner.

nger til en kærlig hånd, så vi igen kan bruge arealet i de varme måneder.

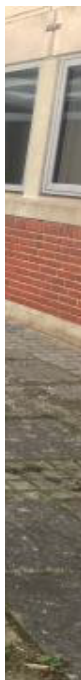



ttet af solens stråler/regn oa..

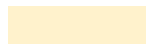

) Elevrådet er i dette skoleår begyndt at lave aktiviteter for alle elever i frikvarterne. De har indkøbt forsk
undervisningstiden.



strueret

stavbaner,

ugen, men har dagligt henvendelse fra elever, der ønsker bolde hentet. Denne netløsning er et stort øns

kr. 20.000 af nedenstående ønsker.

ård.

cellige bolde, sjippetove, kegler mm. Til dette ønsker vi at lave et skur i Skolegården, som skal være Elevr

iske fra elevrådet og har været på deres liste i en årrække. Pris. Kr. 280.000.

rådets base, når de laver aktiviteter for skolens øvrige elever i pauserne. Ideen er at "ingen børn må vær

’e ensomme i pauserne”. Elever der går rundt alene/er ensomme i pauserne kan mødes ved “SKURET” o

g her sammen med elevrådet, får hjælp til aktiviteter man kan lave/lege. Her vil elevrådets skur være der

n centrale base.



Legehus m. 2 stk. udv. borde

Du kan bage dine sandkager ved de udvendige sjaskeborde og servere dem for dine kammerater i "restauranten". Mange børn kan deltage samtidig og skabe forskellige rollelege.

Sikkerhedsareal: 5,40 x 4,20 meter
Mål: L370xH145xB250 cm.
Max faldhøjde: 58 cm.



704273

1 stk 39.998,-





f: 86 60 37 20 • WWW.NIKOSTINE.DK





Gynge

[» FORSIDE](#) [» FIRMAPR](#)



KONGEÅGYNGEN

BORD & BÆNK

SPECIALDESIGNEDE VEJRHANER

Kongeågyngen

Kongeågyngen er et unikt dansk stykke håndværk i bedste kvalitet. Med overdækningen hen havepavillon - et værested i haven eller på terrassen, hvor man kan sidde og samtale, imens man bevægelser.

Kongeågyngen er konstrueret således at kørestolsbrugere også kan få en tur i gyngen. Derfor er gyngen som psykiske handicappede, som dermed får mulighed for en god oplevelse i samspil, med den bænke overfor.

Kongeågyngens gondol, der glider langsomt på rustfri kuglelejer, aktiveres ved et let tryk med fødderne.

Kongeågyngen kan leveres i to udgaver, én med to bænke med plads til 4 personer, og én med en bænke og en kørestol.



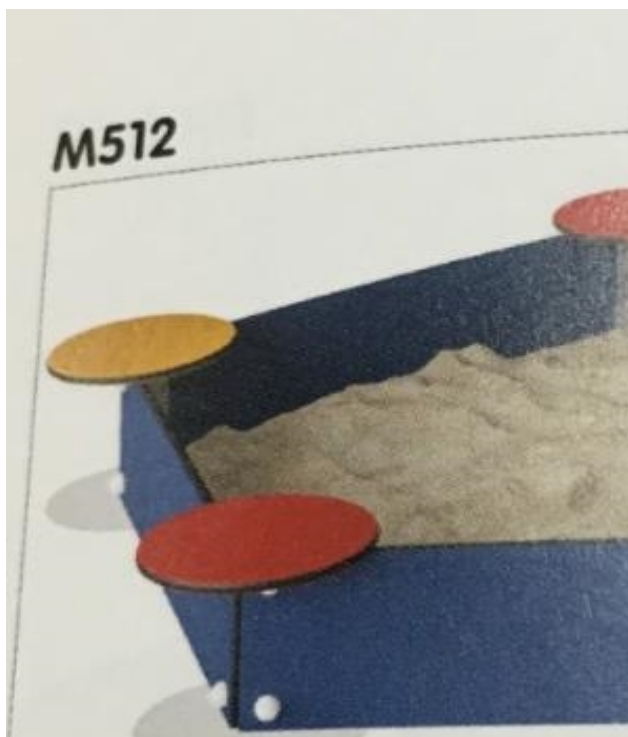



Bør renoveres.



Kongeåsmedien ApS
Stilundvej 3
DK-6621 Gesten

Tlf.: +45 20 41 82 22
E-mail: mail@kongeasmedien.dk

ledes tanken på en hyggelig
i oplever gyngens beroligende

ynge velegnet til såvel fysiske
le mennesker, som sidder på

derne på bundpladen.

bænk med plads til 2 personer

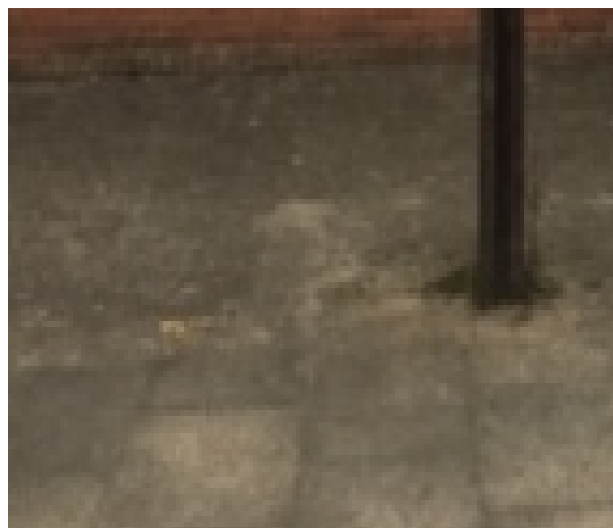

Gyngestellet:

80 x 80 x 3 mm i firkanttrør.

Gyngeophæng:

Gyngeen er ophængt i 12 rustfri kuglele

Gyngeplatform:

Platformens størrelse er 2000 x 1000

Overfladebehandling:

Varmgalvaniseret og lakeret.

Sikring af kørestol:

Kørestolen sikres fastmontering ved h

Mål:

Længde: 2800 mm.

Bredde: 4300 mm.

Højde: 2700 mm.

Sikkerhedsområde:

6500 X 4300 mm.

Belastning:

400 kg.

Fundament:

Vi anbefaler nedstøbning.



31 cm

8 t. (0,3 | 0) 

20,7 m² 

514 x 523 cm

10.580,-



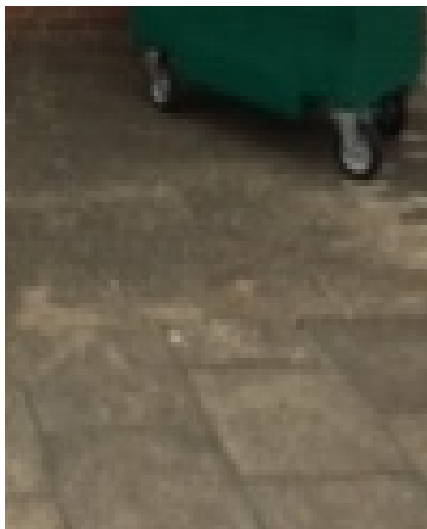

ejer.

mm.

hjælp af 4 stk. kraftige surringsstropper.

