

# STATUS PÅ NATUR- OG FRILUFTSOMRÅDET

NATUR – STRAND – SKOV – VAND – FRILUFTSLIV - FORMIDLING

1. Borgerpanelet og div. råd
  - Gennemgang af udvalgte fokusområder og projekter

- Hvad der er sket for nyligt
- Hvad forvaltningen fokuserer på pt.
- Forventningsafstemning
- Hvilke ønsker/prioriteter har MTU?

Budgetrammen: Drift: ca. 4 mio kr. - Anlæg: 371.000 kr. (heraf 200.000 kr til BiB)



## Borgerpanelets hovedbudskaber (undersøgelsen om natursyn og friluftslivet 2018)

Der er generelt stor tilfredshed med naturområderne (og besøgsformål er ofte blot frisk luft/afslapning/motion)

Fokus er derfor:

- Vedligeholdelse, forbedring og modernisering af basisfaciliteter (Stier, bænke og toiletter mm)
- Ruteafmærkning og kendskab (afmærkning kontra oplysning)
- Konkrete indsatser i de forskellige områder (slides)

Borgere under 40 år er ikke fuldt repræsenteret i undersøgelsen. Og ungebyrådet opfordrer til flere aktiviteter/arrangementer og reklame herfor på deres medier.

Fokus er derfor:

- "Ud (i naturen) med de unge!
  - Samarbejde med spejdere og N&U samt andre/understøtte andre som i forvejen har fat i de unge
  - Internt fokus - Børn, unge, sundhed, stress ("Vitamin N")
- Forum for "Grønne ildsjæle" / partnerskaber – koordineret af naturvejlederen
  - Måske med årsmøde, hvor MTU inviteres med

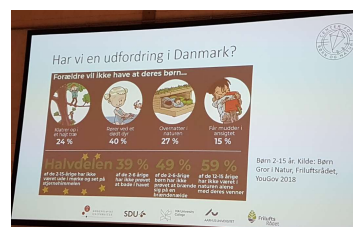

## Naturråd Fredericia Involvering/orientering/ansvar....

De mange brugere af naturen – organiserede og uorganiserede – har forskellige interesser/behov. En stor del er repræsenteret i nye/eksisterende råd:

- Idrætsråd
- Naturparkråd
- Folkeoplysningsråd
- Madsbyråd



Forvaltningen foreslår derfor

- at "lokale grønne interesseorganisationer" indkaldes møde i efteråret 2019 med henblik på at afklare om der er interesse for at deltage i "Naturråd Fredericia" med udgangspunkt i udkast til kommissorium herfor og
- at der er løbende fokus på høring/involvering af brugere/interessenter forinden beslutning om væsentlige konkrete ændringer

3

08-05-2019

## Friluftsliv og formidling

- ✓ Katalog med offentlige arrangementer
- ✓ Tæt samarbejde med Visit Lillebælt (oversættelser mm.)
  - Fiskepladser mm.
- ✓ Synergi med Naturpark Lillebælt og BiB (stort fokus på formidling og de unge)

- Friluftskort på vej (kend din kommune)
- Persontællere opsættes
- Det Grønne Rum
- Det Grønne Fredericia
- "Synlig naturvejleder"
- "Learning by doing" - måske diplom til "naturfamilier"

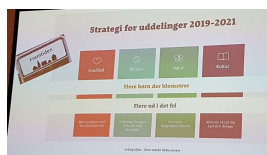
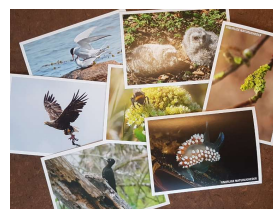
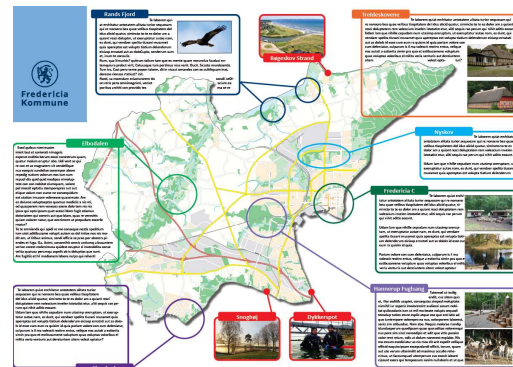

- ✓ **Udført**
- **Fokus/i gang**
- ❖ **Til diskussion/afklaring**
- **Naturparkprojekt (Bælt i Balance) - det ansøgte**  
tilskudsbeleb er angivet i parentes

- Besøgscenter Rands Fjord
- Ny natursti

- ✓ Naturpleje på kommunale arealer
- ❖ (Bedre off. toilet)
- ❖ Blå flag?

- ✓ Naturcentret/indgang
- ✓ Fredningsforslag er sendt
- ✓ Snorkelsti
- ✓ Skovens dag (vi fortsætter trods national drop)
- Naturkanon
- Shelterbooking og brænde
- Afmærkede stier/skilte
- Trappe til klinten
- Folder
- Brohoved til vandundersøgelser (50.000 kr)







- ✓ Forskønnelse
- Forbedrede oversigtsforhold til stranden



- Forbedrede stier til Fugletårnet

- ✓ Cykel-P

- ❖ Stenrev

- ✓ Renoverede stier i hundeskov (efterspurgt)
- ✓ Nyt infokilt
- ✓ Klimatilpasning
- ✓ Buejagt
- Overvejelse om skilte ruter ( i alle skovene)

- Folkeskov

- Forbedrede stier (i alle skovene – efterspurgt)
- ✓ Renoveret udsigtstårn



- ✓ Klimatilpasning Sti

- ✓ Klimatilpasning Vandløb

- Fastholde nuværende niveau
- Badebro med undersøgelsessted og minirev (340.000 kr.)









**FREDERICIA VOLDGRAV**  
- også en naturoplevelse

- ✓ Natur i voldgraven – skilt og folder om fodring og fiskeri
- Overblik over alle kommunale fiskesteder
- Div fac.- fokus på vedligehold
- Badesneglen "bindes sammen"
- Naturlegeplads med havdyr, snorkelsti og formidlingsskærm (260.000 kr.)
- ✓ Tårnkikkert
- Naturrum

✓ Klimatilpasning  
✓ Vandløb  
✓ Naturpleje i engene  
• Trampesti

✓ Klimatilpasning

✓ Svævebane  
• Udvidelse/renovering af dyrehave

• Bøgehugst

• MTB-sporafmærkning og skiltning (efterspurgt i borgerpanelet)

• Shelter (dagpleje)

✓ Klimatilpasning  
✓ Vandløb  
✓ Naturpleje i engene  
• Trampesti

✓ Klimatilpasning

✓ Svævebane  
• Udvidelse/renovering af dyrehave

• Bøgehugst

• MTB-sporafmærkning og skiltning (efterspurgt i borgerpanelet)

• Shelter (dagpleje)



**VELKOMMEN TIL SNOGHØJ FÆRGEHAVN**

Hermed offentliggøres en række af de projekter, der er planlagt til Snoghøj Færehavn i Taulov Kommune. Projektet er finansieret af Taulov Kommune og de lokale borgere. Det er et vigtigt skridt i udviklingen af færehavnen som et rekreativt og kulturelt område. For mere information om de enkelte projekter og hvordan du kan støtte op til dem, kan du scanne QR-koden eller besøge os på [www.taulovkommune.dk](http://www.taulovkommune.dk).

• Skrald!

✓ Klimatilpasning

✓ Dykkerspot (drevet af ildsjæl)

- Bord & bænkset, skilt og hjertestarter(80.000)
- Bundsikring udsættes
- Shelters, skyllehus, dykkerkæder (230.000 kr.)

✓ Rute er færdig

✓ Færehavnen - skilt

• N-projekt i Vindmøllebæk (statsfinansieret)

- Forbedring af stier i samarbejde med ildsjæl
- Kikkert og Geolog og kulturhistorieformidling (40.000 kr.)

❖ Understøtte Børup Sande Fællesforening

- Opnået tilskud på næsten 1 mio fra Nordea og LOA til sauna, kajakgarage og bro
- ❖ Mangler 200.000 kr.

✓ Renovering af vej og shelters omfatter

- Lange B&Bsæt og undersøgelsesbord (120.000 kr.)

- Naturtjek i samarbejde med Center Danmark
- Muligt naturpleje projekt med Kolding kom.
- Natursti forsøges realiseret ifm. naturpleje
- Kysttruter generelt - hvad er muligt

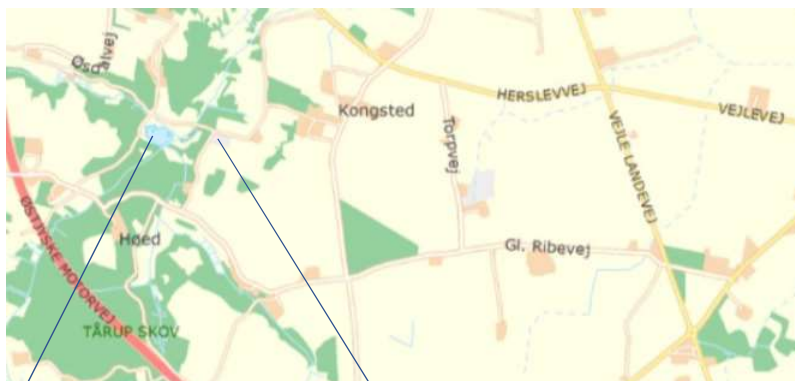

- ✓ Skovrejsning
- Forbedret ruteafmærkning og lokalt ønske om mere mod nord
- Vandværkssøerne ejerskab/off toiletønske
- Googlegrunden
- ❖ Areal til mere Folkeskov

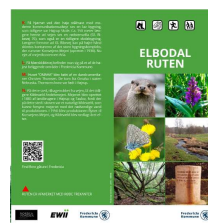

Derudover har vi bl.a. fokus på følgende inden for naturområdet:

- Naturpleje på kommunens arealer og private (tilskud)
- Bekæmpelse af kæmpe-bjørneklo (og Japanpileurt)
- Fokus på §3 gennemgang (nuværende er ca. 10 år gl)
- ✓ Blomsterbræmmer
- ❖ Vilde vejkanter – niveau?
- ❖ Kommunale landbrugsarealer – grad af naturvenlig drift
- ❖ Offensiv tilgang/konkurrence for grundejerforeninger ift. naturscore

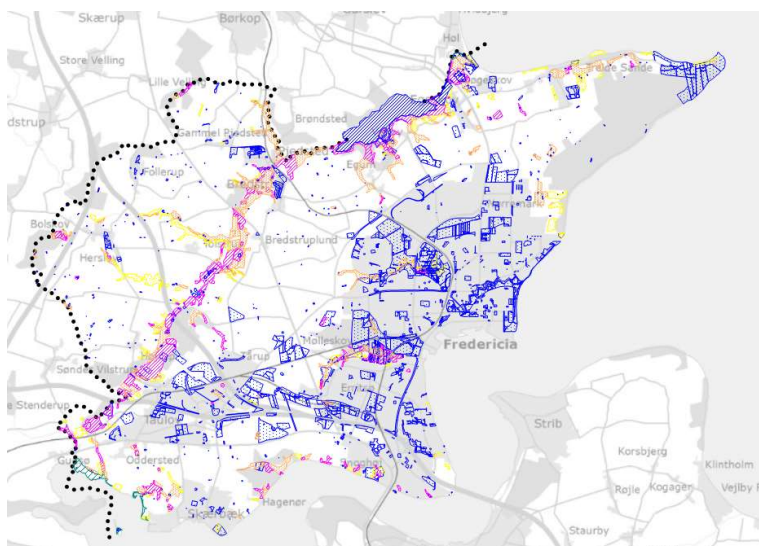

## Vandløbsområdet

- Vandløbsregulativer – revision
- Robusthedsanalyser (til bestemmelse af udledningskravet for herunder vandføringsmålinger)
- Overblik over driftsbehov
- Vandoplandsprojekter:
  - Fysiske forbedringer - Gammelby Mølleå (statsfinansieret)
  - Fysiske forbedringer - Øsdal Bæk (statsfinansieret)
- Mulige fremtidige vandoplandsprojekter:
  - P-vådområde ved Spang Å og Gammelby Mølleå
  - P-vådområde ved Egum Møllebæk

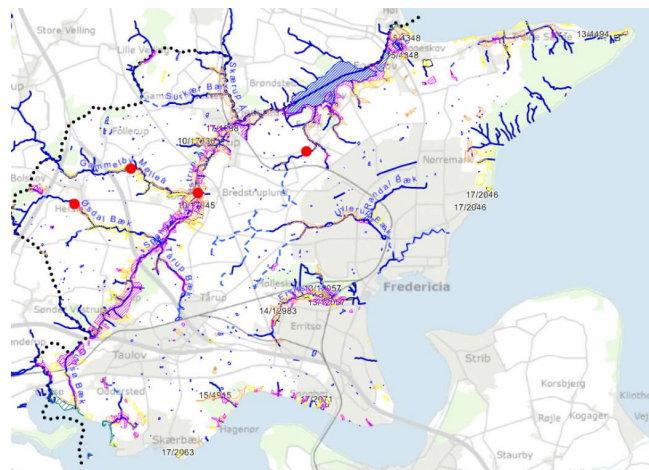

slut