

## Forventet forbrug Familie og Børn i alt 2022

Mio.kr	Budget 2022	Forventet forbrug	Afvigelse	Afvigelse 3. BO
Familie og Børn serviceudgifter drift	161,2	180,5	19,3	17,0
Sociale formål §41+§42	10,5	10,5	-	-
Refusionsordningen SDE	-4,0	-10,7	-6,7	-6,7

Data fra OPUS/KMD – forventet forbrug i 2022 jf. DUBU pr. 31.10 2022

- = mindreforbrug / merindtægt    + = merforbrug / mindre indtægt

- Stigningen fra 3. BO skyldes primært tilretning af data i DUBU

# Udvikling i forbrug på anbringelser og aflastning

## Udvikling i forbrug 2019-2022

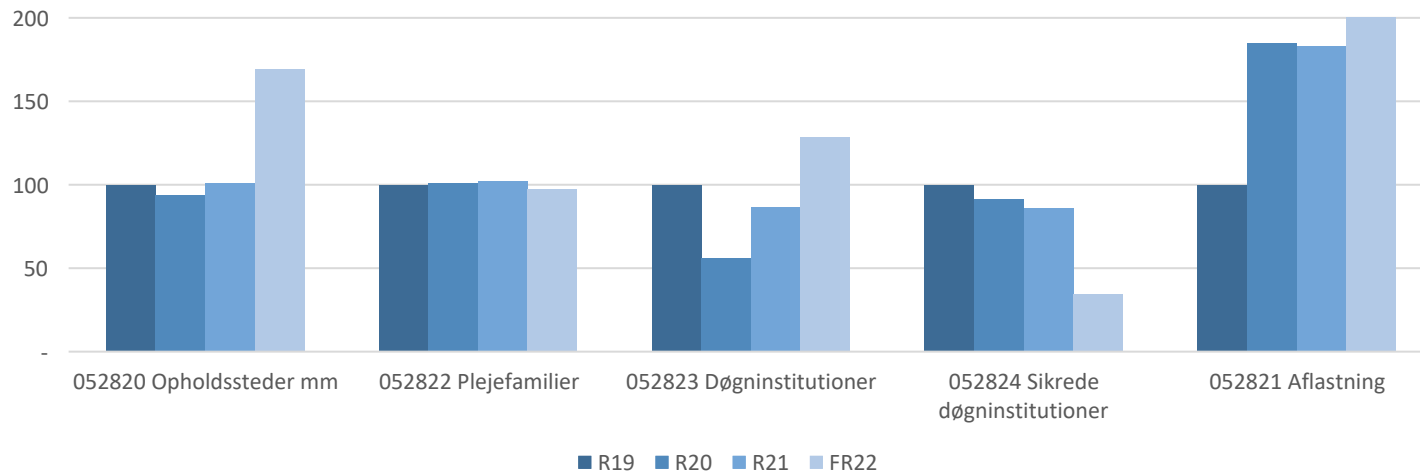

- Betydelig stigning i udgifterne
- Udgifter til opholdssteder er steget med ca. 10,0 mio. kr. fra 2019 -2022
- Udgifter til Sikrede døgninstitutioner består af udgifter til objektiv finansiering (fast beløb) og køb af pladser (variabel). I 2022 har der kun været udgifter til 2 unge på sikrede institution. I 2019 var der 5 cpr.nr.

- Indekstal, 2019 er indeks 100 (løbende priser)
- Data fra OPUS/KMD – realiseret forbrug 2019-2021 og forventet forbrug i 2022 jf. DUBU data pr. 2.11 2022

# Udvikling i forbrug på anbringelser og aflastning 2021-2022

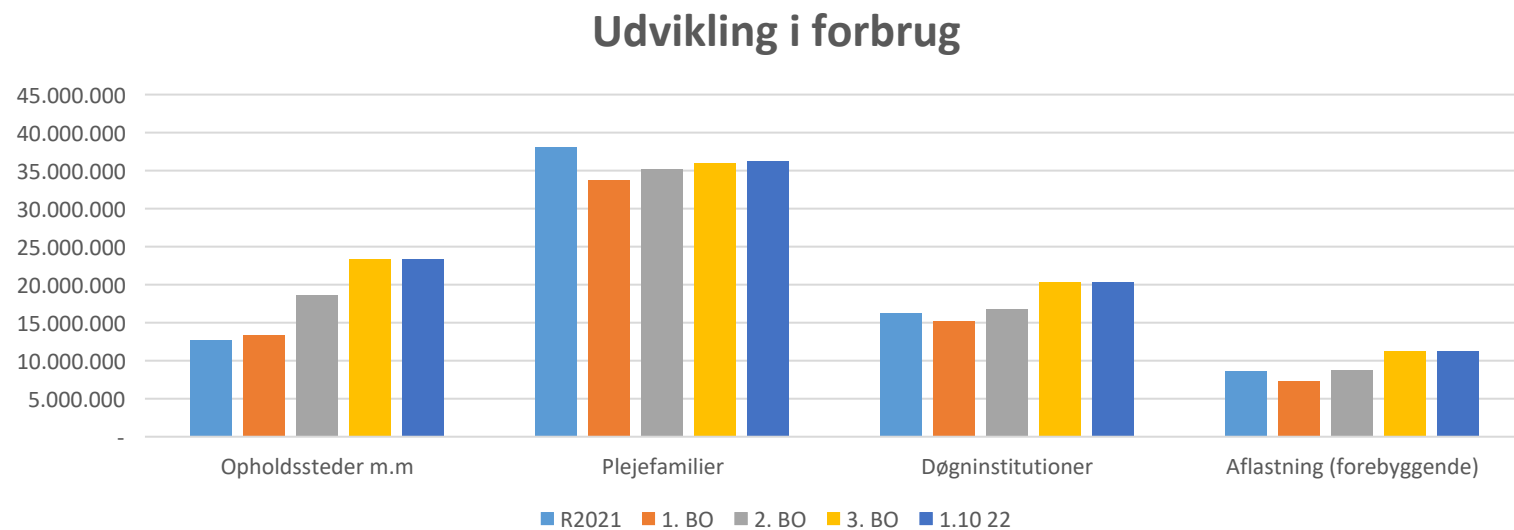

- Døgninstitutioner består af både sikrede, social og handicap institutioner
- Forventet stigning i udgiften til sikrede institutioner i 2023.

- Data fra OPUS/KMD – realiseret forbrug 2021 og forventet forbrug i 2022 og 2023 jf. DUBU

## Top 10 dyre anbringelser 2022

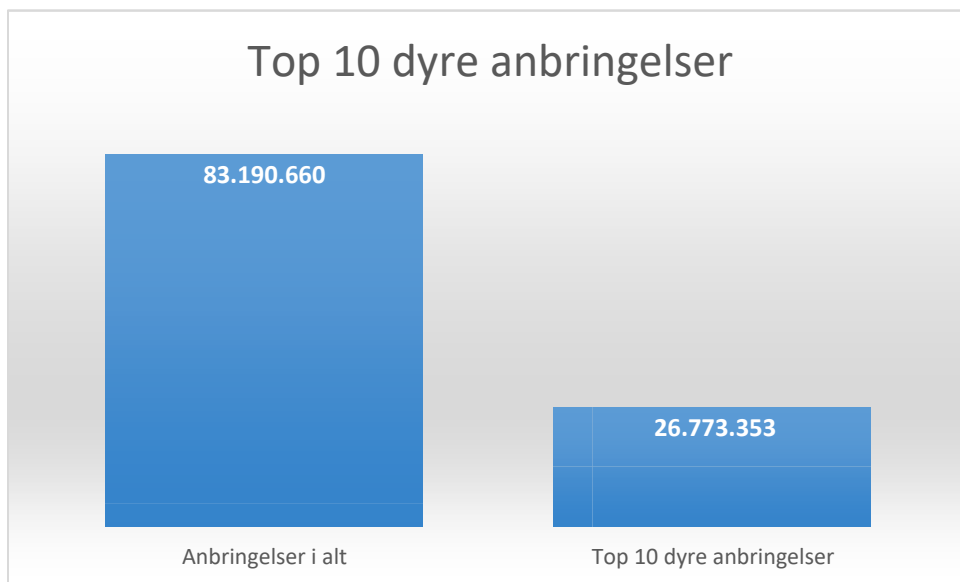

- Data fra DUBU pr. 2.11

- Top 10 dyre anbringelser udgør 32 % af de samlede udgifter i alt til anbringelser

	Pris i perioden
1.	5.383.230
2.	4.348.408
3.	3.806.863
4.	2.789.724
5.	2.413.402
6.	2.016.823
7.	1.771.345
8.	1.540.951
9.	1.372.936
10.	1.329.671
I alt	<b>26.773.353</b>



# Udvikling i underretninger 2022

## DUBU: Underretninger

Opdateret pr. 28. november 2022



Ved udgangen af oktober 2022 er der indberettet 392 flere underretninger end for samme periode sidste år

Antal underretninger  
seneste måned

159

oktober 2022

Underretninger i år

1.690

2022 inkl. november

Ændring ift. samme  
periode sidste år

34,1%

Jan-okt

Akkumuleret antal underretninger

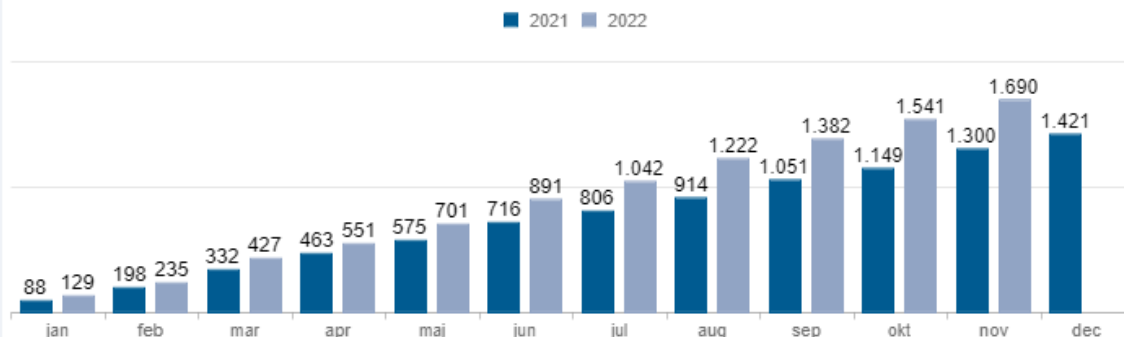

Top 5 underrettere total

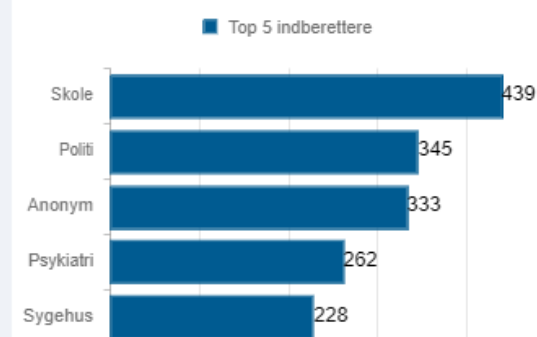

Antal underretninger pr måned

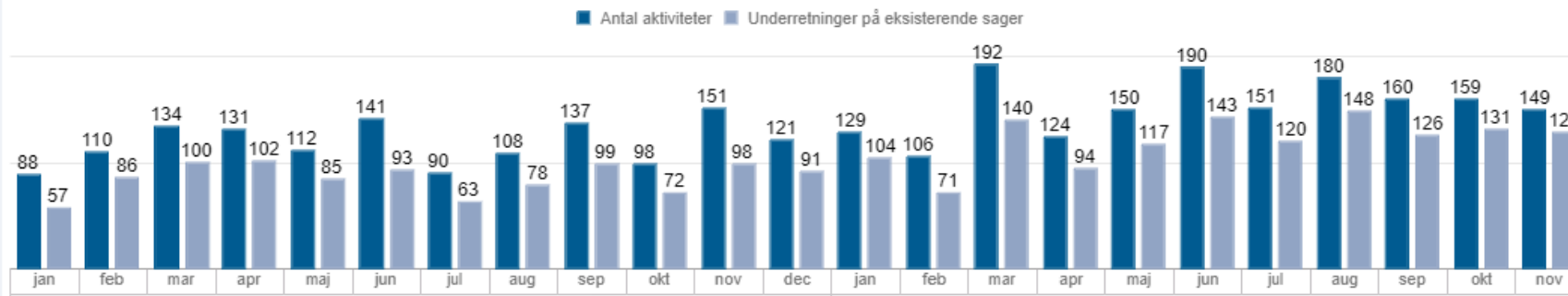

Udtræk fra KMD BI DUBU 28.11.22

Fredericia  
Kommune



# BFU – 132 igangværende sager

## Frister på børnefaglige undersøgelser

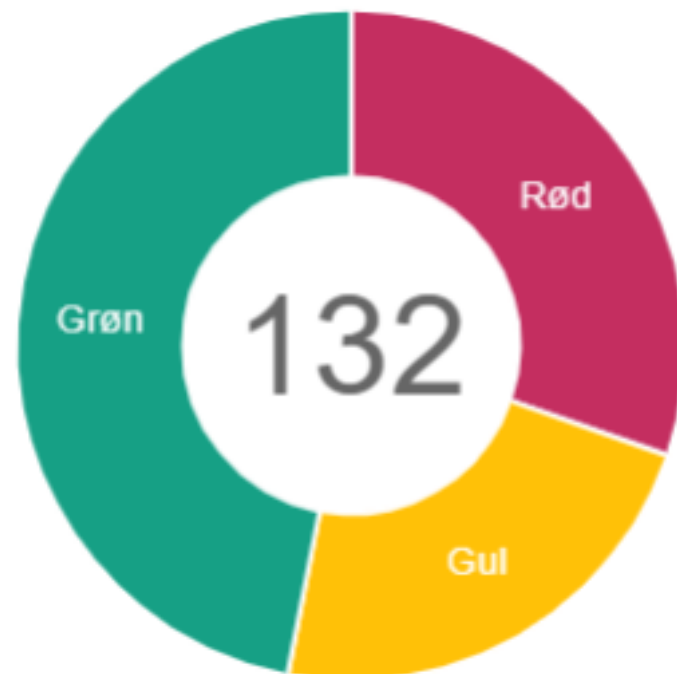

17 sagsbehandlere har i gennemsnit 2,5 overskredne børnefaglige undersøgelser pr. den 28. november 2022

Antal overskredne BFU

42

28-11-2022

Gennemsnitlig antal dage  
overskredet

72

28-11-2022

Antal dage overskredet  
pr. sagsbehandler

4,2

28-11-2022

Udtræk fra KMD BI DUBU 28.11.22 og DUBU den 28.10.22

Fredericia  
Kommune

