MILJØKONSEKVENSRAPPORT

FREDERICIA HAVN
BILAG 13 GEOTEKNISKE BORINGER KAJ 19

ETABLERING AF NY RO/RO KAJ 23 OG FORLÆNGELSE AF KAJ 19 I FREDERICIA HAVN
PROJEKTNUMMER 23.1000.56



GEOTEKNISK RAPPORT

ADP

Fredericia, Fredericia Havn, Forlængelse af Kaj 19

PROJEKTNUMMER 23.1000.57



GEOTEKNISK UNDERSØGELSESRAPPORT

RAPPORT 1, VERSION 00

maj 2021

KUNDE: ADP
Vendersgade 74
7000 Fredericia

UDARBEJDET AF: Søren Alrum Jørgensen, telefon direkte: +45 82203538
sorenalrum.jorgensen@sweco.dk

KONTROLLERET AF: Jens Kurt Jensen

Dokumenthistorik

VER.	DATO		UDARBEJDET/ REVIDERET	KONTROLLERET
00	20-05-2021	FØRSTE UDGAVE	SRJE	JEJN

Indholdsfortegnelse

1	Indledning	1
2	Øvrige referencer	1
3	Undersøgelser	1
4	Resultater	2
5	Funderingsforhold	3
6	Supplerende undersøgelser og rådgivning	4

Bilag

101 - 104	Boreprofiler, B101 - B104
	Boreprofiler, udvalgte tidligere udførte boringer
A	Signaturforklaring

Tegninger

01	Situationsplan
-----------	-----------------------

1 Indledning

1.1 Projektbeskrivelse

Den geotekniske undersøgelse er udført for forlængelse af Kaj 19 med tilhørende bagland på Fredericia Havn.

Arealet i dag er eksisterende havneområde, som planlægges inddæmmet ved nye indfatningsvægge. Indfatningsvægge er planlagt etableret ved spunsvægge, som etableres gensidigt forankret.

Den eksisterende havbund, hvor der skal etableres spunsvægge, ligger ved de nye udførte borerer omkring kote -17 a -20 m.

Baglandet forventes bag kajerne opfyldt primært med indpumpet sandfyld. Længere forventes der lavet et depot til blødbundsmaterialer fra uddybningsarbejder.

Der er tidligere udført borerer i området for såvel indfatningsvægge som opland. Relevante borerer er vedlagt og indarbejdet i rapporten.

1.2 Formål

Undersøgelsestype	Parameterundersøgelse
Geoteknisk kategori	3
Supplerende undersøgelser	Nej

Undersøgelsens formål er at fastlægge geotekniske parametre til dimensionering og eventuelle særlige udfordringer.

1.3 Projektreferencer

- /a/ Tegning - projektforslag
- /b/ Geoteknisk rapport nr. 1, Fredericia Havn, forundersøgelse, udført af Sweco juni 2020, sag 23.1000.52

2 Øvrige referencer

- /1/ DS/EN1997-1:2007 (Eurocode 7, del 1 – Generelle regler)
- /2/ DS/EN1997-2:2011 (Eurocode 7, del 2 – Jordbundsundersøgelse og prøvning)
- /3/ DS/EN 1997-1 DK NA:2015 (Nationalt Anneks til Eurocode 7)
- /4/ Dgf bulletinen r. 1 – Ingeniørgeologisk prøvebeskrivelse
- /5/ Dgf bulletin nr. 14 - Felthåndbogen

3 Undersøgelser

3.1 Feltarbejde

Feltarbejdet er udført i marts og april 2021 og omfatter:

- 4 borerer
 - Boretype: geotekniske
 - Boreddybde: 29-30 m under dæk (m u.t.), svarende til kote -26 á -28 m DVR90
 - Prøveudtagning: omrørte poseprøver/intaktprøver
 - Vingeforsøg i kohæsive aflejringer
 - Standard penetration test (SPT)

Feltarbejdet er udført iht. dgf-bulletin 14 ref. /5/.

Undersøgelsespunkterne er indmålt som det fremgår af situationsplanen, tegning 01.

Resultatet af de udførte borerer fremgår af boreprofilerne, bilag 101 – 104. Der henvises i øvrigt til signaturforklaringen, bilag A.

3.2 Laboratoriearbejde

På de udtagne prøver er der udført:

- Geologisk klassifikation jf. ref. /4/
- Vandindholdsbestemmelse, w

På udvalgte prøver er der udført

- Plasticitets indeks, I_p
- Rumvægtsbestemmelse

Resultaterne af det udførte laboratoriearbejde er optegnet på boreprofilerne.

4 Resultater

4.1 Eksisterende forhold

Det undersøgte projektområde er beliggende i Vesthavnen.

4.2 Geologiske forhold

På grundlag af tidligere undersøgelser kunne der forventes blødbundsaflejringer i begrænset omfang og hovedsageligt lerede aflejringer, men lokalt også mulighed for større lag sand. De glaciale eller ældre aflejringer forventes tæt under havbunden.

Ved de nye borerer er der fra havbunden, omkring kote -17 á -20 m DVR90, truffet postglaciale aflejringer af sand, grus og ler med stedvist gytjeindhold. Fra ca. kote -19,0 til -22,1, dog op til -24,5 i boring B101, træffes der stedvist et tyndt lag moræneler og herunder meget fedt eocænt ler med glideflader til borerernes afslutning i kote -26 á -28 m DVR90.

De tidligere borerer langs linjen for indfatningsvæggene har vist lignende forhold.

Tidligere borerer, udført længere inde i havnen, har vist lavere vanddybde og større lagtykkelser af moræneler og sand.

I projektområdet kan der forekomme andre jordbundsforhold end truffet ved borererne.

Her tænkes særligt også på områder, som kan være uddybet eller fyldt op siden udførelse af tidligere borerer.

For en mere detaljeret beskrivelse af de trufne jordbundsforhold henvises til de optegnede boreprofiler, bilag 101 - 104.

4.3 Målte geotekniske parametre

I nye borerer er der i de trufne eocæne leraflejringer målt vingestykker generelt mellem 170 og 400 kN/m². Lokalt er der stedvist målt vingestykker ned til 130 kN/m². Stedvist er der også målt enkelte målinger med vingestykke større end 400 kN/m².

I nye borerer er der i de trufne sandaflejringer ved SPT forsøgt anvendt mellem 5 og 27 slag for 30 cm nedsynkning, generelt stigende med dybden.

Resultatet af de udførte in situ forsøg ses af de optegnede boreprofiler, bilag 101 – 104.

4.4 Laborieforsøg

Der er udført forsøg ved rumvægtsbestemmelse og plasticitets indeks, I_p . Resultaterne af disse er angivet på boreprofilerne. Herudover er der udført glødetabsbestemmelse på enkelte prøver.

På det meget fede eocæne ler (lillebæltler) er der bestemt plasticitetsindeks, I_p , på omkring 63 – 133 % ud fra vandindhold omkring 40 – 49 %

Der er udført rumvægtsbestemmelser på udvalgte prøver fra A-rør.

I det marine eocæne ler (lillebæltler) er der bestemt rumvægte på mellem 17,8 og 18,5 kN/m³, en enkelt prøve har dog vist rumvægt på 16,6 kN/m³.

Ved tidligere undersøgelse ref. /b/ er der udført konsolideringsforsøg og triaksial test på lignende lerprøver som de udtagne ved nærværende undersøgelse. Resultaterne af disse er ikke vedlagt her, men resultater er inddraget i vurderinger.

4.5 Vandspejlsforhold

Vandstanden i Fredericia havn er ved ekstreme højvande observeret op til kote +1,62 m DVR90, som blev målt i november 2006.

Ved fastlæggelse af terrænkoten for kaj anlæg skal der tages hensyn til forventet vandstandsstigninger på grund af klimændringer.

5 Funderingsforhold

5.1 Designgrundlag

Den nye gensidigt forankrede spunsvæg etableres i linjen ved følgende boringer, hvorfor parametre er vurderet på baggrund af forhold i disse boringer:

B1306
 B1305
 BS101
 BS102
 BS103
 BS104
 B805
 B804
 B204
 BS04
 BS05
 BS07
 BS08

Ved beregning af den nye gensidigt forankrede spunsvægs bæreevne i korttids- og langtidstilstanden og ved overslags vurdering af sætninger, langs denne linje, kan følgende karakteristiske styrke- og deformationsparametre benyttes:

Jordart	γ/γ' [kN/m ³]	$c_{u,k}$ [kN/m ²]	ϕ_k' [°]	c_k' [kN/m ²]	M_0 [kN/m ²]	Q %
Sandfyld/postglacial sand	19/9	-	35	-	10.000	-
Gytje	13/3	60	21-23	0	-	14-26
Ler, Ma / Pg	19/9	70	23	0	-	11
Ler, Fl / Pg / Sg	19/9	150	24	0	8.000	-
Moræneler, over kote -15	20/10	200	30	10	30.000	-
Moræneler, dybere end kote -15	21/11	400	30	20	50.000	-
Ler, Miocænt, fedt – meget fedt	19/9	$c_v \times 0,4^*$	25	$0,05 \times c_u^*$	30.000	-
Ler, Oligocæn	20/10	80	25	4	30.000	-
Ler, Sk / Gl , Ma / Eo	18/8	$20 + 11,3 \times z^*$, dog max 110	16	$0,05 \times c_u^*$	20.000 -30.000	-
Indpumpet sandfyld	18/10	-	35	-	20.000	-
Indbygget sandfyld	18/10	-	38	-	30.000	-

Tabel 1 Karakteristiske styrke- og deformationsparametre for de trufne aflejringer.

- γ : Rumvægt - benyttes over vandspejlet
 γ' : Effektiv rumvægt - benyttes under vandspejlet
 $c_{u,k}$: Karakteristisk udrænet forskydningsstyrke
 ϕ_k' : Karakteristisk effektiv friktionsvinkel
 c_k' : Karakteristisk effektiv kohæsion
 M_0 : Konsolideringsmodul
 Q : Dekadehældning
 z : Dybden under havbund / underside af gytjeaflejringer
 $*$: På spuns- og pælekonstruktioner kan der til beregning på jordtryk/overfladebæreevnen af konstruktioner afvendes c_u , som aflæst på boreprofiler, dog anbefales der anvendt maksimum c_u lig 300 kN/m².

Ved afgravninger/aflastninger må der generelt forventes risiko for reduktion af styrkeparametre.

Designgrundlaget skal verificeres i forbindelse med, at der udføres en geoteknik projekteringsrapport, hvor det aktuelle projekts belastningsforhold sammenholdes med de trufne jordbundsforhold.

I henhold til DKNA annek K, afsnit K3(7), skal fundering i fedt ler af eocæn oprindelse behandles i geoteknik kategori 3.

6 Supplerende undersøgelser og rådgivning

Den udførte geotekniske undersøgelse er dækkende for det konkrete projekt.

Vi er naturligvis også til disposition vedrørende ethvert spørgsmål angående den foretagne undersøgelse.

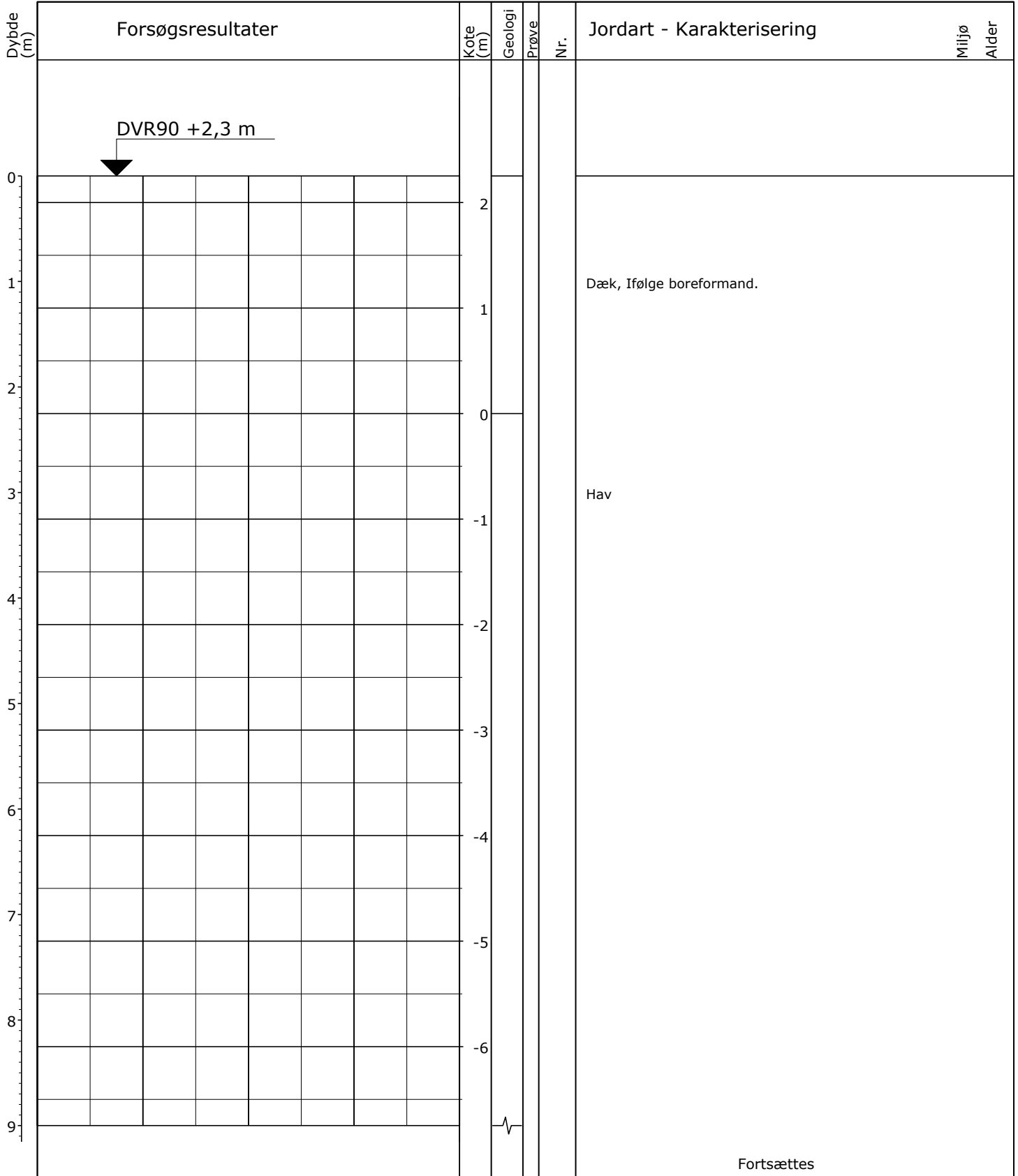

Fortsættes

○	10	20	30	W (%)
▽	4	8	12	γ (kN/m³)
○●	100	200	300	C _{rv} , C _{fv} (kPa)
▽	10	20	30	N (Slag/30 cm)

Boremetode: Tør, Rotationsboring med forerør
 Projektion: UTM32E89
 X: 547199 (m) Y: 6157157 (m)

Sag: 23.1000.57	Fredericia, Kaj 19		
Boret af: PADL/HENG	Dato: 2021.03.24	Bedømt af: JAKM	DGU Nr.: Boring: B101
Udarb. af: SUDS	Kontrol: SRJE	Godkendt: JEJN	Dato: 2021.05.10 Bilag: 101 S. 1/4



Boreprofil

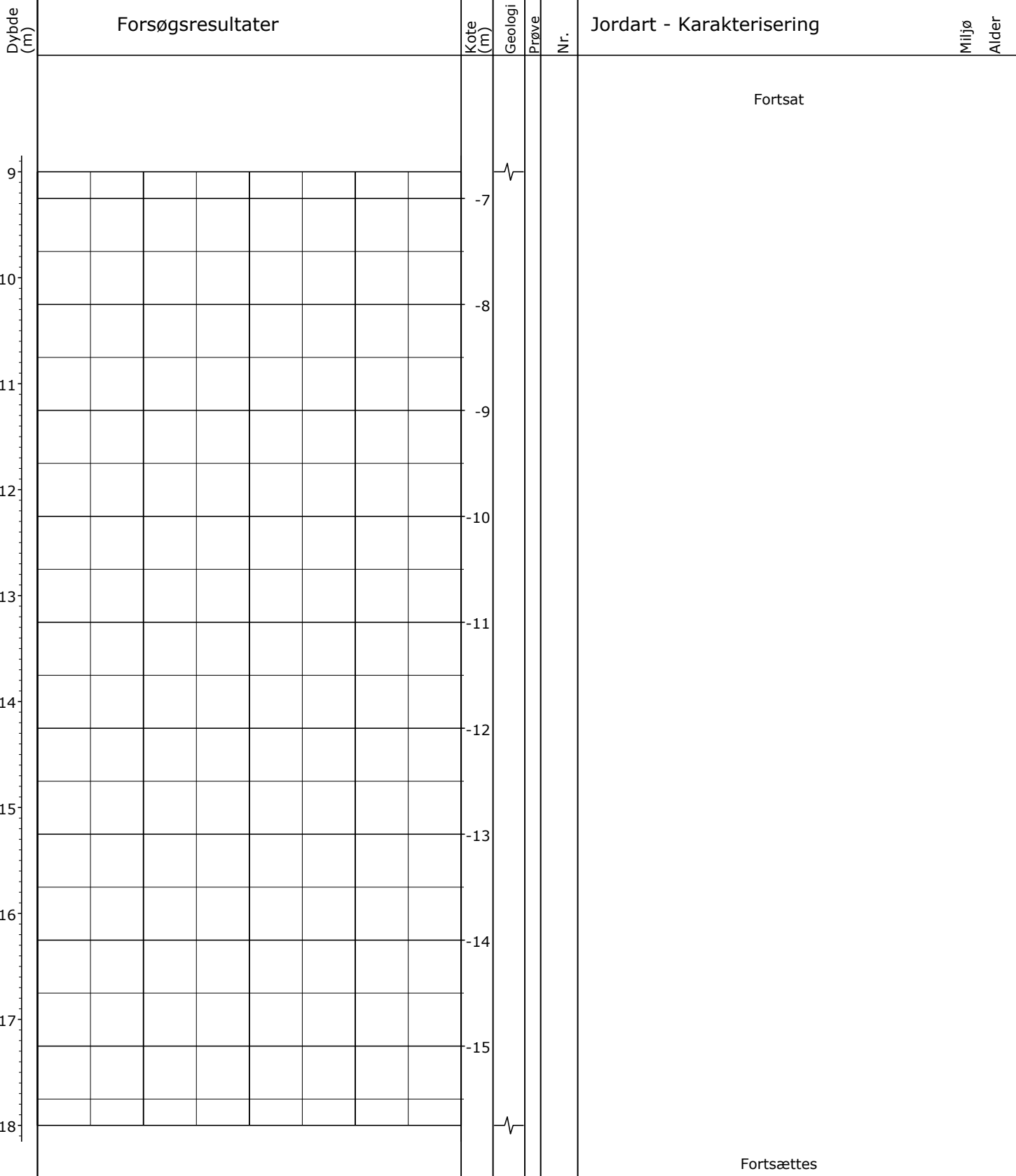

○	10	20	30	W (%)
▽	4	8	12	γ (kN/m³)
○●	100	200	300	C _{rv} , C _{fv} (kPa)
▼	10	20	30	N (Slag/30 cm)

Boremetode: Tør, Rotationsboring med forerør
 Projektion: UTM32E89
 X: 547199 (m) Y: 6157157 (m)

Sag: 23.1000.57 Fredericia, Kaj 19

Boret af: PADL/HENG Dato: 2021.03.24 Bedømt af: JAKM DGU Nr.: Boring: B101

Udarb. af: SUDS Kontrol: SRJE Godkendt: JEJN Dato: 2021.05.10 Bilag: 101 S. 2/4



Boreprofil

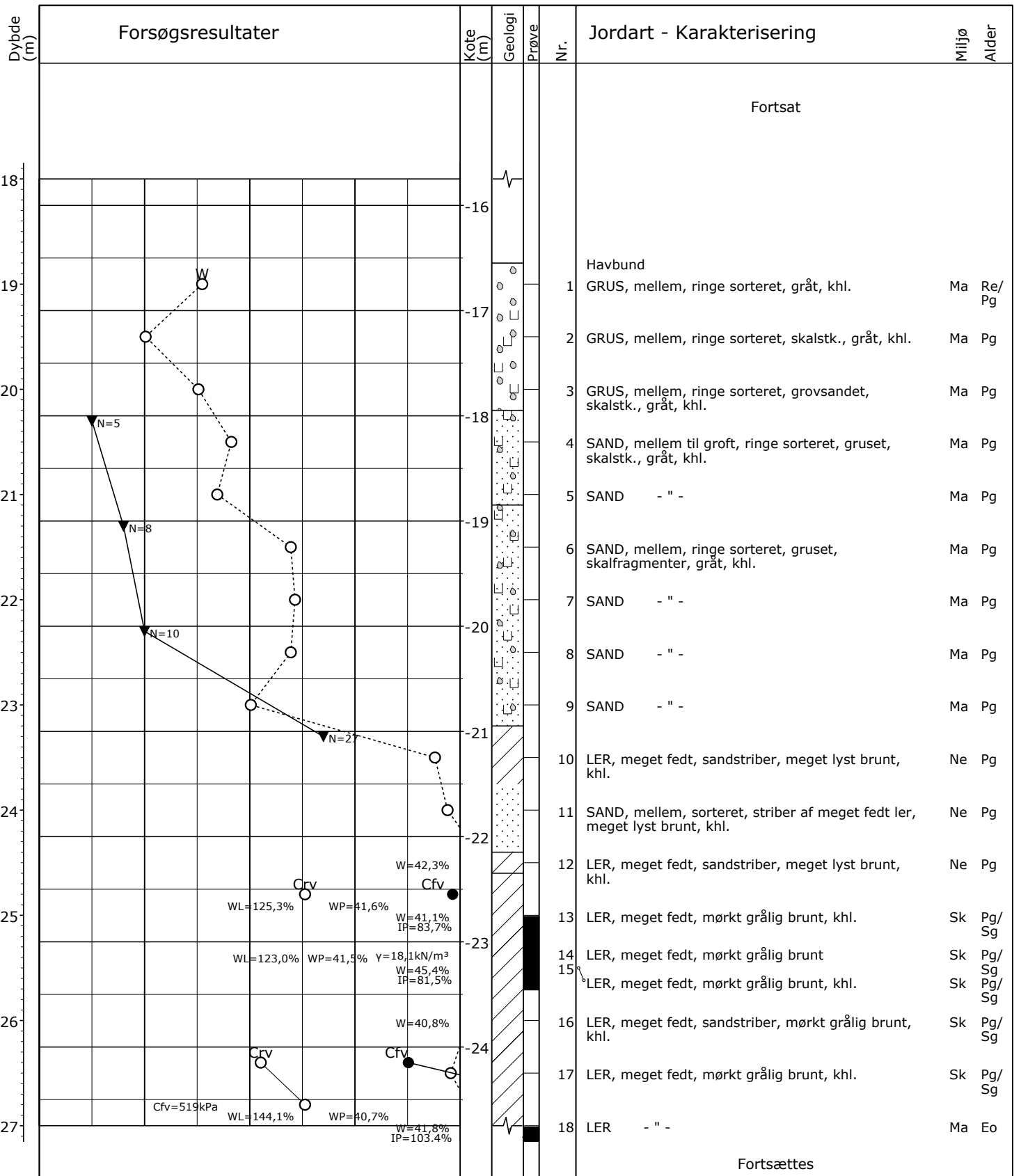

○	10	20	30	W (%)
▽	4	8	12	γ (kN/m ³)
○●	100	200	300	Crv, Cfv (kPa)
▼	10	20	30	N (Slag/30 cm)

Boremetode: Tør, Rotationsboring med forerør
 Projektion: UTM32E89
 X: 547199 (m) Y: 6157157 (m)

Sag: 23.1000.57

Fredericia, Kaj 19

Boret af: PADL/HENG

Dato: 2021.03.24 Bedømt af: JAKM

DGU Nr.:

Boring: B101

Udarb. af: SUDS

Kontrol: SRJE

Godkendt: JEJN

Dato: 2021.05.10

Bilag: 101

S. 3/4



Boreprofil

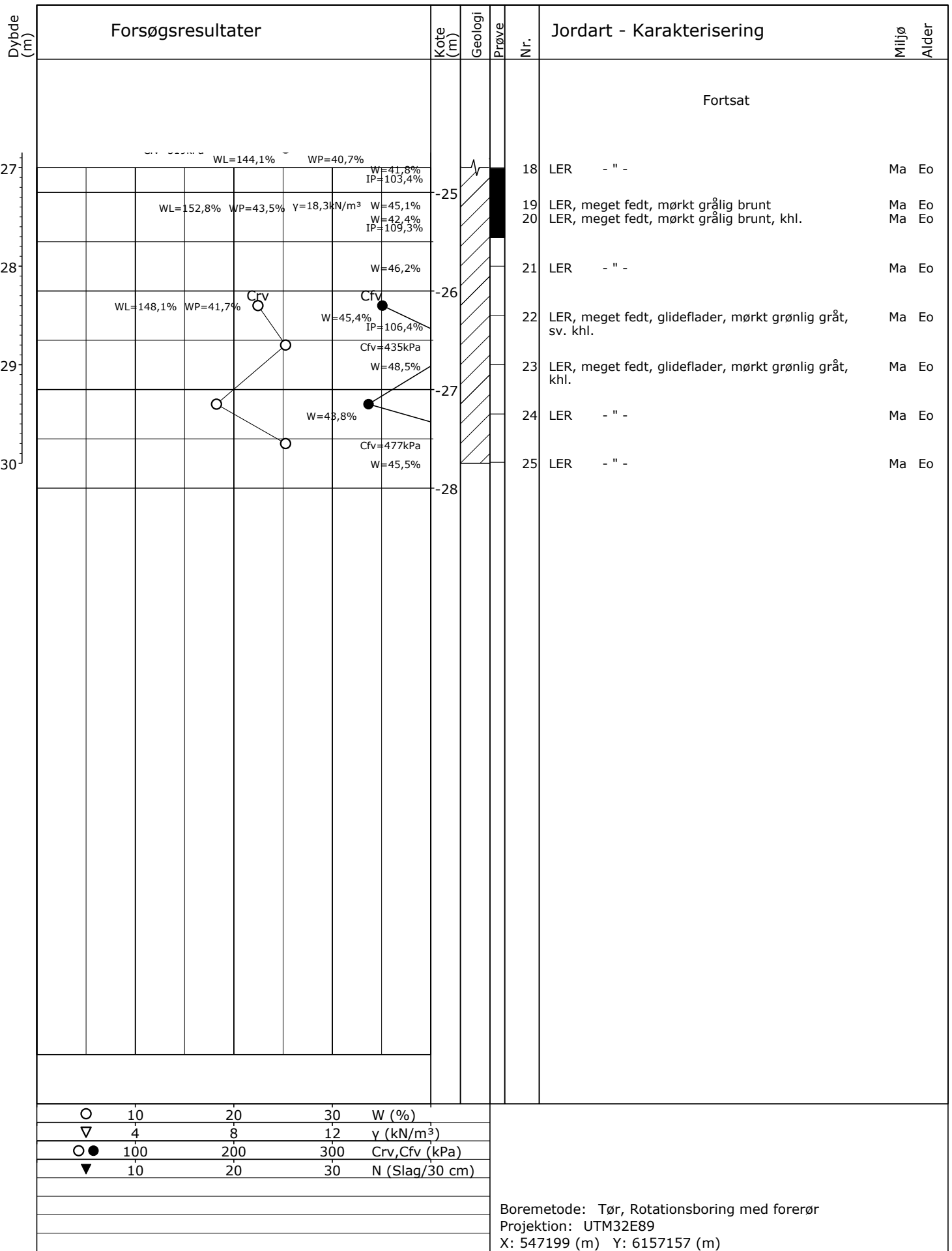

Sag: 23.1000.57

Fredericia, Kaj 19

Boret af: PADL/HENG

Dato: 2021.03.24 Bedømt af: JAKM

DGU Nr.:

Boring: B101

Udarb. af: SUDS

Kontrol: SRJE

Godkendt: JEJN

Dato: 2021.05.10

Bilag: 101

S. 4/4



Boreprofil

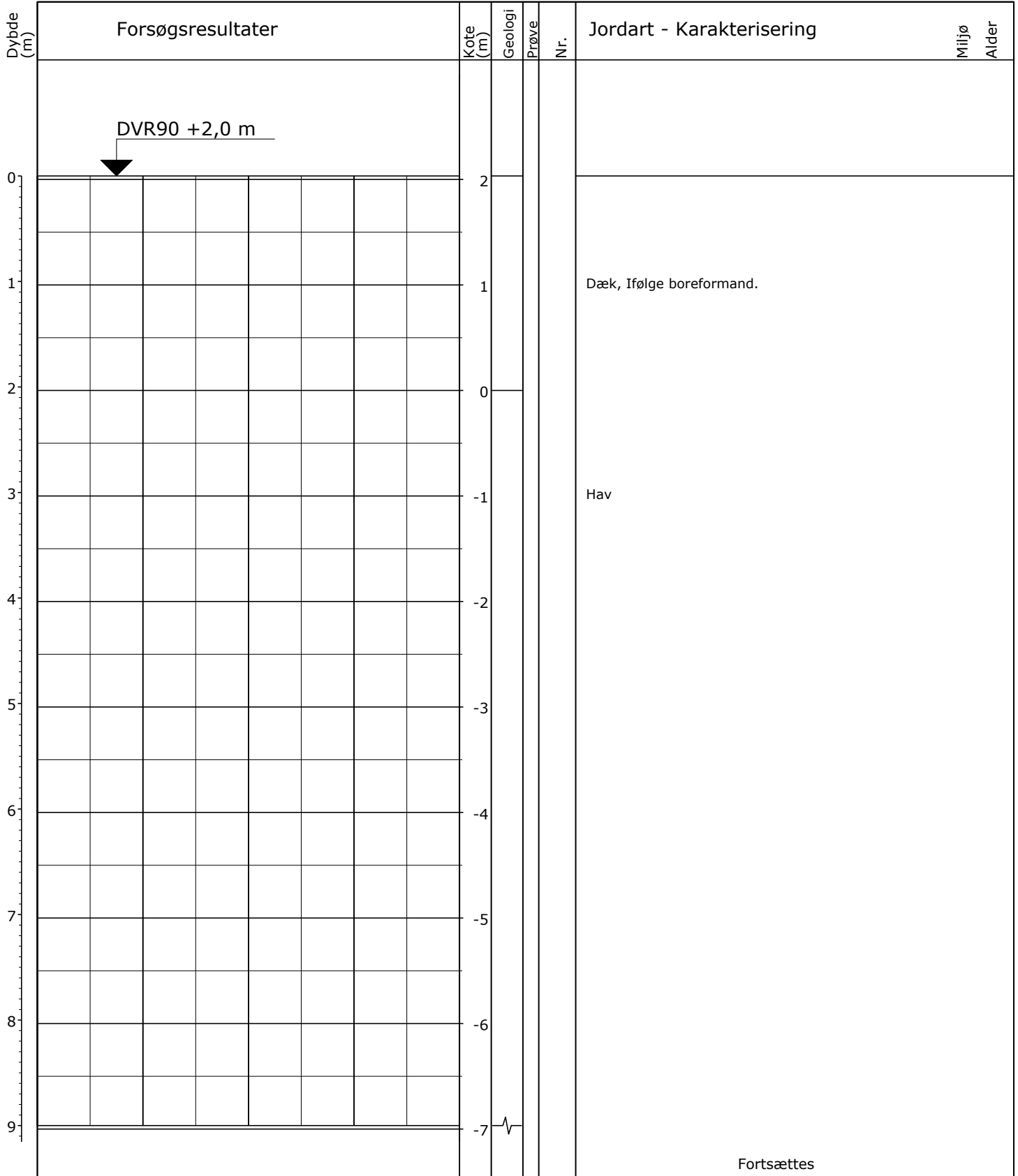

○	10	20	30	W (%)
▽	4	8	12	γ (kN/m³)
○●	100	200	300	C _{rv} , C _{fv} (kPa)
▼	10	20	30	N (Slag/30 cm)

Boremetode: Tør, Rotationsboring med forerør
 Projektion: UTM32E89
 X: 547240 (m) Y: 6157164 (m)

Sag: 23.1000.57 Fredericia, Kaj 19
 Boret af: PADL/HENG Dato: 2021.03.25 Bedømt af: JAKM DGU Nr.: Boring: B102
 Udarb. af: SUDS Kontrol: SRJE Godkendt: JEJN Dato: 2021.05.10 Bilag: 102 S. 1/4

GeoGIS2020 20.03.35 PSTG 10-05-2021 13:30:35

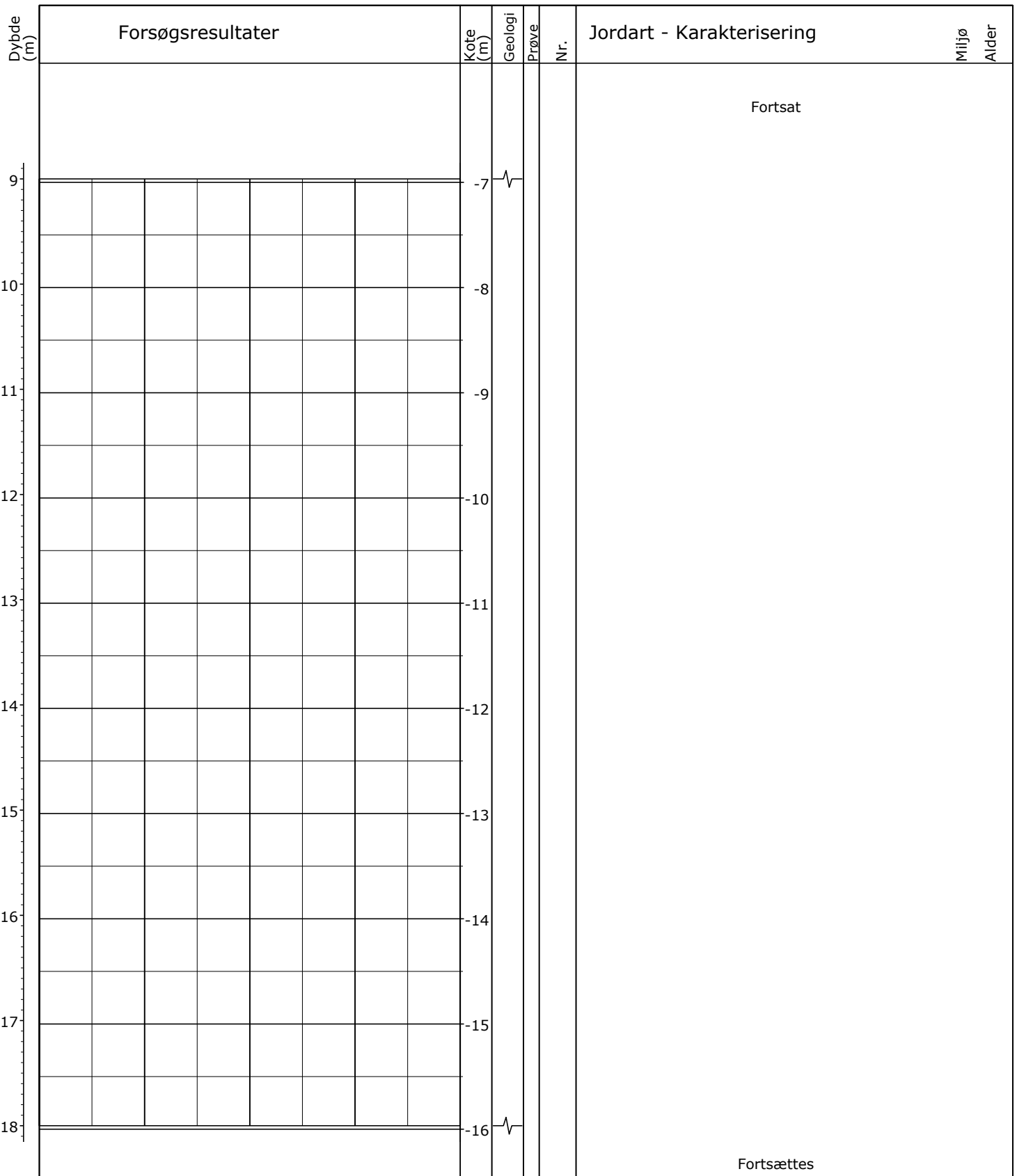

○	10	20	30	W (%)
▽	4	8	12	γ (kN/m³)
○●	100	200	300	C _{rv} , C _{fv} (kPa)
▼	10	20	30	N (Slag/30 cm)

Boremetode: Tør, Rotationsboring med forerør
 Projektion: UTM32E89
 X: 547240 (m) Y: 6157164 (m)

Sag: 23.1000.57	Fredericia, Kaj 19	DGU Nr.:	Boring: B102
Boret af: PADL/HENG	Dato: 2021.03.25	Bedømt af: JAKM	
Udarb. af: SUDS	Kontrol: SRJE	Godkendt: JEJN	Dato: 2021.05.10
			Bilag: 102 S. 2/4

GeoGIS2020 20.03.35 PSTG 10-05-2021 13:30:35

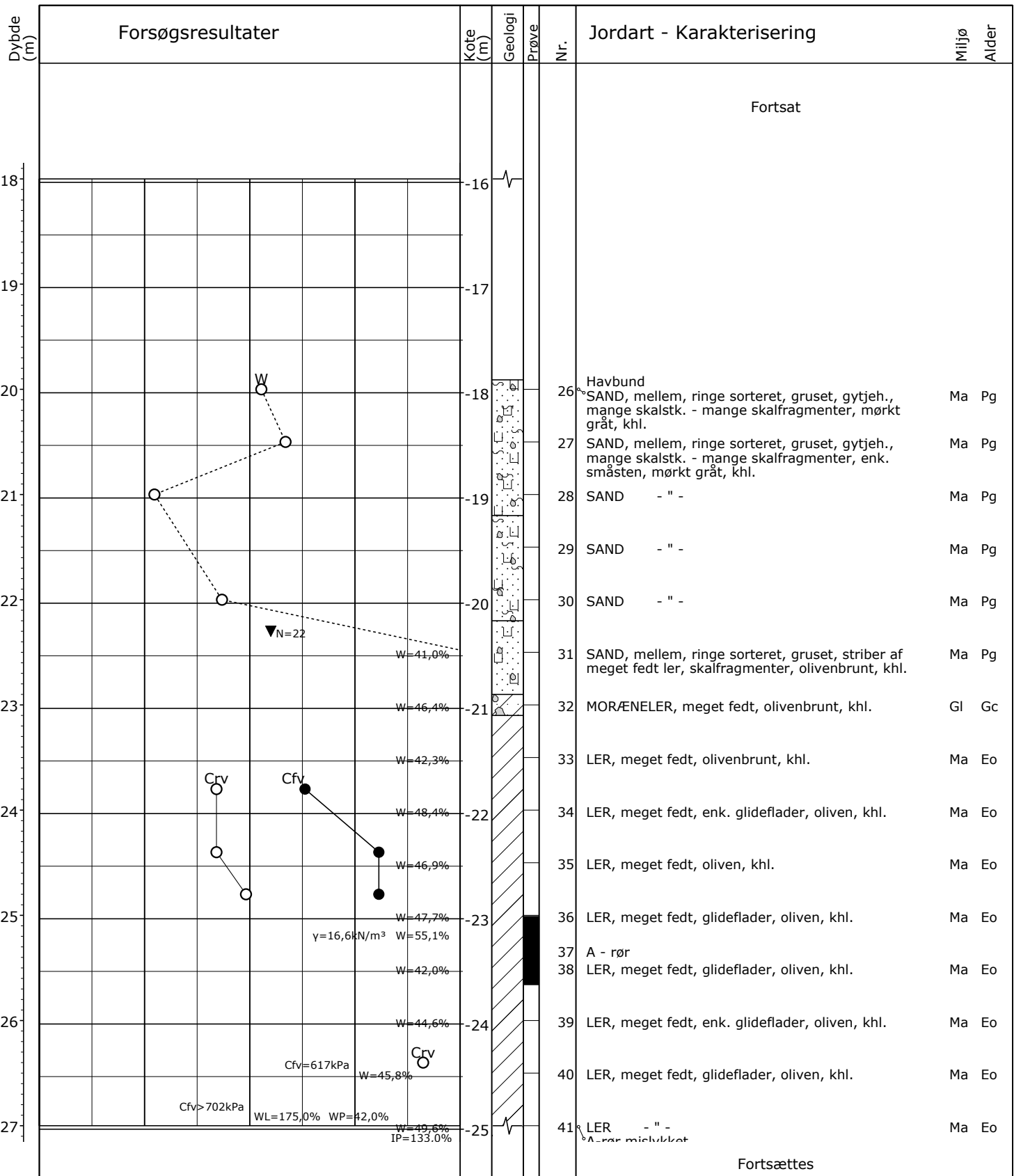

○	10	20	30	W (%)
▽	4	8	12	γ (kN/m³)
○●	100	200	300	Crv, Cfv (kPa)
▼	10	20	30	N (Slag/30 cm)

Boremetode: Tør, Rotationsboring med forerør
 Projektion: UTM32E89
 X: 547240 (m) Y: 6157164 (m)

Sag: 23.1000.57 Fredericia, Kaj 19
 Boret af: PADL/HENG Dato: 2021.03.25 Bedømt af: JAKM DGU Nr.: Boring: B102
 Udarb. af: SUDS Kontrol: SRJE Godkendt: JEJN Dato: 2021.05.10 Bilag: 102 S. 3/4



Boreprofil

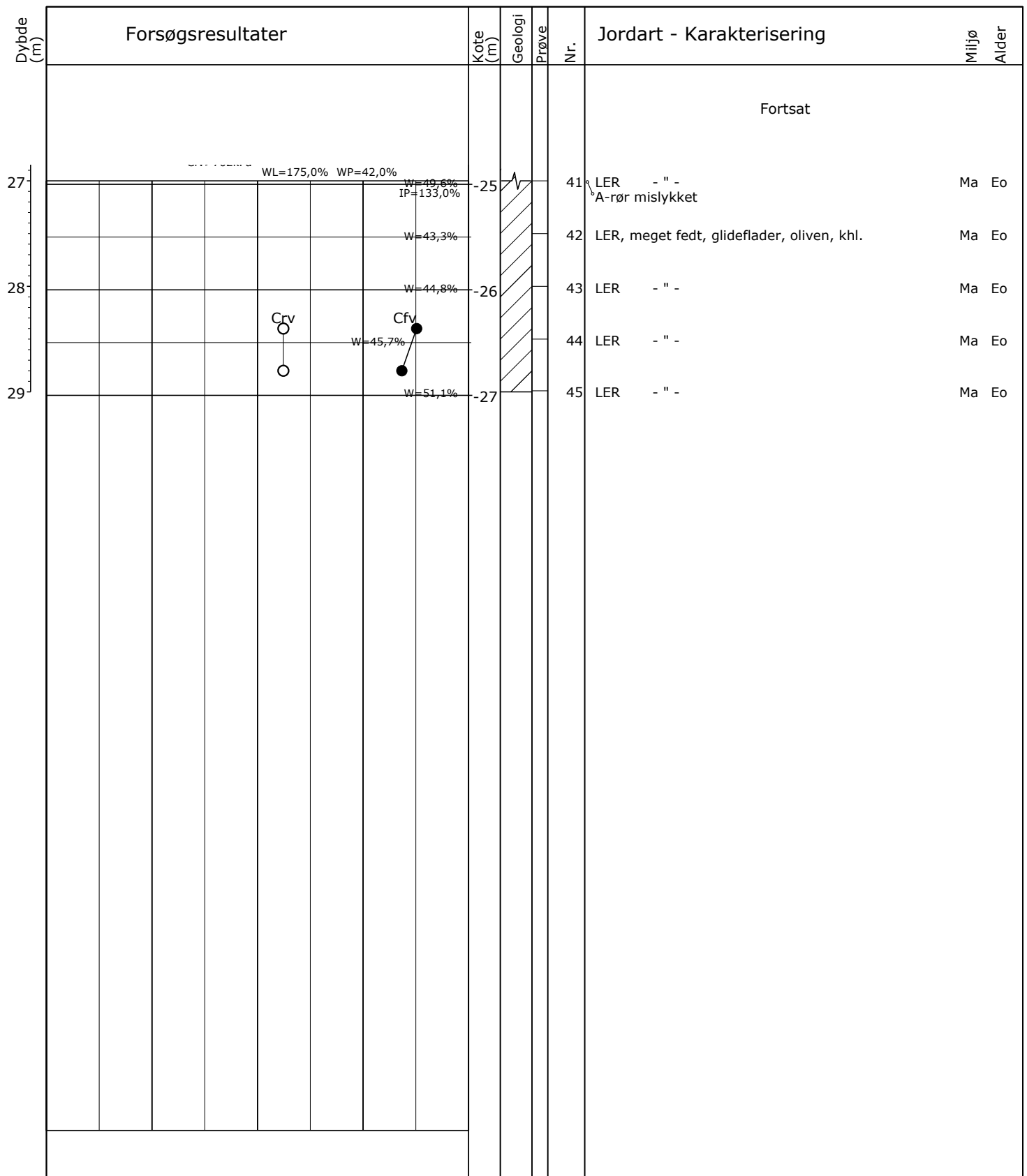

○	10	20	30	W (%)
▽	4	8	12	γ (kN/m³)
○●	100	200	300	Crv, Cfv (kPa)
▼	10	20	30	N (Slag/30 cm)

Boremetode: Tør, Rotationsboring med forerør
 Projektion: UTM32E89
 X: 547240 (m) Y: 6157164 (m)

Sag: 23.1000.57 Fredericia, Kaj 19

Boret af: PADL/HENG Dato: 2021.03.25 Bedømt af: JAKM DGU Nr.: Boring: B102

Udarb. af: SUDS Kontrol: SRJE Godkendt: JEJN Dato: 2021.05.10 Bilag: 102 S. 4/4

GeoGIS2020 20.03.35 PSTG 10-05-2021 13:30:35

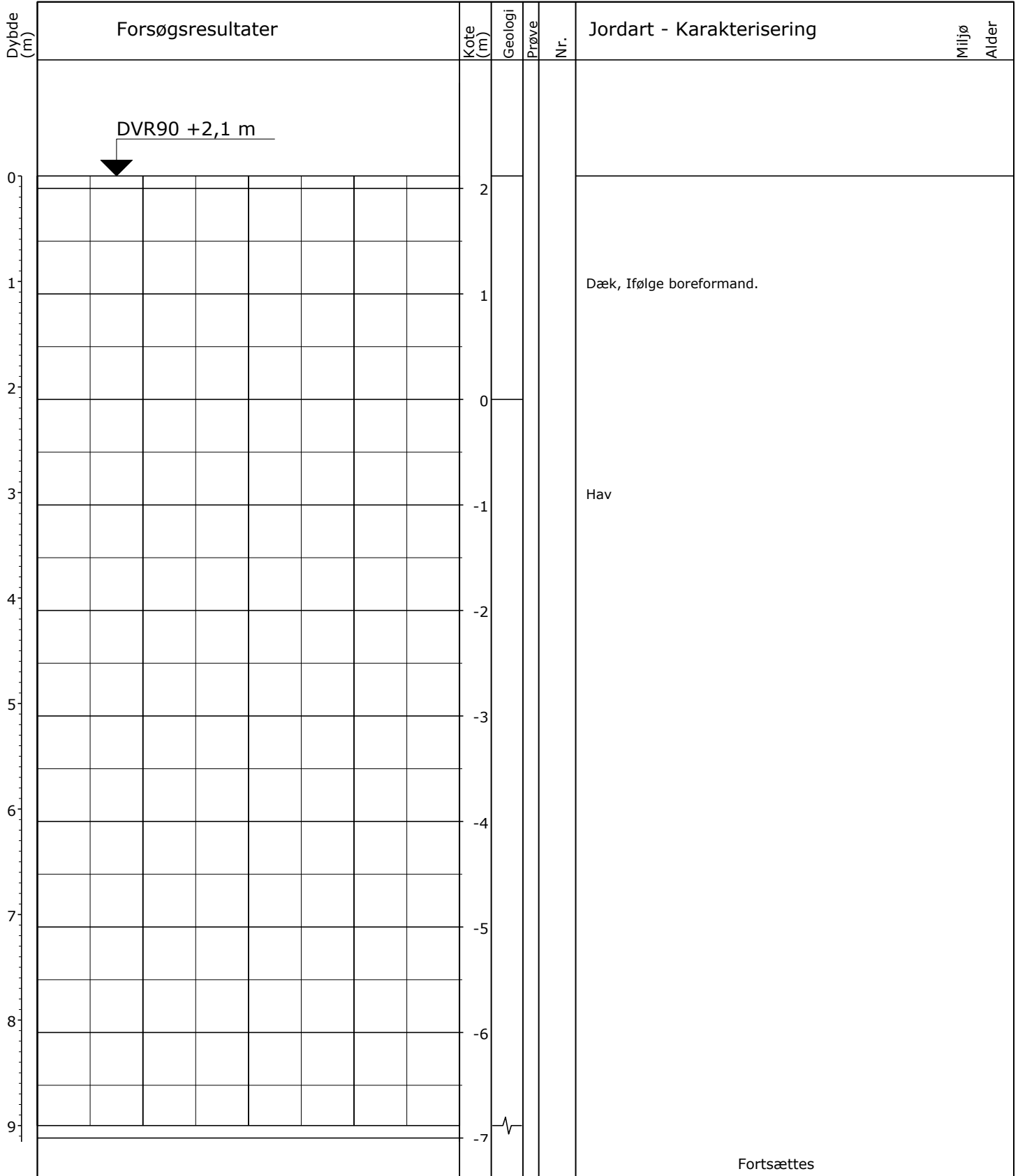

Fortsættes

○	10	20	30	W (%)
▽	4	8	12	γ (kN/m ³)
○●	100	200	300	Crv, Cfv (kPa)

Boremetode: Tør, Rotationsboring med forerør
 Projektion: UTM32E89
 X: 547285 (m) Y: 6157175 (m)

Sag: 23.1000.57

Fredericia, Kaj 19

Boret af: PADL/HENG

Dato: 2021.04.14 Bedømt af: JAKM

DGU Nr.:

Boring: B103

Udarb. af: SUDS

Kontrol: SRJE

Godkendt: JEJN

Dato: 2021.05.10

Bilag: 103

S. 1/4



Boreprofil

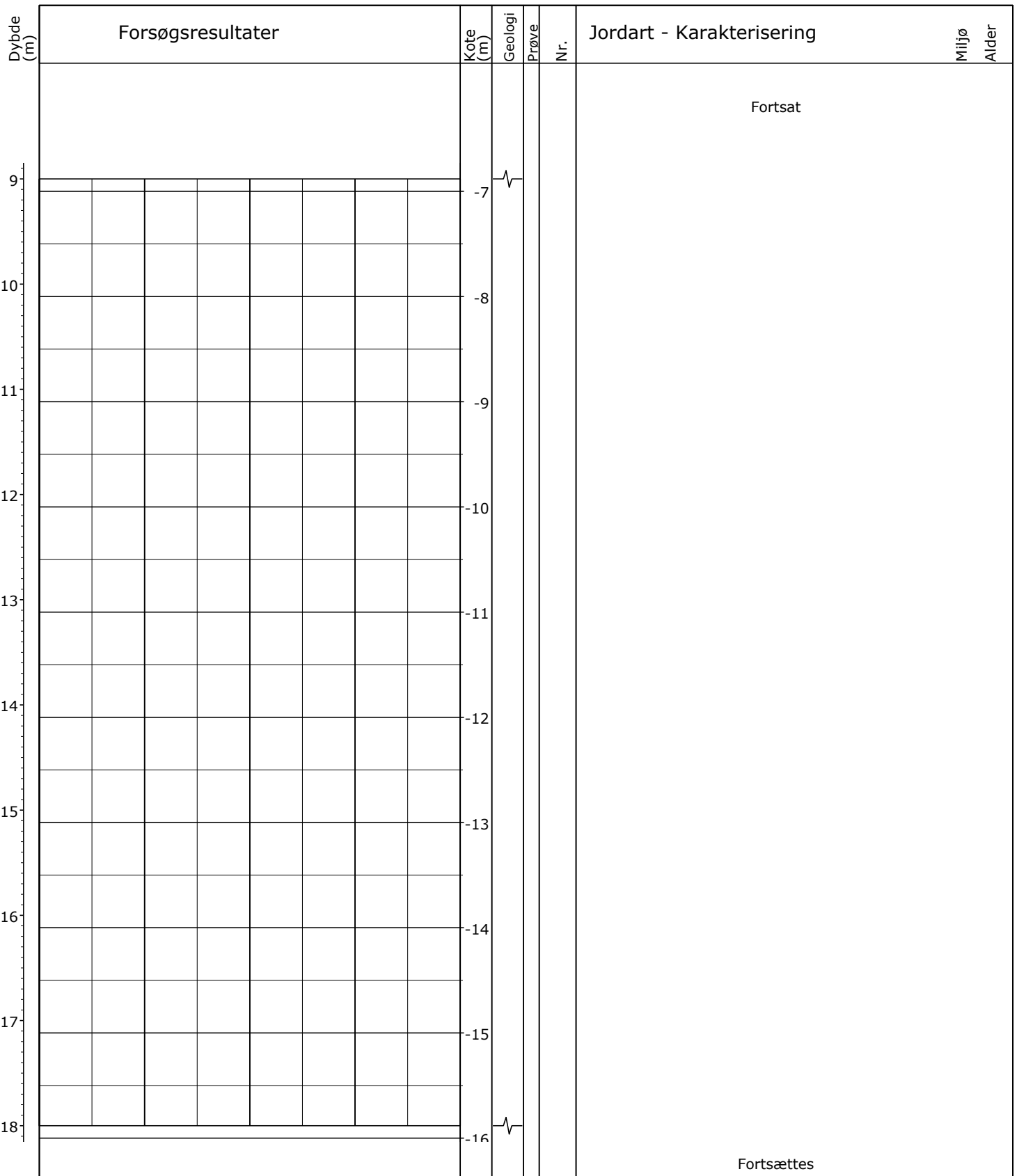

Fortsættes

○	10	20	30	W (%)
▽	4	8	12	γ (kN/m ³)
○●	100	200	300	C _{rv} , C _{fv} (kPa)

Boremetode: Tør, Rotationsboring med forerør
 Projektion: UTM32E89
 X: 547285 (m) Y: 6157175 (m)

Sag: 23.1000.57

Fredericia, Kaj 19

Boret af: PADL/HENG

Dato: 2021.04.14 Bedømt af: JAKM

DGU Nr.:

Boring: B103

Udarb. af: SUDS

Kontrol: SRJE

Godkendt: JEJN

Dato: 2021.05.10

Bilag: 103

S. 2/4



Boreprofil

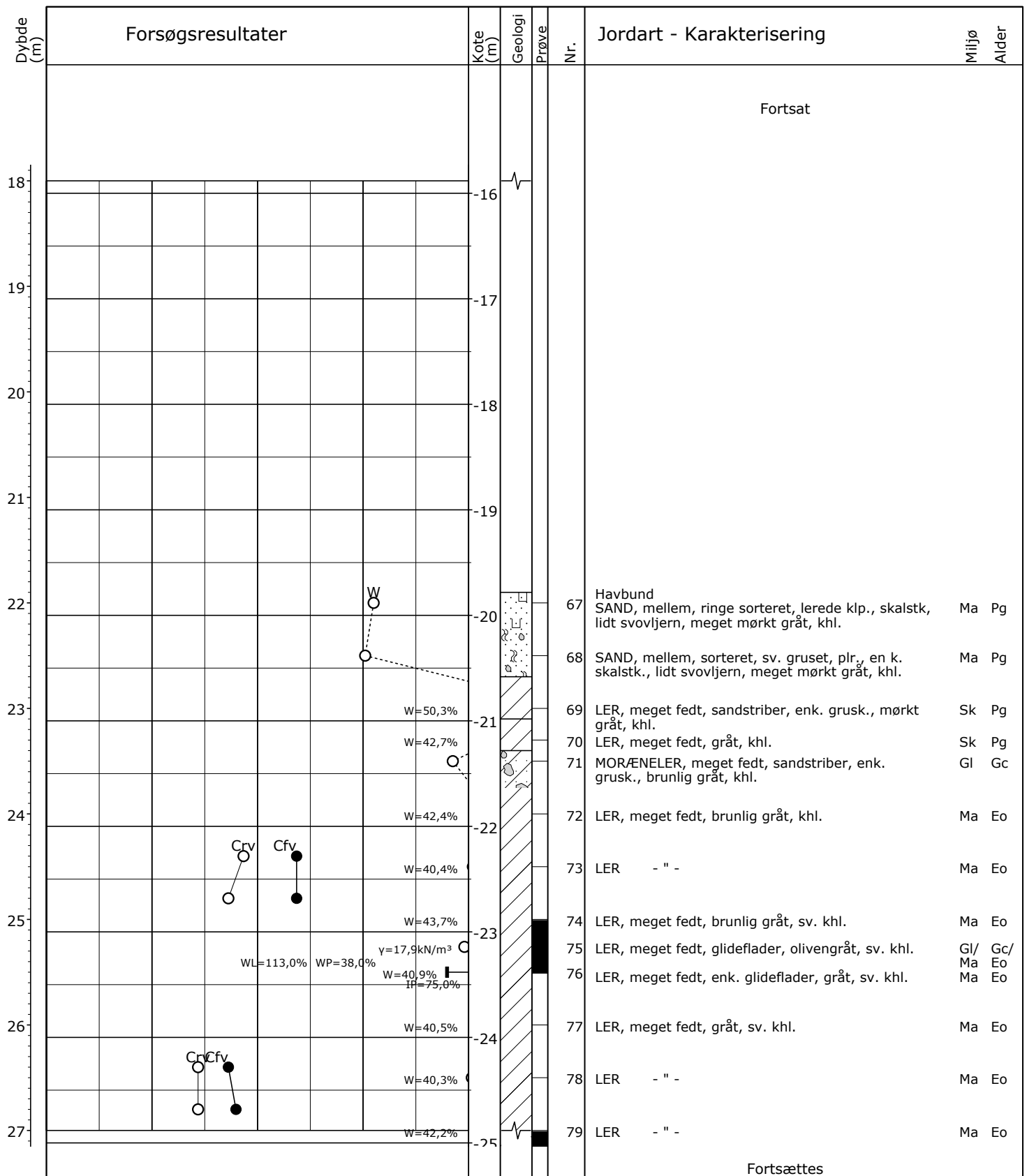

Fortsættes

○	10	20	30	W (%)
▽	4	8	12	γ (kN/m³)
○●	100	200	300	Crv, Cfv (kPa)

Boremetode: Tør, Rotationsboring med forerør
 Projektion: UTM32E89
 X: 547285 (m) Y: 6157175 (m)

Sag: 23.1000.57 Fredericia, Kaj 19
 Boret af: PADL/HENG Dato: 2021.04.14 Bedømt af: JAKM DGU Nr.: Boring: B103
 Udarb. af: SUDS Kontrol: SRJE Godkendt: JEJN Dato: 2021.05.10 Bilag: 103 S. 3/4



Boreprofil

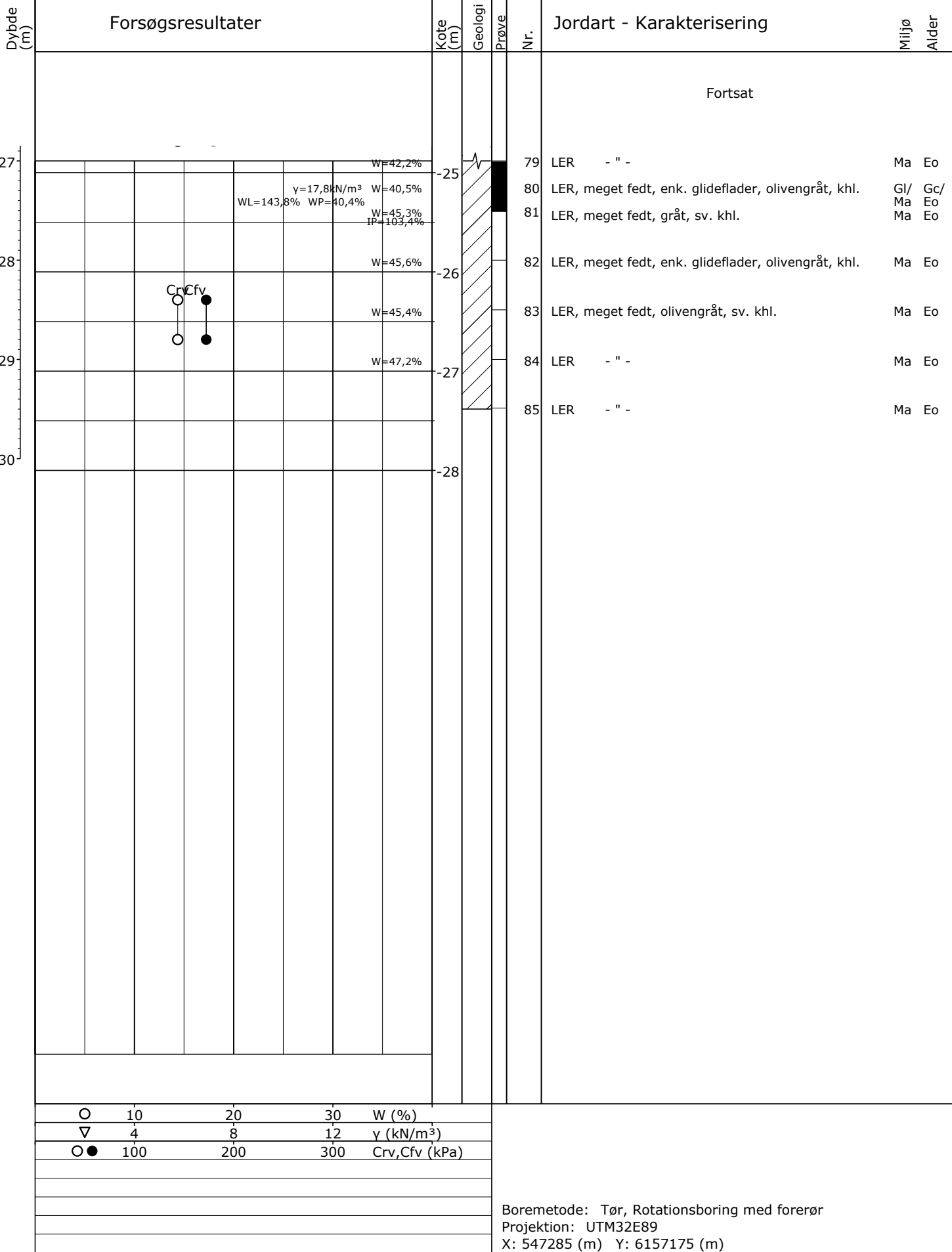

Boremetode: Tør, Rotationsboring med forerør
 Projektion: UTM32E89
 X: 547285 (m) Y: 6157175 (m)

Sag: 23.1000.57 Fredericia, Kaj 19
 Boret af: PADL/HENG Dato: 2021.04.14 Bedømt af: JAKM DGU Nr.: Boring: B103
 Udarb. af: SUDS Kontrol: SRJE Godkendt: JEJN Dato: 2021.05.10 Bilag: 103 S. 4/4

GeoGIS2020 20.03.35 PSTG 10-05-2021 13:30:44

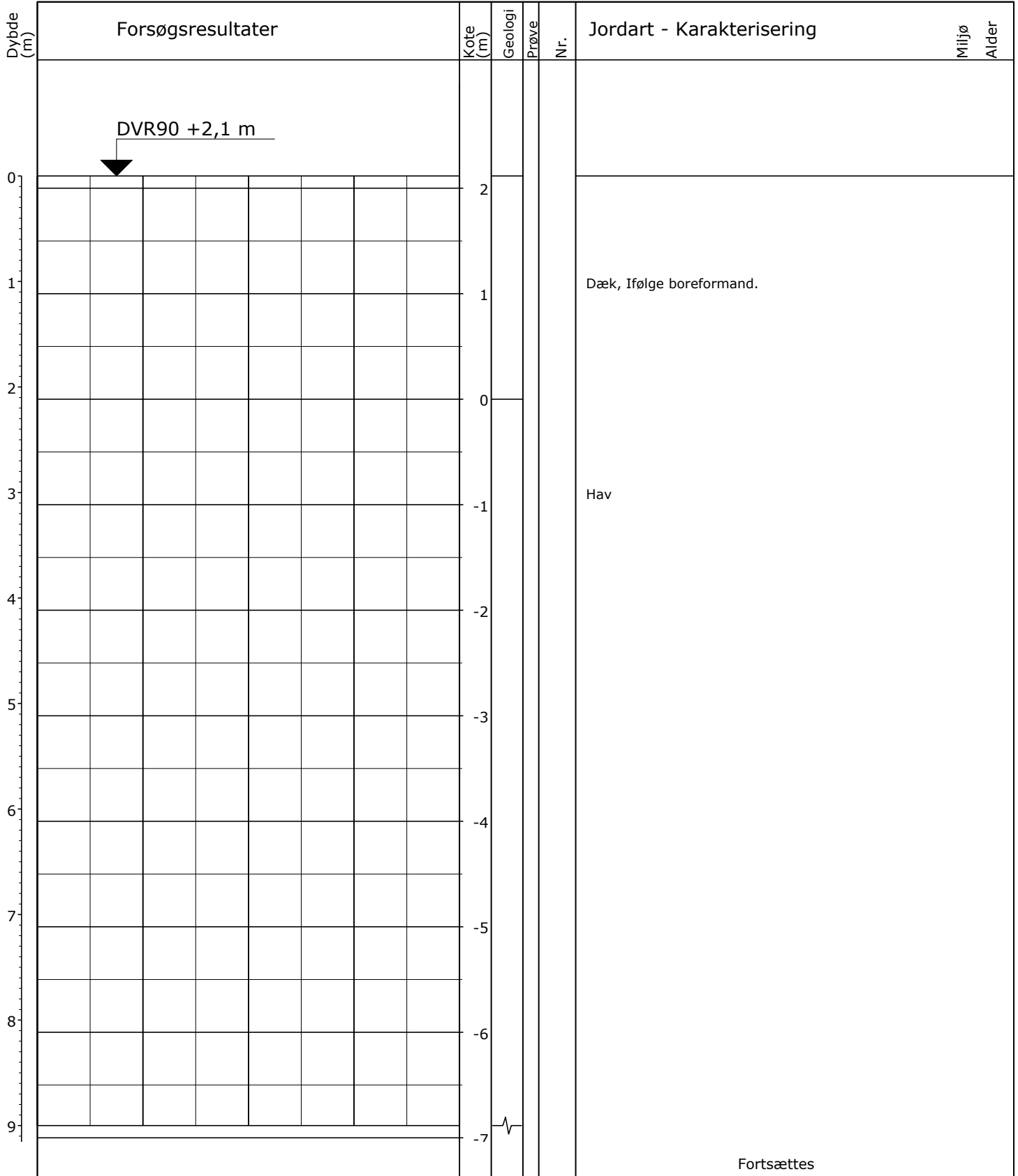

Fortsættes

○	10	20	30	W (%)
▽	4	8	12	γ (kN/m ³)
○●	100	200	300	C _{rv} , C _{fv} (kPa)

Boremetode: Tør, Rotationsboring med forerør
 Projektion: UTM32E89
 X: 547332 (m) Y: 6157183 (m)

Sag: 23.1000.57	Fredericia, Kaj 19	DGU Nr.:	Boring: B104
Boret af: PADL/HENG	Dato: 2021.04.14	Bedømt af: JAKM	
Udarb. af: SUDS	Kontrol: SRJE	Godkendt: JEJN	Dato: 2021.05.10
			Bilag: 104 S. 1/4



Boreprofil

Dybde (m)	Forsøgsresultater				Kote (m)	Geologi	Prøve	Nr.	Jordart - Karakterisering		Miljø	Alder		
	9					-7				Fortsat				
10					-8									
11					-9									
12					-10									
13					-11									
14					-12									
15					-13									
16					-14									
17					-15									
18					-16									
									Fortsættes					

○	10	20	30	W (%)
▽	4	8	12	γ (kN/m³)
○●	100	200	300	C _{rv} , C _{fv} (kPa)

Boremetode: Tør, Rotationsboring med forerør
 Projektion: UTM32E89
 X: 547332 (m) Y: 6157183 (m)

Sag: 23.1000.57 Fredericia, Kaj 19

Boret af: PADL/HENG Dato: 2021.04.14 Bedømt af: JAKM DGU Nr.: Boring: B104

Udarb. af: SUDS Kontrol: SRJE Godkendt: JEJN Dato: 2021.05.10 Bilag: 104 S. 2/4



Boreprofil

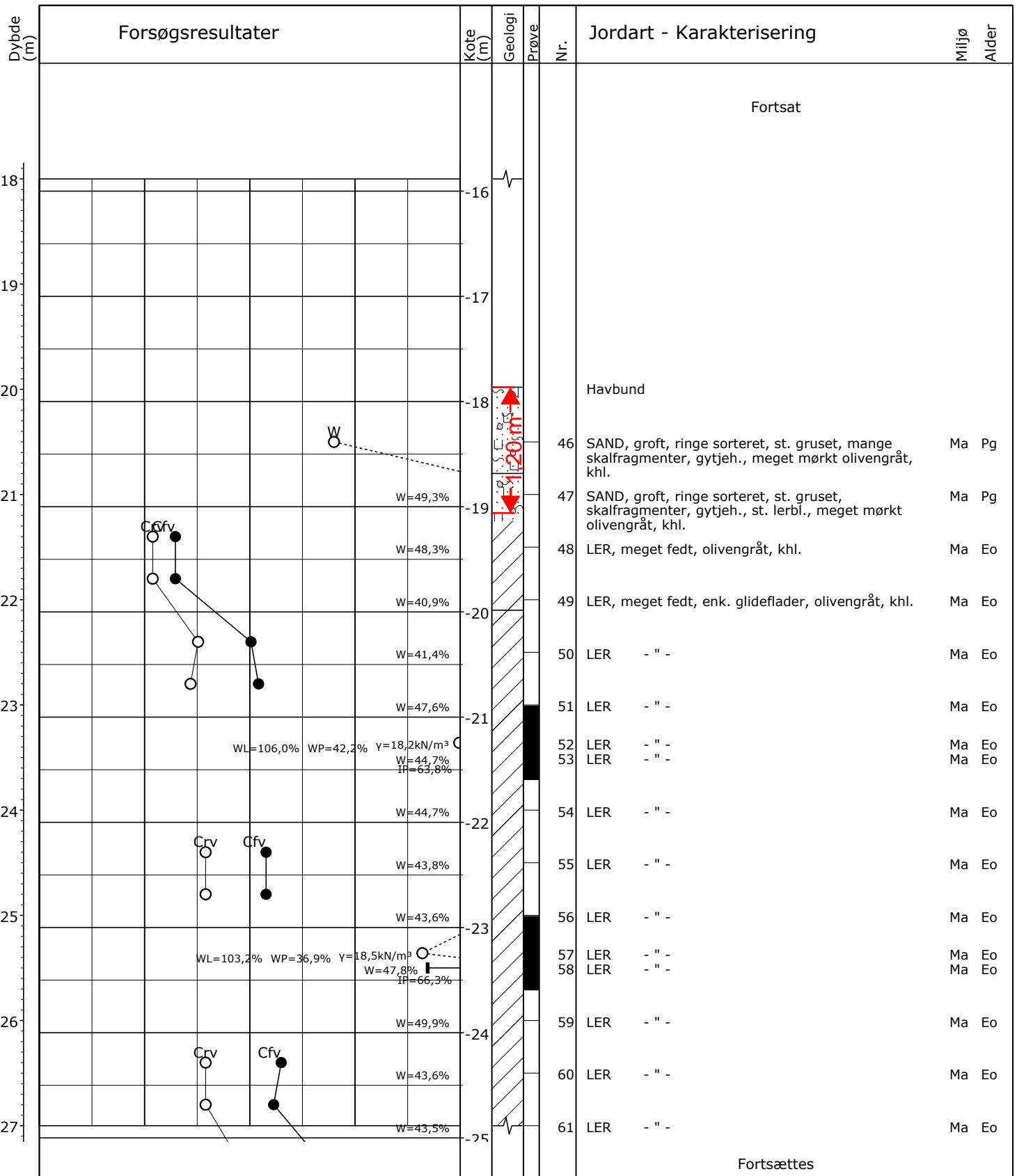

Boremetode: Tør, Rotationsboring med forerør
 Projektion: UTM32E89
 X: 547332 (m) Y: 6157183 (m)

Sag: 23.1000.57

Fredericia, Kaj 19

Boret af: PADL/HENG

Dato: 2021.04.14 Bedømt af: JAKM

DGU Nr.:

Boring: B104

Udarb. af: SUDS

Kontrol: SRJE

Godkendt: JEJN

Dato: 2021.05.10

Bilag: 104

S. 3/4



Boreprofil

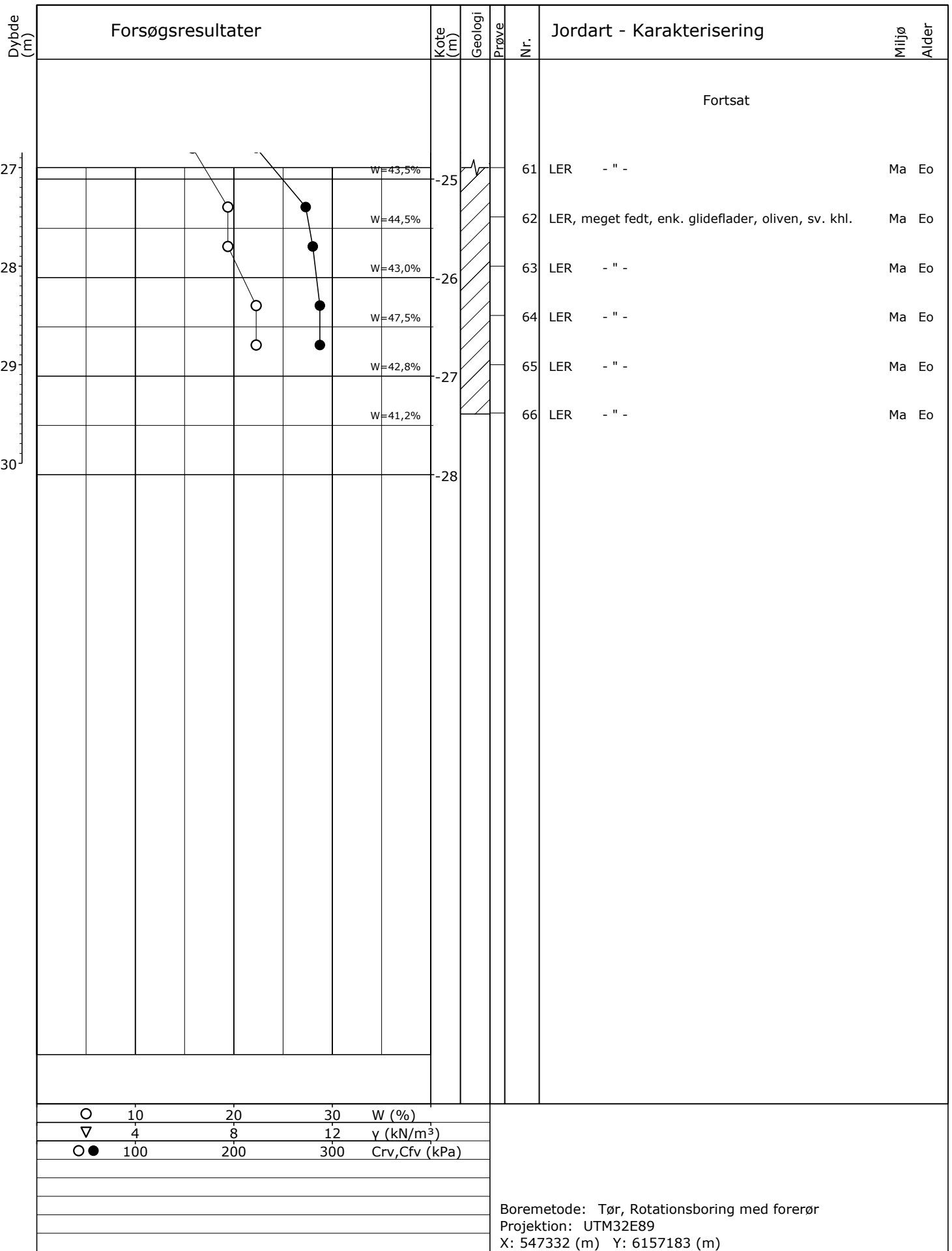

Sag: 23.1000.57

Fredericia, Kaj 19

Boret af: PADL/HENG

Dato: 2021.04.14 Bedømt af: JAKM

DGU Nr.:

Boring: B104

Udarb. af: SUDS

Kontrol: SRJE Godkendt: JEJN

Dato: 2021.05.10

Bilag: 104

S. 4/4



Boreprofil

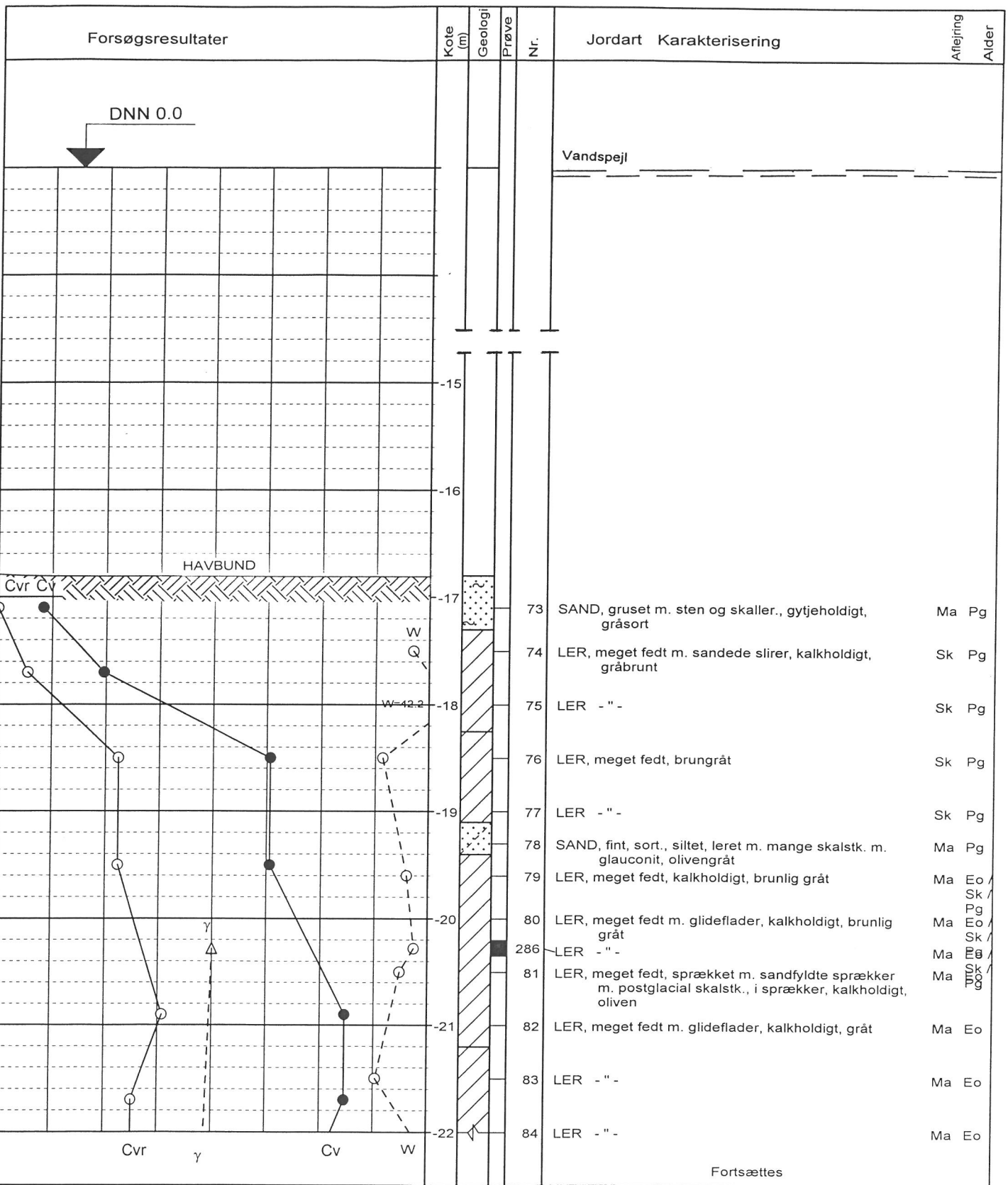

BRegister - PSTGDK 2.0 - 07/07/00 11:14:29

Boremethode : Tørboring med foring

Plan :

Sag : 26.6306.84 Fredericia Havn - kaj 19

Geolog : PES Boret af : LER/CSH Dato : 000508 DGU-nr.: Boring : B1305
 Udarb. af: SuD Kontrol : *[Signature]* Godkendt : *[Signature]* Dato : *7/7* Bilag : 5 s. 1 / 2

Geoteknik
Carl Bro as

Tlf. 76 20 74 00, Fax 76 20 74 74
Vesterballevej 4-6, 7000 Fredericia

Boreprofil

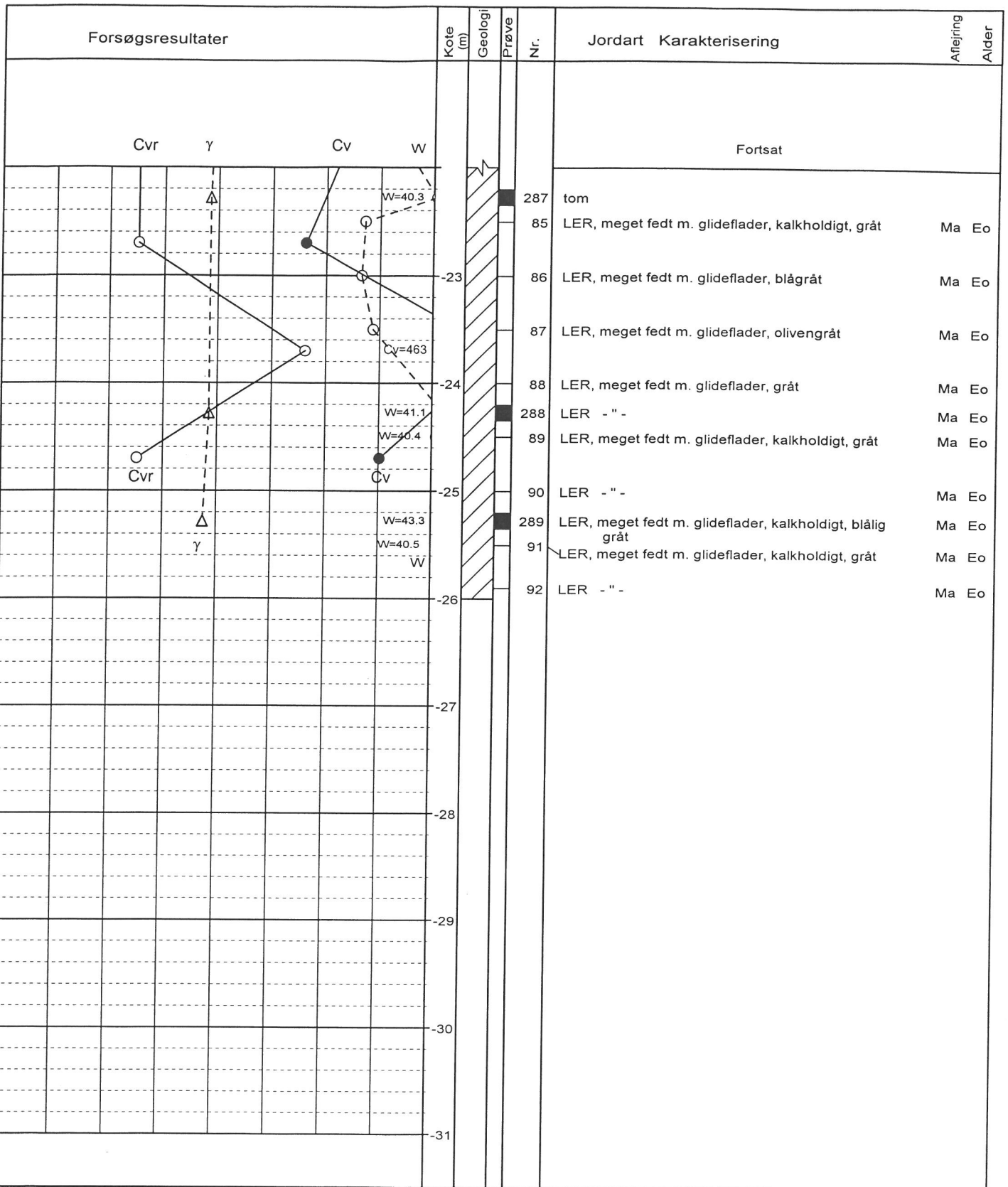

○	10	20	30	W (%)
△	14	18	22	γ (kN/m³)
○	100	200	300	Cv, Cvr (kN/m²)

Boremethode : Tørboring med foring

Plan :

Sag : 26.6306.84 Fredericia Havn - kaj 19

Geolog : PES Boret af : LER/CSH Dato : 000508 DGU-nr.: Boring : B1305

Udarb. af: SuD Kontrol : *[Signature]* Godkendt : *[Signature]* Dato : *[Date]*

Bilag : 5 s. 2 / 2

Geoteknik
Carl Bro as

Tlf. 76 20 74 00, Fax 76 20 74 74
Vesterballevej 4-6, 7000 Fredericia

Boreprofil

BRegister - PSTGDK 2.0 - 07/07/00 11:14:29

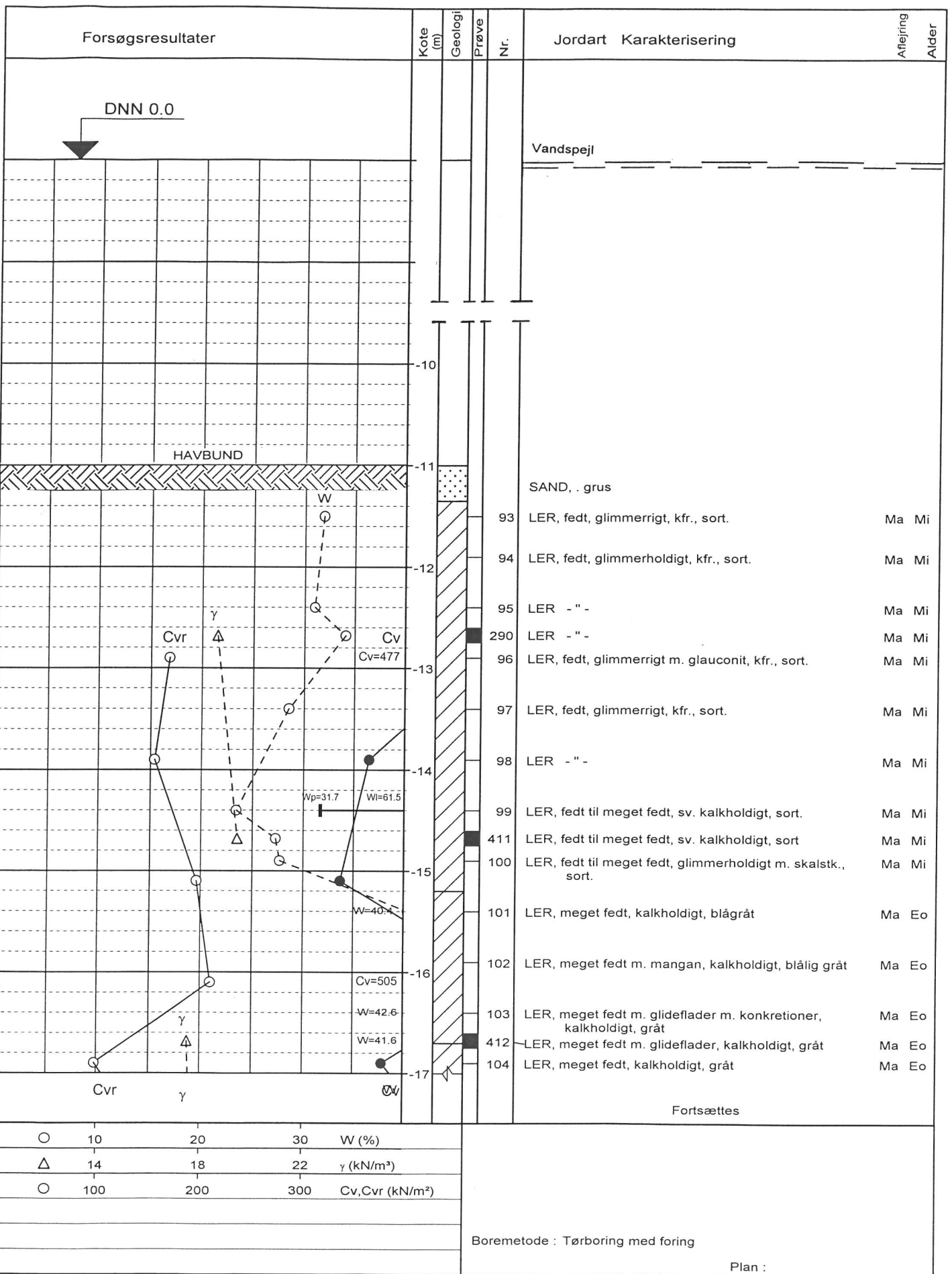

Sag : 26.6306.84 Fredericia Havn - kaj 19

Geolog : PES Boret af : LER/CSH Dato : 000508 DGU-nr.: Boring : B1306

Udarb. af: SuD Kontrol : *[Signature]* Godkendt : *[Signature]* Dato : 17/7 Bilag : 6 s. 1 / 2

Geoteknik
Carl Bro as

Tlf. 76 20 74 00, Fax 76 20 74 74
Vesterballevej 4-6, 7000 Fredericia

Boreprofil

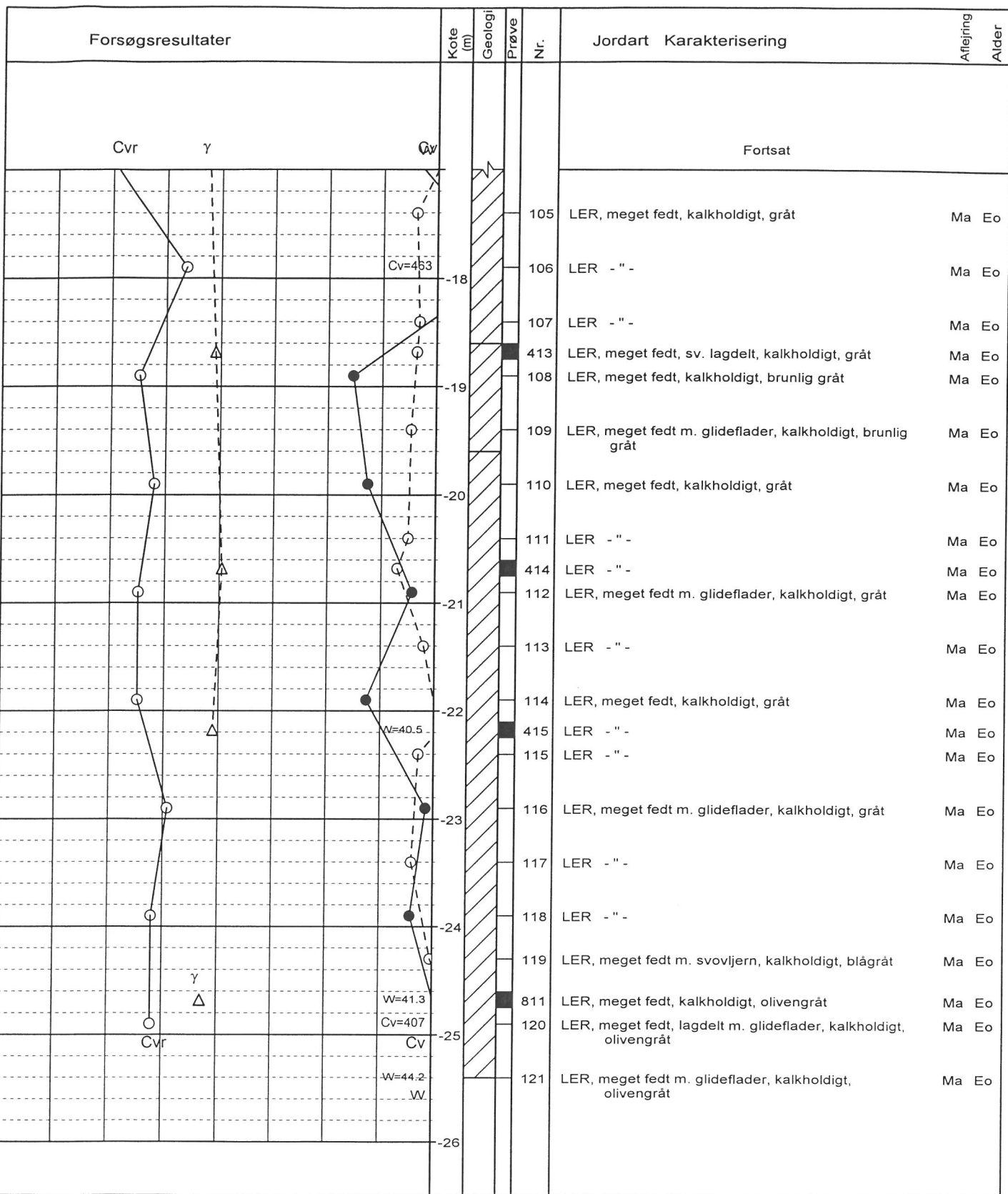

○	10	20	30	W (%)
△	14	18	22	γ (kN/m³)
○	100	200	300	Cv, Cvr (kN/m²)

Boremethode : Tørboring med foring

Plan :

Sag : 26.6306.84 Fredericia Havn - kaj 19

Geolog : PES

Boret af : LER/CSH

Dato : 000508

DGU-nr.:

Boring : B1306

Udarb. af: SuD

Kontrol : *[Signature]*

Godkendt : *[Signature]*

Dato : 7/7

Bilag : 6

s. 2 / 2

Geoteknik
Carl Bro as

Tlf. 76 20 74 00, Fax 76 20 74 74
Vesterballevej 4-6, 7000 Fredericia

Boreprofil

FORSØGSRESULTATER				Kote	Prøve	Nr.	JORDART	Aflejring Alder
				2			Boring nr.: B.801	
					801	FYLD: SAND, gruset, lyst brunt, m. sten		
					802	FYLD: SAND, mellem, brungråt, m. gruskorn og skalstk.		
					803	FYLD: SAND, mellem, brungråt, m. enk gruskorn og skalstk.		
					804	FYLD: SAND, - " -		
					805	FYLD: SAND, - " -		
					806	FYLD: SAND, - " -		
					807	FYLD: SAND, mellem, lyst gråt, m. enk. gruskorn, småsten og skalstk.		
					808	FYLD: SAND, mellem, lyst gråt, m. enk. gruskorn og skalstk.		
					809	FYLD, SMÅSTEN og SAND, mellem-groft, gråt, m. gruskorn og skalstk.		
					810	FYLD: SAND: GRUS, gråt, m. skalstk.		
					811	FYLD: SAND, mellem, gråt, m. grus, m. sten og skalstk.		
					812	FYLD: SAND, mellem, gråt, m. enk. skalstk.		
					813	FYLD: SAND, - " -		
					814	FYLD: SAND, mellem, gråt, m. enk. skalstk. og enk. gruskorn		
					815	FYLD: SAND, gruset, gråt, m. mange skalstk.		
					816	FYLD: SAND, mellem-groft, gråt, m. skalstk. og enk. gruskorn		
					817	SAND, fint, gråt, m. enk. skaller	Ma Pg	
	818	SAND, fint, gråt, m. enk. skaller og svagt gytjeholdige striber	Ma Pg					
Boring fortsættes								
100	200	300	kN/m ²	Cv, Cvr	Sag : 463.068.08 FREDERICIA, Kaj 28			
10	20	30	%	w	Boring: B.801 Bilag nr.: 801			
14	18	22	kN/m ³	γ	Udført af: DGT Dato: 910802			
10	20	30	slag/slag/30cm	N	Godkendt : <i>[Signature]</i> Dato: 9. september			
20	40	60	slag/slag/20cm	n	Dansk Geoteknik as			

FORSØGSRESULTATER				Kote	Prøve	Nr.	JORDART	Arbejds- ring Alder
							Boring nr.: B.801	
							Boring fortsat	
				-7				
						819	SAND, meget fint, glimmerholdigt, gråt	Ma Pg
						820	SAND, meget fint, glimmerholdigt, gråt, m. enk. skalstk.	Ma Pg
						821	SAND, meget fint, glimmerholdigt, gråt, m. planterester	Ma Pg
				-9		822	SAND, - " -	Ma Pg
						823	SAND, - " -	Ma Pg
				-10		824	SAND, - " -	Ma Pg
						825	SAND, meget fint, siltet, glimmerholdigt, mørkegråt	Ma Pg
						826	GYTJE, mørkt grøngråt, m. skaller	Ma Pg
				-11		827	GYTJE, - " -	Ma Pg
						828	GYTJE, - " -	Ma Pg
				-12		829	GYTJE, mørkt grøngråt, m. lag af finsand	Ma Pg
						830	SAND, fint, siltet, grønligt grøngråt, m. mørke striber	Fe Sg
				-13		831	SAND, - " -	Fe Sg
						832	MORÆNELER, mørkt gråbrunt, stærkt tertært præget	G1 Gc
				-14		833	LER, siltet, meget mørkt gråbrunt, m. grønne glaukonitholdige slirer	Ma O1
						834	LER, ret fedt, brunsort, m. enk. kvarts gruskorn (glimmerler)	Ma O1
				-15		835	LER, ret fedt, meget mørkt grøngråt (glimmerler)	Ma O1
						836	LER, fedt, meget mørkt gråbrunt (glimmerler)	Ma O1
				-16		837	LER, fedt, lyst brunt og gulbrunt, m. hærtnede partier og gravegange (søvindmergel)	Ma O1
						838	LER, meget fedt, blåliggråt, (lillebæltsmergel)	Ma Eo
							Boring fortsættes	
							Sag : 463.068.08 FREDERICIA, Kaj 28	
							Boring: B.801	Bilag nr.: 801
							Udført af: DGT	Dato: 9/10802
							Godkendt : <i>[Signature]</i>	Dato: 9. september
							Dansk Geoteknik as	
							Carl Bro Gruppen	

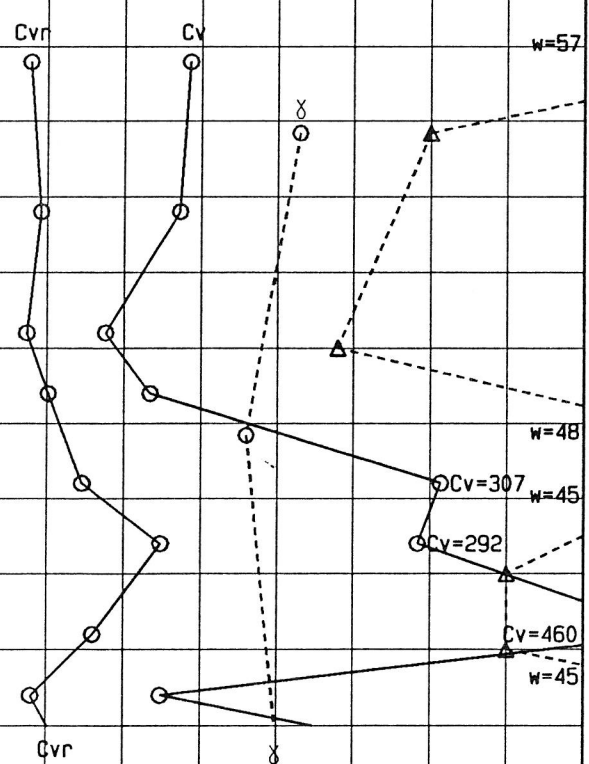

FORSØGSRESULTATER				Kote	Prøve	Nr.	JORDART	Aflej- ring	Alder
							Boring nr.: B.801		
							Boring fortsat		
				-16					
			w=43			839	LER, fedt, lyst blåliggråt, m. gravegange (lillebæltsmergel)		Ma Eo
			w=44 Cv=423			840	LER, fedt, lyst blåliggråt, sprækket (lillebæltsmergel)		Ma Eo
			Cv=460 w=45	-17		841	LER, - " -		Ma Eo
			w=44 Cv=453			842	LER, - " -		Ma Eo
			Cv=511 w=42	-18		843	LER, fedt, brunlig blåliggråt, sprækket (lillebæltsmergel)		Ma Eo
			w=44 Cv=581			844	LER, - " -		Ma Eo
			Cv=601 w=48	-19		845	LER, - " -		Ma Eo
			Cv=475						
			Cv=581 w=44	-20					
			Cv=511						
			○Cvr=219 Cv=592	-21					
				-22					
				-23					
				-24					
				-25					
100	200	300		kN/m ²	Cv, Cvr	Sag : 463.068.08 FREDERICIA, Kaj 28			
10	20	30		%	w	Boring: B.801 Bilag nr.:801			
14	18	22		kN/m ³	γ	Udført af: DGT Dato: 910802			
10	20	30		slag/30cm	N	Godkendt : <i>/H/</i> Dato: 9. september			
20	40	60		slag/20cm	n	Dansk Geoteknik as 			
						Carl Bro Gruppen			

FORSØGSRESULTATER				Kote	PRØVE	Nr.	JORDART	Aflej- ring Alder
							Boring nr.: B.802	
				2		846	FYLD: SAND, mellem, brunliggråt, m. gruskorn	
				1		847	FYLD: SAND, - " -	
						848	FYLD: SAND, mellem, brunliggråt, m. gruskorn og skalstk.	
				0		849	FYLD: SAND, - " -	
						850	FYLD: SAND, - " -	
				-1		851	FYLD: SAND, mellem-groft, gruset, gråt, m. skalstk.	
						852	FYLD: SAND, - " -	
				-2		853	FYLD: SAND, mellem, gruset, gråt, m. skalstk.	
						854	FYLD: SAND, - " -	
				-3		855	FYLD: SAND, mellem, gråt, m. gruskorn og skalstk.	
						856	FYLD: SAND, - " -	
				-4		857	FYLD: SAND, - " -	
						858	FYLD: SAND, mellem, gråt, m. gruskorn, m. STEN og skalstk.	
				-5		859	FYLD: STEN: SAND, mellem, gråt, m. gruskorn	
		860	FYLD: SAND, mellem, gråt, m. gruskorn og skalstk.					
-6		861	FYLD: SAND, - " -					
		862	SAND, meget fint, glimmerholdigt, gråt, m. enk. planterester og skalstk.	Ma Pg				
-7		863	SAND, meget fint, glimmerholdigt, gråt, m. enk. planterester og skalstk.	Ma Pg				
							Boring fortsættes	
100	200	300	kN/m ²	Cv, Cvr	Sag : 463.068.08 FREDERICIA, Kaj 28			
10	20	30	%	w	Boring: B.802 Bilag nr.: 802			
14	18	22	kN/m ³	γ	Udført af: DGT Dato: 910821			
10	20	30	slag/30cm	N	Godkendt : <i>[Signature]</i> Dato: 9. september			
20	40	60	slag/20cm	n	Dansk Geoteknik as  Carl Bro Gruppen			

FORSØGSRESULTATER				Kote	Prøve	Nr.	JORDART	Aflejring	Alder
							Boring nr.: B.802		
							Boring fortsat		
				-7					
				-8		864	SAND, meget fint, glimmerholdigt, gråt, m. enk. planterester og skalstk.	Ma	Pg
				-8		865	SAND, - " -	Ma	Pg
				-8		866	SAND, - " -	Ma	Pg
				-9		867	SAND, - " -	Ma	Pg
				-9		868	SAND, - " -	Ma	Pg
				-10		869	GYTJE, mørkt grøngråt, m. enk. skalstk. og planterester	Ma	Pg
				-10		870	GYTJE, - " -	Ma	Pg
				-11		871	SILT, finsandet, brunlig grøngråt, m. lerlag	Fe	Pg/Sg
				-11		872	SAND, meget fint, grøngråt, m. planterester	Fe	Pg/Sg
				-11		873	SILT, groft, finsandet, mørkt grøngråt, m. gytjeholdigt lag	Fe	Pg/Sg
				-12		874	SAND, meget fint, gråt (glimmersand)	Fe	Mi
				-12		875	SAND, - " -	Fe	Mi
				-13		876	LER, siltet, sort, m. grønne glaukonitholdige slirer (glimmerler)	Ma	Ol
				-13		877	LER, - " -	Ma	Ol
				-14		878	LER, siltet, brunsort, (glimmerler)	Ma	Ol
				-14		879	LER, siltet, brunsort, m. enk. skalst., (glimmerler)	Ma	Ol
				-15		880	LER, siltet, brunsort, (glimmerler)	Ma	Ol
				-15		881	LER, siltet, brunt, m. grønne glaukonitholdige lag, (glimmerler)	Ma	Ol
				-16		882	LER, ret fedt, brunsort, m. svovlkiskonkretioner, (glimmerler)	Ma	Ol
							Boring fortsattes		
100	200	300		kN/m ²	Cv, Cvr	Sag : 463.068.08 FREDERICIA, Kaj 28			
10	20	30		%	w	Boring: B.802 Bilag nr.:802			
14	18	22		kN/m ³	γ	Udført af: DGT Dato: 910821			
10	20	30		slag/30cm	N	Godkendt : <i>[Signature]</i> Dato: 9. september			
20	40	60		slag/20cm	n	Dansk Geoteknik a/s  Carl Bro Gruppen			

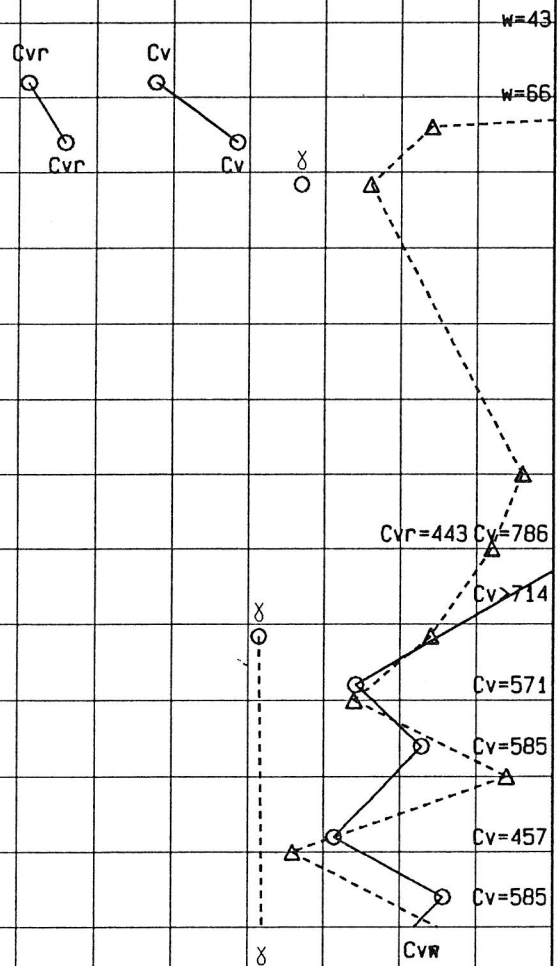

FORSØGSRESULTATER				Kote	Prøve	Nr.	JORDART	Aflejring Alder
							Boring nr.: B.802	
							Boring fortsat	
				-16		883	LER, ret fedt, mørkt gråbrunt, m. gipsnåle og glaukonitholdige lag. (glimmerler)	Ma 01
				-17		884	LER, - " -	Ma 01
				-18		885	LER, finsandet, glaukonitholdigt, mørkt grøngråt	Ma 01
				-18		886	LER, meget fedt, blågråt, m. gravegange og manganbelagtesprækker	Ma Eo
				-19		887	LER, meget fedt, lyst blåliggråt, m. enk. hærtnede klumper (lillebæltsmergel)	Ma Eo
				-19		888	LER, meget fedt, lyst blåliggråt, (lillebæltsmergel)	Ma Eo
				-20		889	LER, - " -	Ma Eo
				-20		890	LER, - " -	Ma Eo
				-21				
				-22				
				-23				
				-24				
				-25				
100	200	300		KN/m ²	Cv, Cvr	Sag : 463.068.08 FREDERICIA, Kaj 28		
10	20	30		%	w	Boring: B.802 Bilag nr.: 802		
14	18	22		KN/m ³	γ	Udført af: DGT Dato: 910821		
10	20	30		slag/slag/30cm	N	Godkendt : <i>[Signature]</i> Dato: 9. september		
20	40	60		slag/20cm	n	Dansk Geoteknik as 		
						Carl Bro Gruppen		

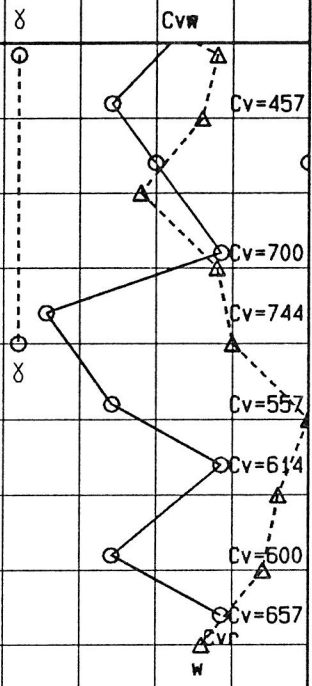

FORSØGSRESULTATER				Kote	Prøve	Nr.	JORDART	Aflej- ring Alder
				2			Boring nr.: B.803	
					962	FYLD: SAND, gruset, gråbrunt, m. muldklumper og asfaltstk.		
					963	FYLD: SAND, mellem, lyst brungråt, m. enk. gruskorn og skalstk.		
				1	964	FYLD: SAND, - " -		
					965	FYLD: SAND, - " -		
				0	966	FYLD: SAND, - " -		
					967	FYLD: SAND, mellem, lyst brungråt, m. gruskorn og mange skalstk.		
				-1	968	FYLD: SAND, mellem, lyst gråt, m. gruskorn, skalstk. og enk. sten		
					969	FYLD: SAND, mellem-groft, gruset, gråt, m. skalstk.		
				-2	970	FYLD: SAND, mellem, gråt, m. gruskorn og skalst.		
					971	FYLD: SAND, mellem, gråt, m. gruskorn, skalst. og småsten		
				-3	972	FYLD: SAND, gruset, gråt, m. skalstk.		
					973	FYLD: SAND, mellem, gråt, m. gruskorn og enk. skalstk.		
				-4	974	FYLD: SAND, mellem, gråt, m. enk. gruskorn, småsten og skalstk.		
					975	FYLD: SAND, mellem, gråt, m. gruskorn og skalstk.		
-5	976	FYLD: SAND, - " -						
	977	FYLD: SAND, - " -						
-6	978	FYLD: SAND, - " -						
	979	FYLD: SAND, mellem-groft, gråt, m. gruskorn og skalstk.						
-7	980	FYLD: SAND, mellem, gråt, m. skalstk.						
							Boring fortsættes	
100	200	300	kN/m ²	Cv, Cvr	Sag : 463.068.08 FREDERICIA, Kaj 28			
10	20	30	%	w	Boring: B.803			Bilag nr.: 803
14	18	22	kN/m ³	γ	Udført af: DGT			Dato: 910820
10	20	30	slag/slag/20cm	N	Godkendt : <i>/M/</i>			Dato: 9. september
20	40	60	slag/slag/30cm	n	Dansk Geoteknik as			Carl Bro Gruppen

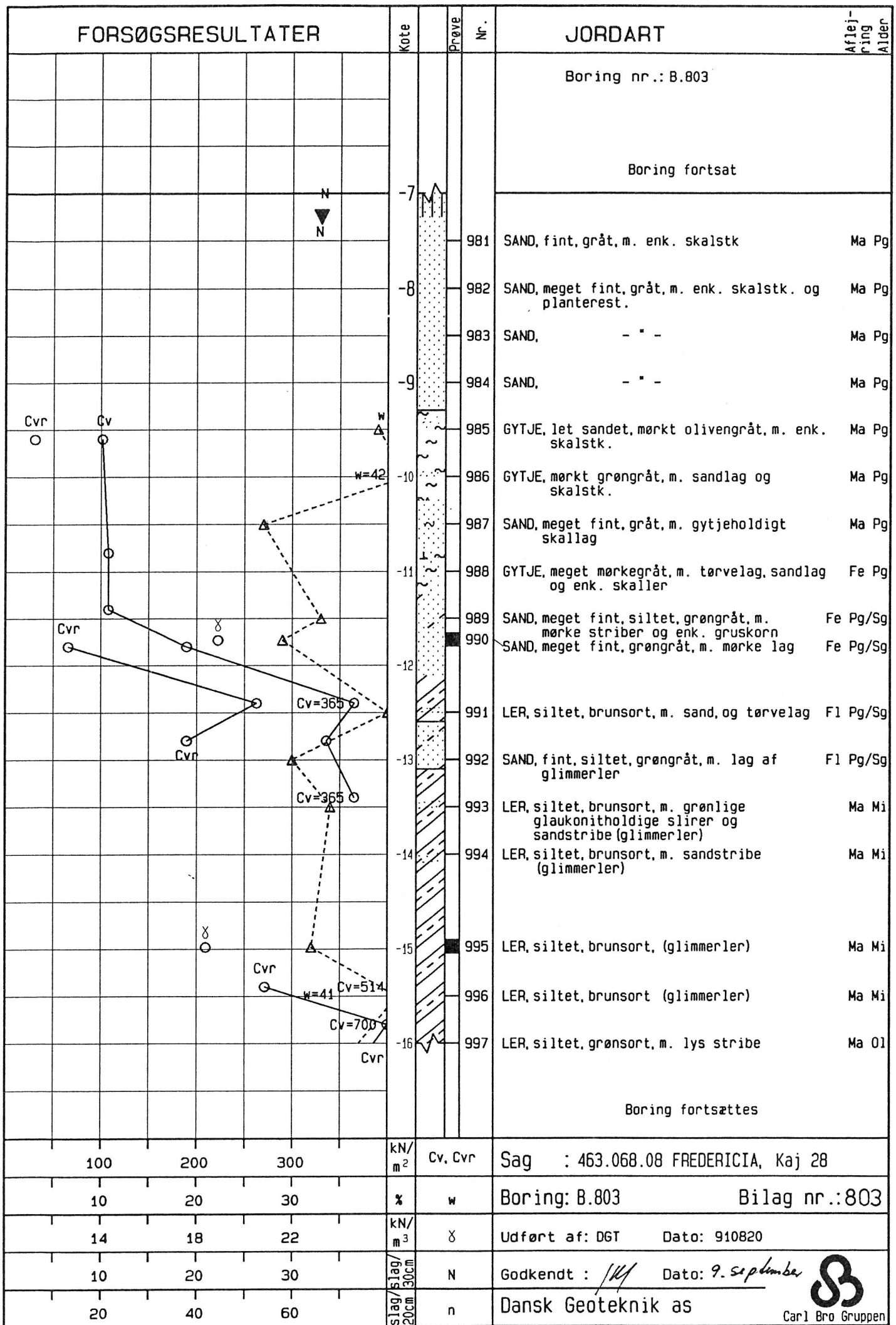

FORSØGSRESULTATER				Kote	Prøve	Nr.	JORDART	Aflej- ring Alder
							Boring nr.: B.803	
							Boring fortsat	
				-16				
						998	LER, siltet, grønsort, m. ank. kvartsgruskorn og lerjernstenskongretioner (glimmerler)	Ma 01
						999	SAND, fint, siltet, gråsort	Ma 01
				-17		1000	LER, siltet, brunsort, m. grønt sandlag (glimmerler)	Ma 01
						1001	LER, ret fedt, sort, m. glideflader (glimmerler)	Ma 01
						1002	LER, ret fedt, sort, m. grønne glaukonitholdige lag	Ma 01
				-18		1003	LER, fedt, mørkegråt, m. grønne striber og gipsnåle (glimmerler)	Ma 01
						1004	LER, ret fedt, mørkt grøngråt, m. kongretioner (glimmerler)	Ma 01
				-19		1005	LER, meget fedt, lyst blågråt, m. hærnet lag (lillebæltsmergel)	Ma Eo
						1006	LER, meget fedt, lyst blåliggråt, m. hærnet lag og glimmerlersfyldte grave gange	Ma Eo
				-20		1007	LER, - - -	Ma Eo
				-21				
				-22				
				-23				
				-24				
				-25				
100	200	300		kN/m ²	Cv, Cvr	Sag : 463.068.08 FREDERICIA, Kaj 28		
10	20	30		%	w	Boring: B.803 Bilag nr.: 803		
14	18	22		kN/m ³	γ	Udført af: DGT Dato: 910820		
10	20	30		slag/30cm	N	Godkendt : <i>/K/</i> Dato: 9. september		
20	40	60		slag/20cm	n	Dansk Geoteknik as 		

FORSØGSRESULTATER				Kote	Prøve	Nr.	JORDART	Aflejring Alder
				-5			Boring nr.: B.804	
				-5		929	FYLD: SAND, mellem, gråt, m. skalstk. og enk. gruskorn	
				-6		930	FYLD: SAND, - " -	
				-6		931	FYLD: SAND, mellem-groft, gråt, m. skalstk. og enk. gruskorn	
				-7		932	FYLD: SAND, - " -	
				-7		933	SAND, fint, gråt, m. enk. gruskorn og skalstk	Ma Pg
				-8		934	SAND, meget fint, gråt, m. enk. skalstk. og planterest.	Ma Pg
				-8		935	SAND, - " -	Ma Pg
				-9		936	SAND, - " -	Ma Pg
				-9		937	SAND, - " -	Ma Pg
				-10		938	SAND, fint, gråt, m. gytje partier og planterest.	Ma Pg
Cvr	Cv			w=41		939	SAND, meget fint, gytjeholdigt, mørkegråt, m. skalstk. og træstk.	Ma Pg
○	○					940	GYTJE, mørkegråt, m. sandpartier	Ma Pg
				-11		941	SAND, fint, gråt	Ma Pg
				-12		942	GYTJE, stærkt sandet, mørkegråt, m. skaller	Ma Pg
				-12		943	SAND, meget fint, gråt	Ma Pg
				-13		944	GYTJE, mørkt grøngråt, m. skaller	Ma Pg
				-13		945	GYTJE, - " -	Ma Pg
				-14		946	GYTJE, leret, mørkt grøngråt, m. enk. skaller	Ma Pg
				-14		947	GYTJE, mørkt grøngråt, m. enk. planterester og skalstk.	Ma Pg
							Boring fortsættes	
				kN/m ²	Cv, Cvr	Sag : 463.068.08 FREDERICIA, Kaj 28		
100	200	300		%	w	Boring: B.804 Bilag nr.: 804		
14	18	22		kN/m ³	γ	Udført af: DGT Dato: 910813		
10	20	30		slag/30cm	N	Godkendt : <i>[Signature]</i> Dato: 9. September		
20	40	60		slag/20cm	n	Dansk Geoteknik as 		

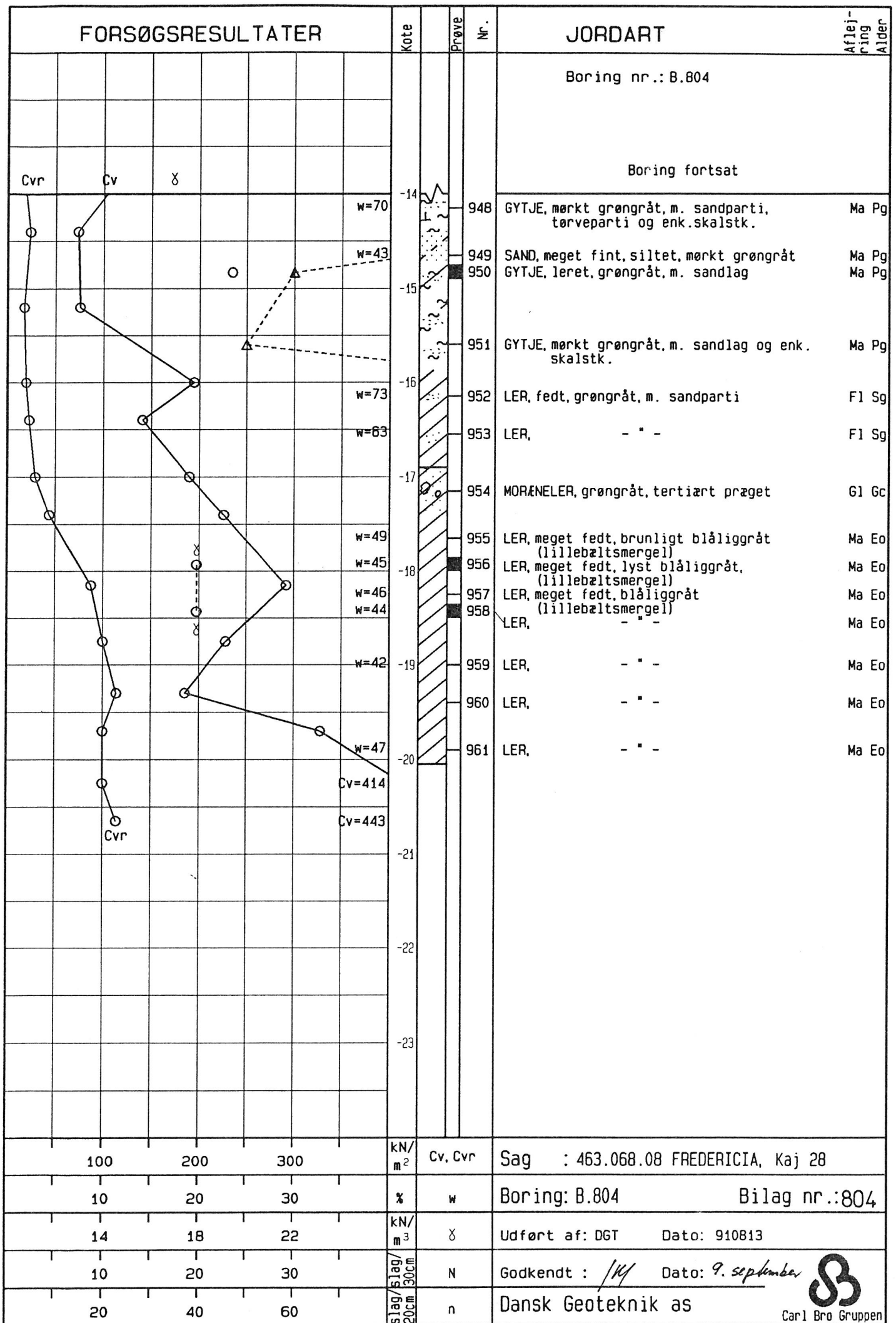

FORSØGSRESULTATER				Kote	Prøve	Nr.	JORDART	Aflej- ring	Alder
							Boring nr.: B.805		
							DNN 0.0		
				-6					
							DNN -6.65		
				-7		900	FYLD: SAND, mellem, gruset, mørkegråt, m. småsten		
						901	FYLD: GYTJE, grusblandet, mørkegråt, m. sandlag		
				-8		902	GYTJE, mørkt grøngråt, m. skalstk.		Ma Pg
						903	SAND, fint, gytjeholdigt, grøngråt, m. gytjelag og skalstk.		Ma Pg
						904	GYTJE, mørkt grøngråt, m. skalstk. og sandlag		Ma Pg
				-9		905	GYTJE, sandet, mørkegråt, m. sandlag		Ma Pg
						906	SAND, meget fint, mørkegråt, m. gytjeholdige striber		Ma Pg
						907	SAND, meget fint, gytjeholdigt, mørkegråt		Ma Pg
				-10		908	SAND, fint, mørkegråt, m. skalstk.		Ma Pg
						909	SAND, fint, gråt, m. enk. planterester		Ma Pg
						910	SAND, fint, gråt, m. enk. skalstk.		Ma Pg
				-11		911	SAND, meget fint, svagt gytjeholdigt, mørkegråt		Ma Pg
						912	GYTJE, stærkt sandet, meget mørkegråt, m. enk. skaller		Ma Pg
				-12		913	GYTJE, - " -		Ma Pg
						914	SAND, fint, gråt, m. gytjestraber		Ma Pg
						915	GYTJE, mørkt grøngråt, m. skalstk.		Ma Pg
				-13		916	GYTJE, - " -		Ma Pg
						917	GYTJE, - " -		Ma Pg
						918	GYTJE, - " -		Ma Pg
				-14		919	GYTJE, tørvepræget, sort, m. sandlag		Ma Pg
				-15		920	LER, siltet, glimmerholdigt, mørkegråt, m. enk. finsandsstriber (glimmerler)		Ma 01
							Boring fortsættes		
							Sag : 463.068.08 FREDERICIA, Kaj 28		
							Boring: B.805	Bilag nr.: 805	
							Udført af: DGT	Dato: 910808	
							Godkendt : <i>JK</i>	Dato: 9. september	
							Dansk Geoteknik as		
							Carl Bro Gruppen		

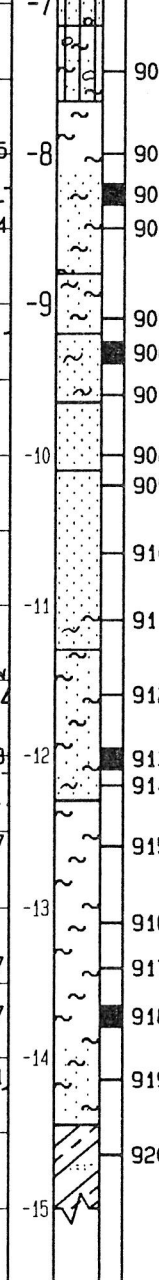
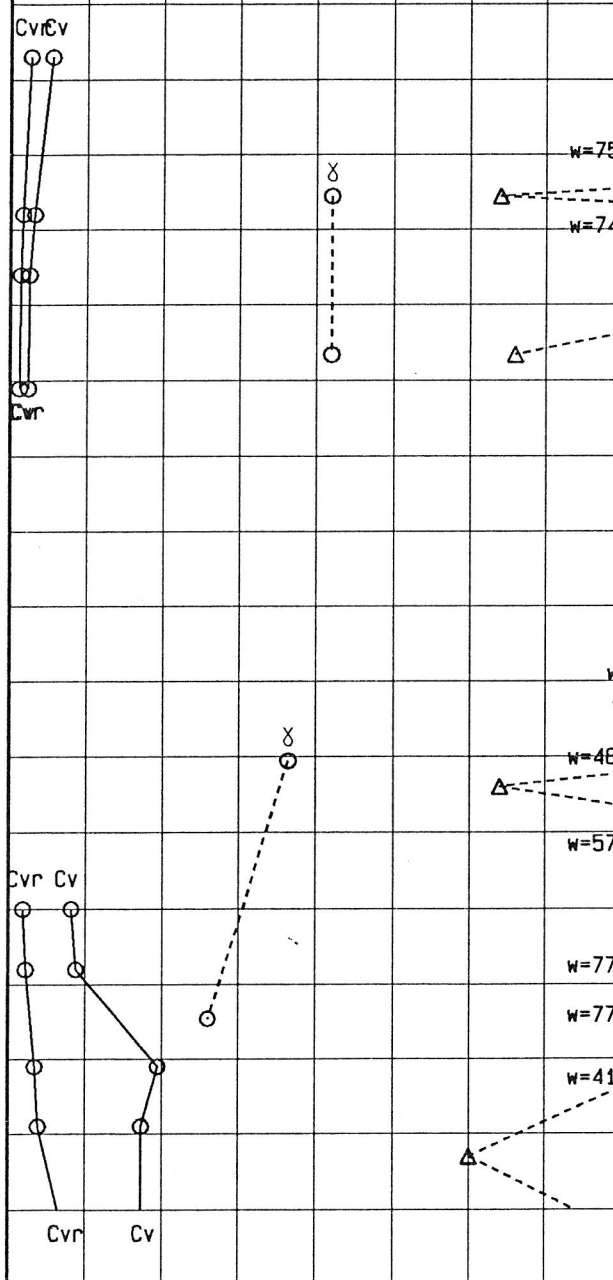

100	200	300	kN/m ²	Cv, Cvr
10	20	30	%	w
14	18	22	kN/m ³	γ
10	20	30	slag/slag/30cm	N
20	40	60	slag/slag/20cm	n



Carl Bro Gruppen

FORSØGSRESULTATER				Kote	Prøve	Nr.	JORDART	Aflej- ring Alder
							Boring nr.: B.805	
							Boring fortsat	
C _{vr}	C _v			-15				
					w=49	921	LER, ret fedt, mørkt grøngråt, m. enk. kvartsgruskorn (glimmerler)	Ma 01
					w=53	922	LER, sandet, mørkt grøngråt og rustbrunt	Ma 01
					w=58	923	LER, - " -	Ma 01
					w=73	924	LER, meget fedt, kalkh., lyst blåliggråt (lillebæltsmergel)	Ma Eo
					w=44	925	LER, - " -	Ma Eo
					w=46	926	LER, meget fedt, kalkh., lyst blåliggråt (lillebæltsmergel)	Ma Eo
						927	LER, meget fedt, kalkh., lyst blåliggråt m. gult lag (lillebæltsmergel)	Ma Eo
					w=44	928	LER, fedt, kalkh., lyst gråt (lillebæltsmergel)	Ma Eo
						929	LER, meget fedt, kalkh., lyst gråt (lillebæltsmergel)	Ma Eo
					w=44	930	LER, - " -	Ma Eo
				-16				
				-17				
				-18				
				-19				
				-20				
				-21				
				-22				
				-23				
				-24				
					kN/m ²	C _v , C _{vr}	Sag : 463.068.08 FREDERICIA, Kaj 28	
100	200	300			%	w	Boring: B.805 Bilag nr.:805	
14	18	22			kN/m ³	γ	Udført af: DGT Dato: 910808	
10	20	30			Slag/Slag/30cm	N	Godkendt : <i>/K/</i> Dato: 9. september	
20	40	60			Slag/20cm	n	Dansk Geoteknik as	



FORSØGSRESULTATER				Kote	Prøve	Nr.	JORDART	Aflej- ring Alder
				0			Boring nr.: B.901	
				-1				
				-2				
				-3				
				-4				
				-5				
				-6				
				-7				
				-8	901	GYTJE, sort og MORÆNELER, olivengråt		
				-9	902	MORÆNELER, olivengråt	G1 Gc	
	903	MORÆNELER, m. siltstribе, gråt	G1 Gc					
	904	MORÆNELER, gråt	G1 Gc					
Boring fortsættes								
100	200	300	kN/ m ²	Cv, Cvr	Sag : 463.068.09 FREDERICIA, Kaj 18			
10	20	30	%	w	Boring: B.901 Bilag nr.: 901			
14	18	22	kN/ m ³	γ	Udført af: DGT Dato: 940405			
10	20	30	slag/slag/ 20cm 30cm	N	Godkendt : <i>J.A.G.</i> Dato: <i>9. Juni</i>			
20	40	60		n	Dansk Geoteknik as			

FORSØGSRESULTATER

Kote

Prøve

Nr.

JORDART

Aflej-
ring
Alder

Boring nr.: B.901

Boring fortsat

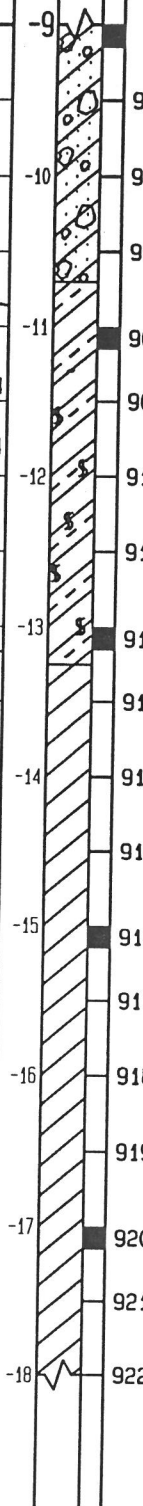
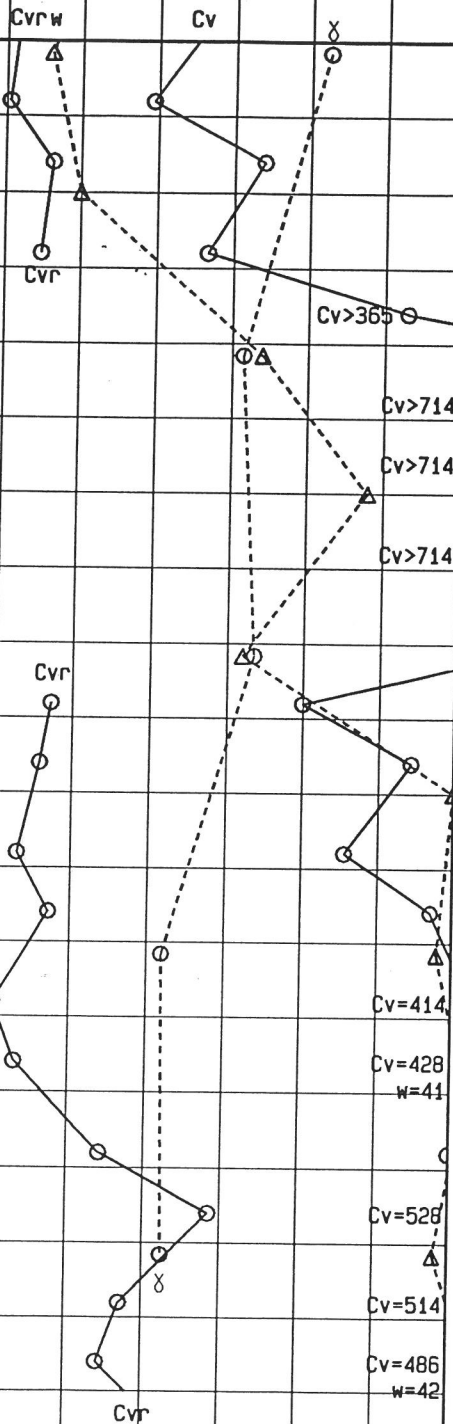

905	MORÆNELER, gråt	G1 Gc
906	MORÆNELER, brunliggråt	G1 Gc
907	MORÆNELER, - " -	G1 Gc
908	LER, siltet, m. enk. skalstk., svovlkisnåle, gips og glaukonit, brunsort	Ma O1
909	LER, siltet, glimmerholdig, m. lerjernstenskongr., svovlkis og glaukonit, sort	Ma O1
910	LER, - " -	Ma O1
911	LER, siltet, glimmerholdig, glaukonitholdig, sort	Ma O1
912	LER, siltet, glimmerholdig, m. glaukonitholdige finsandede lag, gråbrunt	Ma O1
913	LER, fedt, kalkholdig, m. glimmerfyldte gravegeange, lyst blåliggråt, (Lillebæltsmergel)	Ma Eo
914	LER, fedt, kalkholdig, lyst blåliggråt, (Lillebæltsmergel)	Ma Eo
915	LER, fedt, kalkholdig, brokket, lyst brunliggråt, (Lillebæltsmergel)	Ma Eo
916	LER, meget fedt, kalkh., brokket, lyst brunliggråt, (Lillebæltsmergel)	Ma Eo
917	LER, meget fedt, sv. kalkholdig, lyst brunliggråt, (Lillebæltsmergel)	Ma Eo
918	LER, - " -	Ma Eo
919	LER, meget fedt, sv. kalkholdig, brokket, gråt, (Lillebæltsmergel)	Ma Eo
920	LER, meget fedt, kalkh., brokket, lyst gråt, (Lillebæltsmergel)	Ma Eo
921	LER, meget fedt, sv. kalkholdig, gråt, brokket, (Lillebæltsmergel)	Ma Eo
922	LER, meget fedt, sv. kalkholdig, gråt, (Lillebæltsmergel)	Ma Eo

Boring fortsættes

100	200	300	kN/m ²	Cv, Cvr	Sag : 463.068.09 FREDERICIA, Kaj 18
10	20	30	%	w	Boring: B.901 Bilag nr.:
14	18	22	kN/m ³	γ	Udført af: DGT Dato: 940405
10	20	30	slag/slag/30cm	N	Godkendt : <i>J.H.H.</i> Dato: 9. juni
20	40	60	slag/20cm	n	Dansk Geoteknik as 

FORSØGSRESULTATER				Kote	Prøve	Nr.	JORDART	Aflej- ring Alder
							Boring nr.: B.901	
							Boring fortsat	
				-18				
				-19		923	LER, meget fedt, sv. kalkholdig, gråt, (Lillebæltsmergel)	Ma Eo
				-20				
				-21				
				-22				
				-23				
				-24				
				-25				
				-26				
				-27				
100	200	300		kN/ m ²	Cv, Cvr	Sag	: 463.068.09 FREDERICIA, Kaj 18	
10	20	30		%	w	Boring: B.901	Bilag nr.:	
14	18	22		kN/ m ³	γ	Udført af: DGT	Dato: 940405	
10	20	30		slag/slag/ 20cm 30cm	N	Godkendt : <i>J.H.G.</i>	Dato: 9. juni	
20	40	60		slag/slag/ 20cm 30cm	n	Dansk Geoteknik as	 Carl Bro Gruppen	

Cvr

Cv=500

Cv=514
w=48

Cv=514

Cv=543

Cvr

-18

-19

-20

-21

-22

-23

-24

-25

-26

-27

kN/
m²

Cv, Cvr

Sag : 463.068.09 FREDERICIA, Kaj 18

%

w

Boring: B.901

Bilag nr.:

kN/
m³

γ

Udført af: DGT

Dato: 940405

slag/slag/
20cm 30cm

N

Godkendt : *J.H.G.* Dato: 9. junislag/slag/
20cm 30cm

n

Dansk Geoteknik as

 Carl Bro Gruppen

FORSØGSRESULTATER				Kote	Prøve	Nr.	JORDART	Aflej- ring	Alder	
				0			Boring nr.: B.902			
				-1						
				-2						
				-3						
				-4						
				-5						
				-6						
				-7						
				-8				924	LER, sandet, m. gytjefyldte gravegange, brungråt	Ma Pg
				-9				925	MORÆNELER, m. reduceret sprække, brungråt	G1 Gc
				926	MORÆNELER, brunliggråt	G1 Gc				
							Boring fortsættes			
100	200	300	kN/m ²	Cv, Cvr	Sag : 463.068.09 FREDERICIA, Kaj 18					
10	20	30	%	w	Boring: B.902 Bilag nr.: 902					
14	18	22	kN/m ³	γ	Udført af: DGT Dato: 940408					
10	20	30	slag/slag/20cm	N	Godkendt : <i>[Signature]</i> Dato: <i>9. juni</i>					
20	40	60	slag/slag/30cm	n	Dansk Geoteknik as 					

FORSØGSRESULTATER				Kote	Prøve	Nr.	JORDART	Aflej- ring Alder
							Boring nr.: B.902	
							Boring fortsat	
				-9		927	MORÆNELER, brunliggråt	G1 Gc
						928	MORÆNELER, - " -	G1 Gc
				-10		929	MORÆNELER, m. sandslire, m. sten, gråt	G1 Gc
						930	SAND, mellem-groft, gruset, ringe sorteret, m. lerkip., brungråt	Sm Gc
						931	STEN, m. sand	Sm Gc
				-11		932	LER, siltet, glimmerholdig, m. sandfyldt sprække, sort	Ma O1
						933	LER, - " -	Ma O1
				-12		934	LER, siltet, glimneh., m. lerjernstenskretioner, enk. skalstk., svovlkisnåle, sort	Ma O1
						935	LER, siltet, finsandet, glimmerholdig, m. lerkonkretion, sort	Ma O1
				-13		936	LER, ret fedt, glimmerholdig, sort	Ma O1
						937	LER, ret fedt, glimmerholdig, m. glideflade, sort	Ma O1
				-14		938	LER, fedt, m. sprækker, kalkh., lyst grøngråt, (Lillebæltsmergel)	Ma Eo
						939	LER, siltet, blåliggråt, kh1., (Lillebæltsmergel)	Ma Eo
				-15		940	LER, siltet, m. svovlkis, blåliggråt, kh1., (Lillebæltsmergel)	Ma Eo
						941	LER, fedt, brunliggråt, kh1., (Lillebæltsmergel)	Ma Eo
				-16		942	LER, fedt, brokket, kalkh., brunliggråt, (Lillebæltsmergel)	Ma Eo
						943	LER, meget fedt, brokket, brungråt, sv. kh1., (Lillebæltsler)	Ma Eo
				-17		944	LER, meget fedt, m. sprækker, brungråt, sv. kh1., (Lillebæltsler)	Ma Eo
						945	LER, meget fedt, brokket, brunliggråt, sv. kh1., (Lillebæltsler)	Ma Eo
							Boring fortsættes	
100	200	300		kN/m ²	Cv, Cvr	Sag : 463.068.09 FREDERICIA, Kaj 18		
10	20	30		%	w	Boring: B.902 Bilag nr.:		
14	18	22		kN/m ³	γ	Udført af: DGT Dato: 940408		
10	20	30		slag/slag/30cm	N	Godkendt : <i>J.K.G.</i> Dato: 9. juni		
20	40	60		slag/slag/20cm	n	Dansk Geoteknik as 		

FORSØGSRESULTATER				Kote	Prøve	Nr.	JORDART	Aflej- ring Alder
							Boring nr.: B.902	
							Boring fortsat	
				-18		946	LER, meget fedt, m. sprækker, sv. kalkh., brunliggråt. (Lillebæltsmergel)	Ma Eo
				-19		947	LER, fedt, brungråt, sv. khl., (Lillebæltsler)	Ma Eo
				-20		948	LER, - " -	Ma Eo
				-21				
				-22				
				-23				
				-24				
				-25				
				-26				
				-27				
100	200	300		kN/m ²	Cv, Cvr	Sag : 463.068.09 FREDERICIA, Kaj 18		
10	20	30		%	w	Boring: B.902 Bilag nr.:		
14	18	22		kN/m ³	γ	Udført af: DGT Dato: 940408		
10	20	30		slag/30cm	N	Godkendt : <i>f.h.g.</i> Dato: <i>9. juni</i>		
20	40	60		slag/20cm	n	Dansk Geoteknik as 		

FORSØGSRESULTATER

Kote

Prøve

Nr.

JORDART

Aflej-
ring
Alder

Boring nr.: B.903

DNN +1.80

2

A STEN

1

949 FYLD: SAND, mellem, sorteret, m. enk. betonstk., lyst brungråt

B BETON

940410

0

950 FYLD: SAND, mellem, m. enk. gruskorn, sorteret, m. skalstykker, brunliggråt

-1

951 FYLD: SAND, mellem, sorteret, m. skalstykker, gråt

-2

952 FYLD: SAND, mellem, m. småsten, sorteret, m. skalstykker, gråt

-3

953 FYLD: SAND, mellem, velsorteret, m. skalstykker, gråt

-4

954 FYLD: SAND, mellem, sorteret, m. skalstykker, gråt

-5

955 FYLD: SAND, mellem, sorteret, m. enk. skalstykker, gråt

-6

956 SAND, meget fint, velsorteret, m. planterester, brunliggråt

Ma Pg

957 MORÆNELER, gråt

G1 Gc

958 MORÆNELER, - " -

G1 Gc

Boring fortsættes

100 200 300

kN/m²

Cv, Cvr

Sag : 463.068.09 FREDERICIA, Kaj 18

10 20 30

%

w

Boring: B.903

Bilag nr.: 903

14 18 22

kN/m³

γ

Udført af: DGT

Dato: 940410

10 20 30

slag/slag/30cm

N

Godkendt : *J.H.G.* Dato: 9. juni

20 40 60

slag/slag/20cm

n

Dansk Geoteknik as



Carl Bro Gruppen

FORSØGSRESULTATER

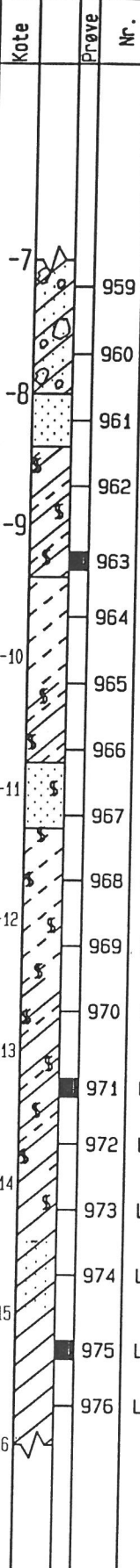

JORDART

Boring nr.: B.903

Boring fortsat

Nr.	Jordart	Aflejring	Alder
959	MORÆNELER, gråt	G1	Gc
960	MORÆNELER, - " -	G1	Gc
961	SAND, fint, velsorteret, grøngråt	Ma	Mi
962	LER, siltet, glimmerholdig, m. svovlkiskonkretioner, mørkegråt	Ma	Mi
963	LER, siltet, glimmerholdig, m. svovlkiskonkretioner, mørkegråt	Ma	Mi
964	SILT, m. finsandsslirer, mørkebrunt	Ma	Mi
965	SILT, - " -	Ma	Mi
966	LER, siltet, glimmerholdig, m. finsandsslirer, mørkebrunt	Ma	Mi
967	SAND, fint, glimmerholdig, velsorteret, mørkt brunliggråt	Ma	Mi
968	SILT, finsandet, glimmerholdig, m. grønne lag af finsand, brunsort	Ma	Mi
969	SILT, finsandet, glimmerholdig, brunsort	Ma	Mi
970	LER, siltet, glimmerholdig, m. sprækker, brunsort	Ma	Mi
971	LER, siltet, finsandet, glimmerholdig, m. sprækker og glaukonit	Ma	Mi
972	LER, siltet, finsandet, glimmerholdig, m. lyse lerjernstenskongkretioner, brunsort	Ma	O1
973	LER, stærkt finsandet, glimmerholdig, m. lyse lerjernstenskongkretioner, brunsort	Ma	O1
974	LER, sandet, mørkegrønt, og sort	Ma	O1
975	LER, fedt, m. enk. skaller og svovlkisnåle, brunsort	Ma	O1
976	LER, fedt, m. små lyse slirer, m. enk. skalstk., brunsort	Ma	O1

Boring fortsættes

100	200	300	kN/m ²	Cv, Cvr	Sag : 463.068.09 FREDERICIA, Kaj 18
10	20	30	%	w	Boring: B.903 Bilag nr.:
14	18	22	kN/m ³	γ	Udført af: DGT Dato: 940410
10	20	30	slag/Blag/20cm	N	Godkendt : <i>J.H.</i> Dato: 9. Juni
20	40	60	slag/Blag/30cm	n	Dansk Geoteknik as



Car1 Bro Gruppen

FORSØGSRESULTATER				Kote	Prøve	Nr.	JORDART	Aflej- ring	Ålder
							Boring nr.: B.903		
							Boring fortsat		
				-16		977	LER, ret fedt, glimmerholdig, m. enk. skalstk., mørkt bruntog mørkt grønt	Ma	O1
				-17		978	LER, meget fedt, m. sprækker, gråt, kh1., (Lillebæltsmergel)	Ma	Eo
				-18		979	LER, meget fedt, m. sprækker, lyst brungråt, kalkh., (Lillebæltsmergel)	Ma	Eo
				-18		980	LER, meget fedt, brokket, brunliggråt, kh1., (Lillebæltsmergel)	Ma	Eo
				-19		981	LER, - - -	Ma	Eo
				-19		982	LER, meget fedt, lyst blåliggråt og brungråt, kh1., (Lillebæltsmergel)	Ma	Eo
				-20		983	LER, meget fedt, lyst blåliggråt, kh1., (Lillebæltsmergel)	Ma	Eo
				-21					
				-22					
				-23					
				-24					
				-25					
100	200	300		kN/m ²	Cv, Cvr	Sag : 463.068.09 FREDERICIA, Kaj 18			
10	20	30		%	w	Boring: B.903 Bilag nr.:			
14	18	22		kN/m ³	γ	Udført af: DGT Dato: 940410			
10	20	30		slag/slag/20cm	N	Godkendt : <i>[Signature]</i> Dato: <i>9. Juni</i>			
20	40	60		slag/slag/30cm	n	Dansk Geoteknik as 			

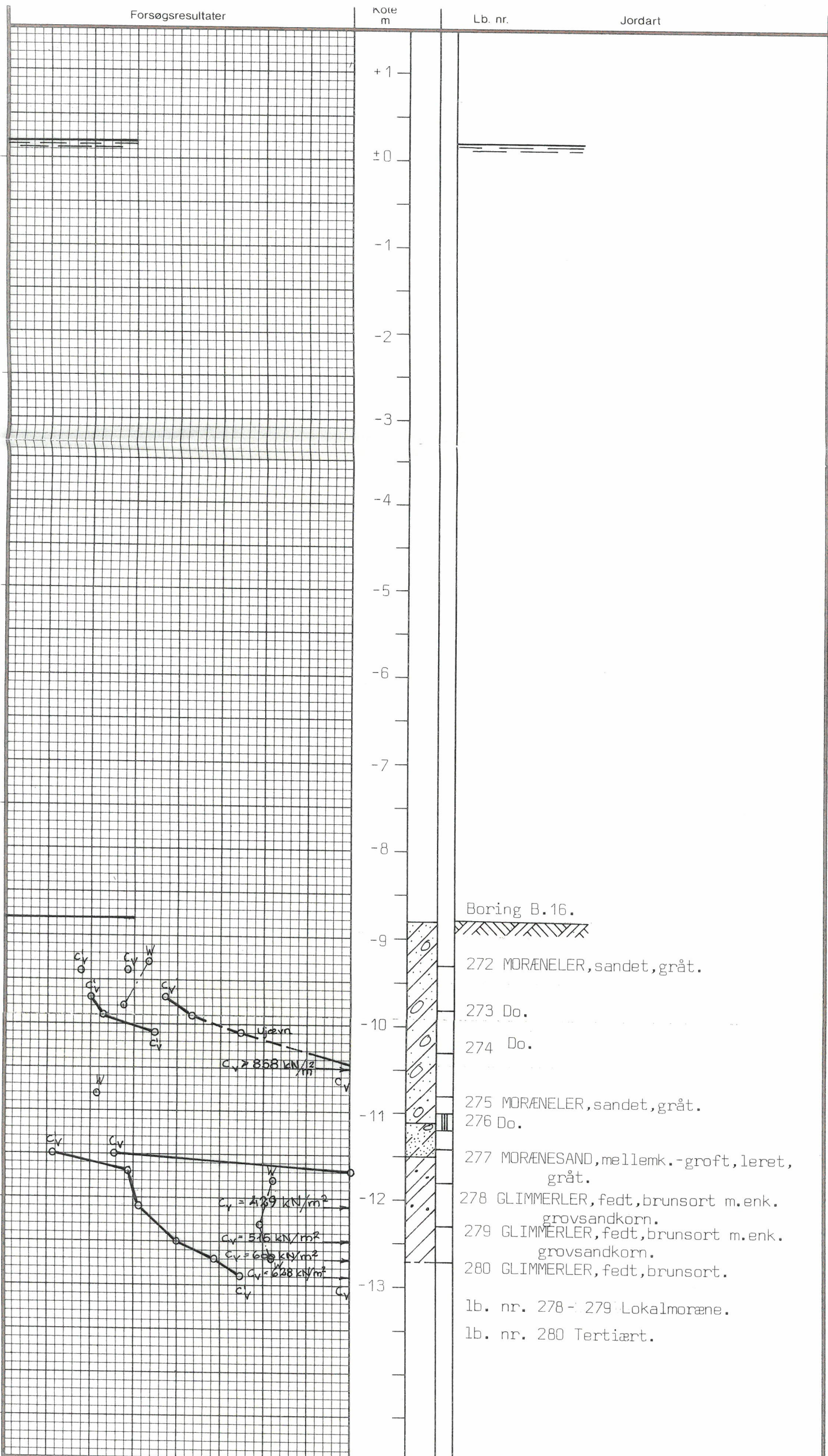

Boring B.16.

272 MORÆNELER, sandet, gråt.

273 Do.

274 Do.

275 MORÆNELER, sandet, gråt.

276 Do.

277 MORÆNESAND, mellemk.-groft, leret, gråt.

278 GLIMMERLER, fedt, brunsort m.enk. grovsandkorn.

279 GLIMMERLER, fedt, brunsort m.enk. grovsandkorn.

280 GLIMMERLER, fedt, brunsort.

lb. nr. 278 - 279 Lokalmoræne.

lb. nr. 280 Tertiært.

0	100	200	300	kN/m ²	c' _v og c _v	
0	10	20	30	40	50	Boremodstand
0	10	20	30	%	w	

DANSK GEOTEKNIK A/S

KØBENHAVN (01) 13 58 75 ODENSE (09) 13 88 77 KOLDING (05) 52 21 22 AARHUS (06) 10 33 55

SAG 80466 FREDERICIA, Vesthavnen

BOREPROFIL	BORING NR. B.16		
Udf. af: SP	Tegn.: TB	Dato: 81-09-22	BILAG NR. 23
Udf. d. 81.01.09	Kontr.: L. M.	Godk.: TH	

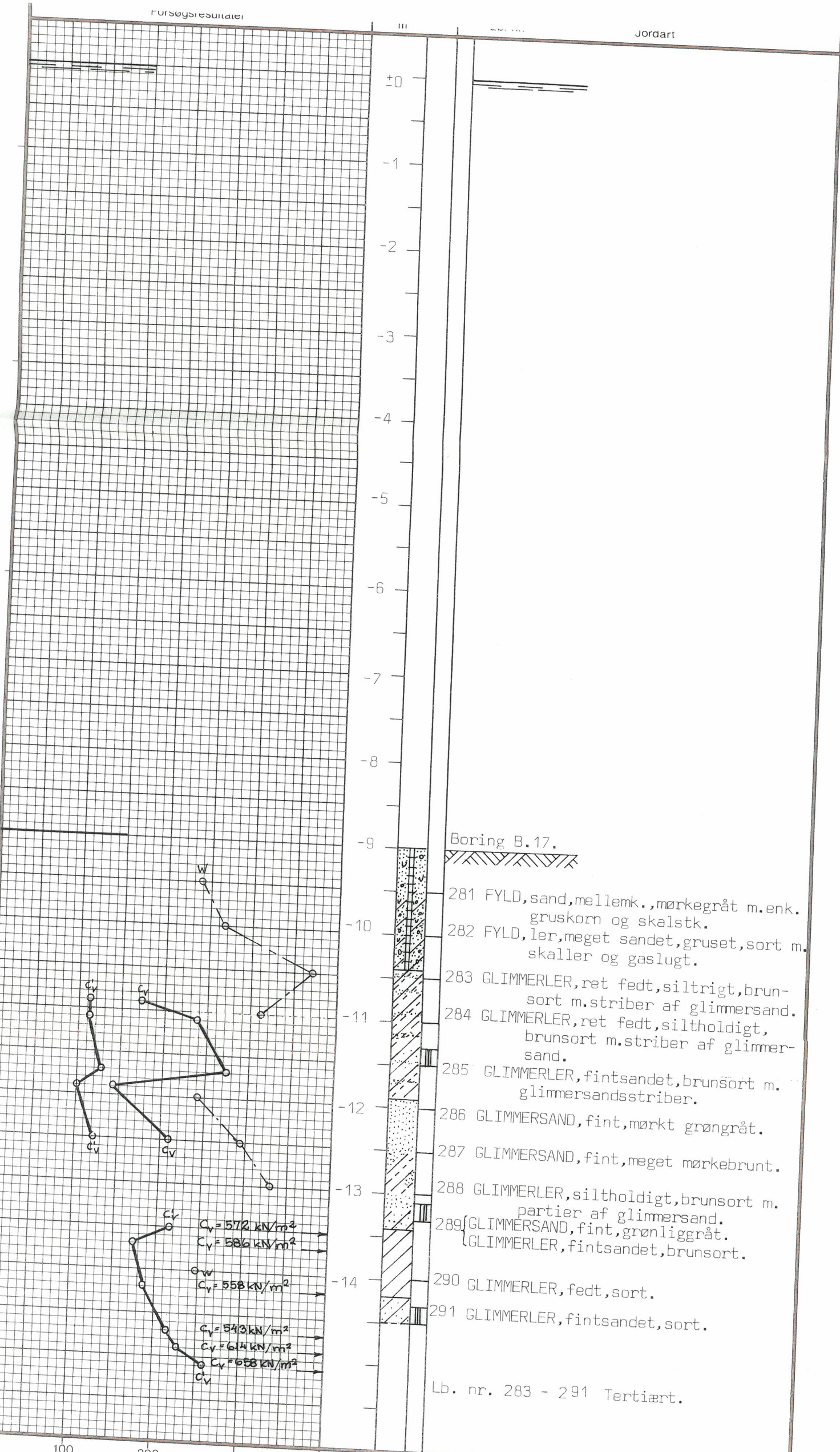

Boring B.17.

- 281 FYLD, sand, mellemk., mørkegråt m. enk. gruskorn og skalstk.
- 282 FYLD, ler, meget sandet, gruset, sort m. skaller og gaslugt.
- 283 GLIMMERLER, ret fedt, siltrigt, brunsort m. striber af glimmersand.
- 284 GLIMMERLER, ret fedt, siltholdigt, brunsort m. striber af glimmersand.
- 285 GLIMMERLER, fintsandet, brunsort m. glimmersandsstriber.
- 286 GLIMMERSAND, fint, mørkt grøngråt.
- 287 GLIMMERSAND, fint, meget mørkebrunt.
- 288 GLIMMERLER, siltholdigt, brunsort m. partier af glimmersand.
- 289 GLIMMERSAND, fint, grønliggråt.
GLIMMERLER, fintsandet, brunsort.
- 290 GLIMMERLER, fedt, sort.
- 291 GLIMMERLER, fintsandet, sort.

Lb. nr. 283 - 291 Tertiært.

DANSK GEOTEKNIK A/S

KØBENHAVN (01) 13 58 75 ODENSE (09) 13 88 77 KOLDING (05) 52 21 22 AARHUS (06) 10 33 55

SAG 80466 FREDERICIA, Vesthavnen

BOREPROFIL BORING NR. B.17

Udf. af: *so* Tegner: *lrb* Dato: *81-09-22* BILAG NR. 24
 Udf. d: *81.01.13* Kontr.: *L.M.* Godk.: *lrb*

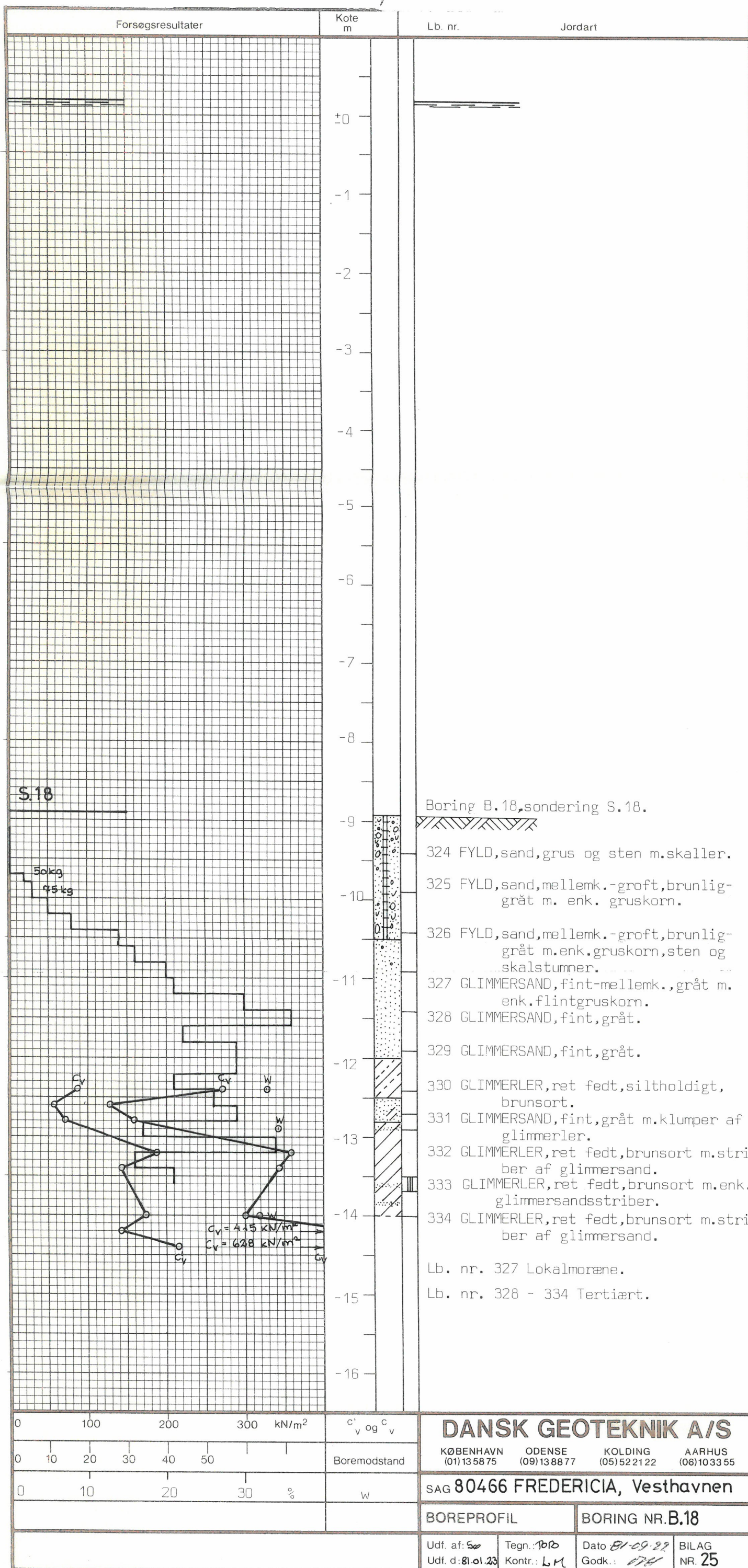

+0
-1
-2
-3
-4
-5
-6
-7
-8
-9
-10
-11
-12
-13
-14
-15

Boring B.19.



- 293 FYLD, havnedynd, sort m. skaller.
 - 294 FYLD, sand, fint-mellemk., mørkegråt m. tørveklumper og store træstk.
 - 295 GLIMMERSAND, fint-mellemk., mørkegråt.
 - 296 Do.
 - 297 Do.
 - 298 Do.
 - 299 GLIMMERLER, fedt, sort.
 - 300 GLIMMERSAND, mellemk., mørkt brungråt m. enk. glimmerlersklumper.
 - 301 GLIMMERSAND, fint-mellemk., meget mørkegråt m. lerstriber.
 - 302 GLIMMERLER, ret fedt, sort.
 - 303 Do.
 - 304 GLIMMERLER, ret fedt, sort.
- Lb. nr. 295 - 304 Tertiært.

w=52%

w=44%

o-o

$c_v = 428 \text{ kN/m}^2$
 $c_v = 486 \text{ kN/m}^2$
 $c_v = 515 \text{ kN/m}^2$

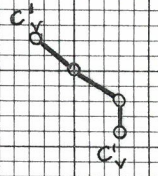

0	100	200	300	kN/m ²		
0	10	20	30	40	50	
0	10	20	30	%		

DANSK GEOTEKNIK A/S
 KØBENHAVN (01)135875 ODENSE (09)138877 KOLDING (05)522122 AARHUS (06)103355

SAG **80466 FREDERICIA, Vesthavnen**

BOREPROFIL **BORING NR. B.19**

Udf. af: **SØ** Tegn.: **L.M.** Dato: **01-09-27** BILAG NR. **26**
 Udf. d.: **01.01.20** Kontr.: **DB** Godk.: **174**

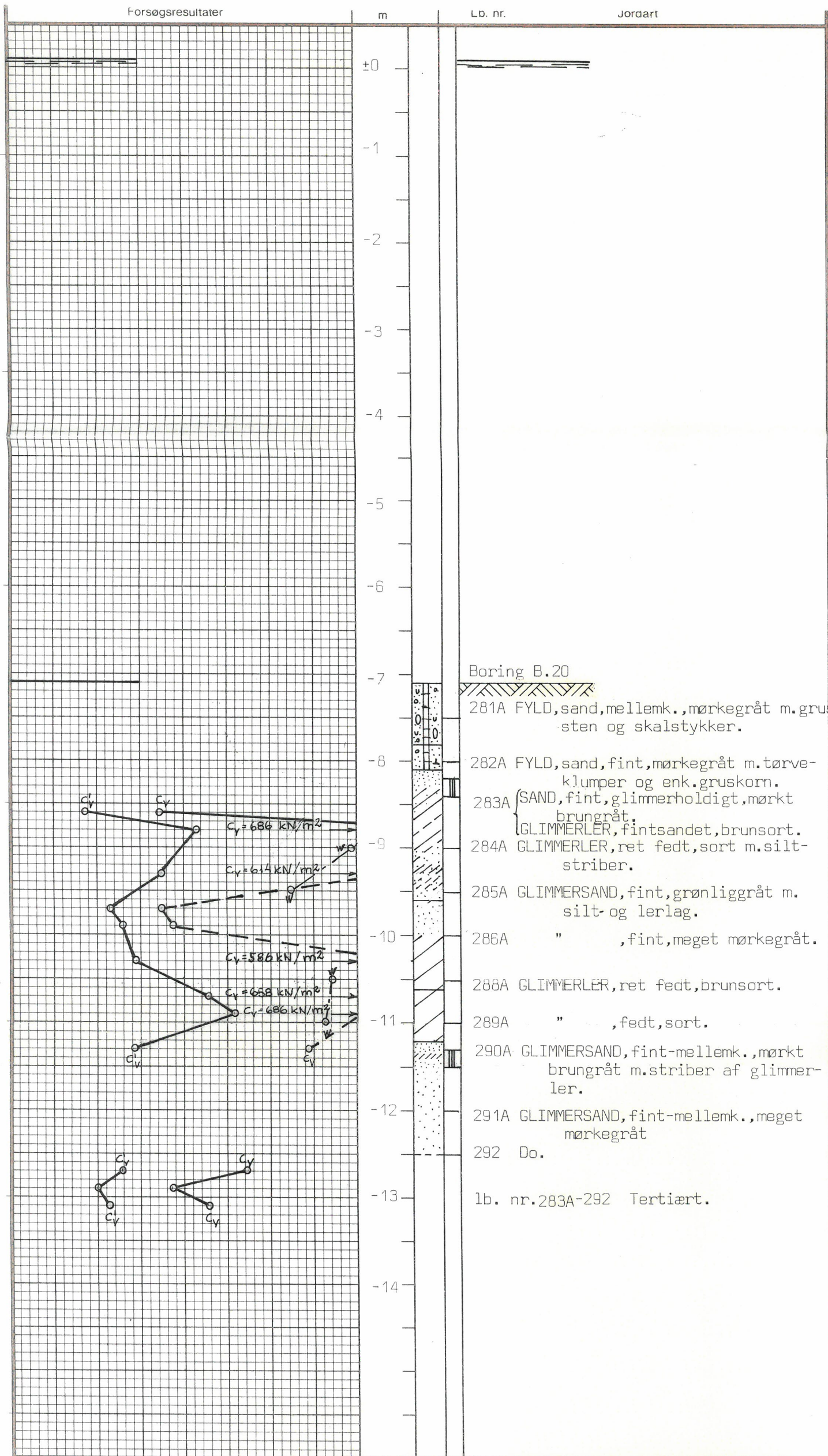

0	100	200	300	kn/m ²	c' og c _v	DANSK GEOTEKNIK A/S KØBENHAVN (01)135875 ODENSE (09)138877 KOLDING (05)522122 AARHUS (06)103355	
0	10	20	30	40	50		Boremodstand
0	10	20	30	%	w		SAG 80466 FREDERICIA, Vesthavnen
					BOREPROFIL	BORING NR. B.20	
Udf. af: So		Tegn.: TBB		Dato: 01-09-22		BILAG	
Udf. d: gl. 19		Kontr.: LM		Godk.: [Signature]		NR. 27	

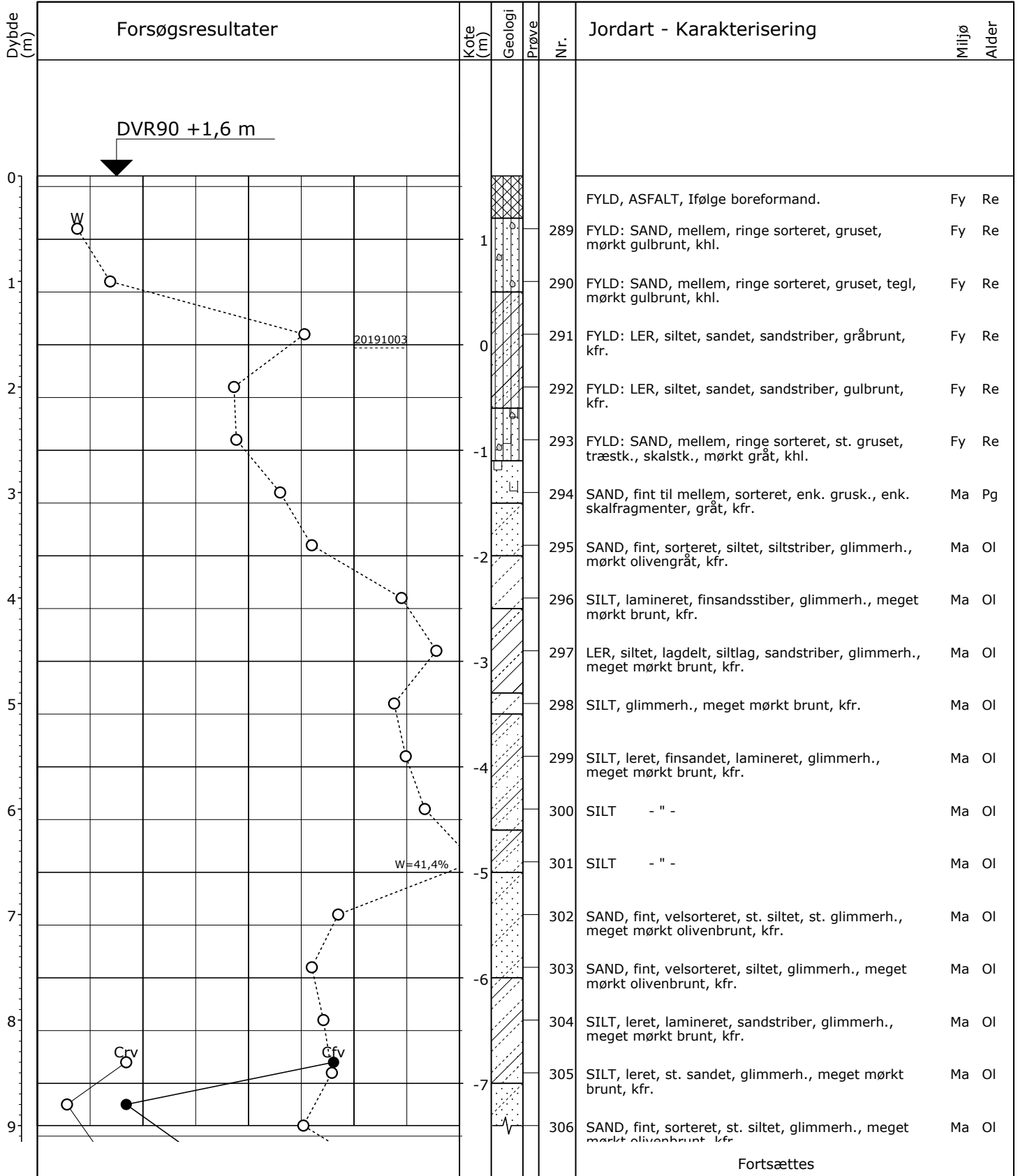

○	10	20	30	W (%)
▽	12	16	20	γ (kN/m³)
○●	100	200	300	Crv, Cfv (kPa)

Boremethode: Tør, Rotationsboring med forerør
 Projektion: UTM32E89
 X: 547261 (m) Y: 6157359 (m) Plan:

Sag: 23.1000.52 Fredericia Havn - forundersøgelser
 Boret af: LEIR/CHBI Dato: 2019.10.03 Bedømt af: PTES DGU Nr.: Boring: BS01
 Udarb. af: SUDS Kontrol: JEJN Godkendt: LOPT Dato: 2019.11.05 Bilag: 1 S. 1/3



Boreprofil

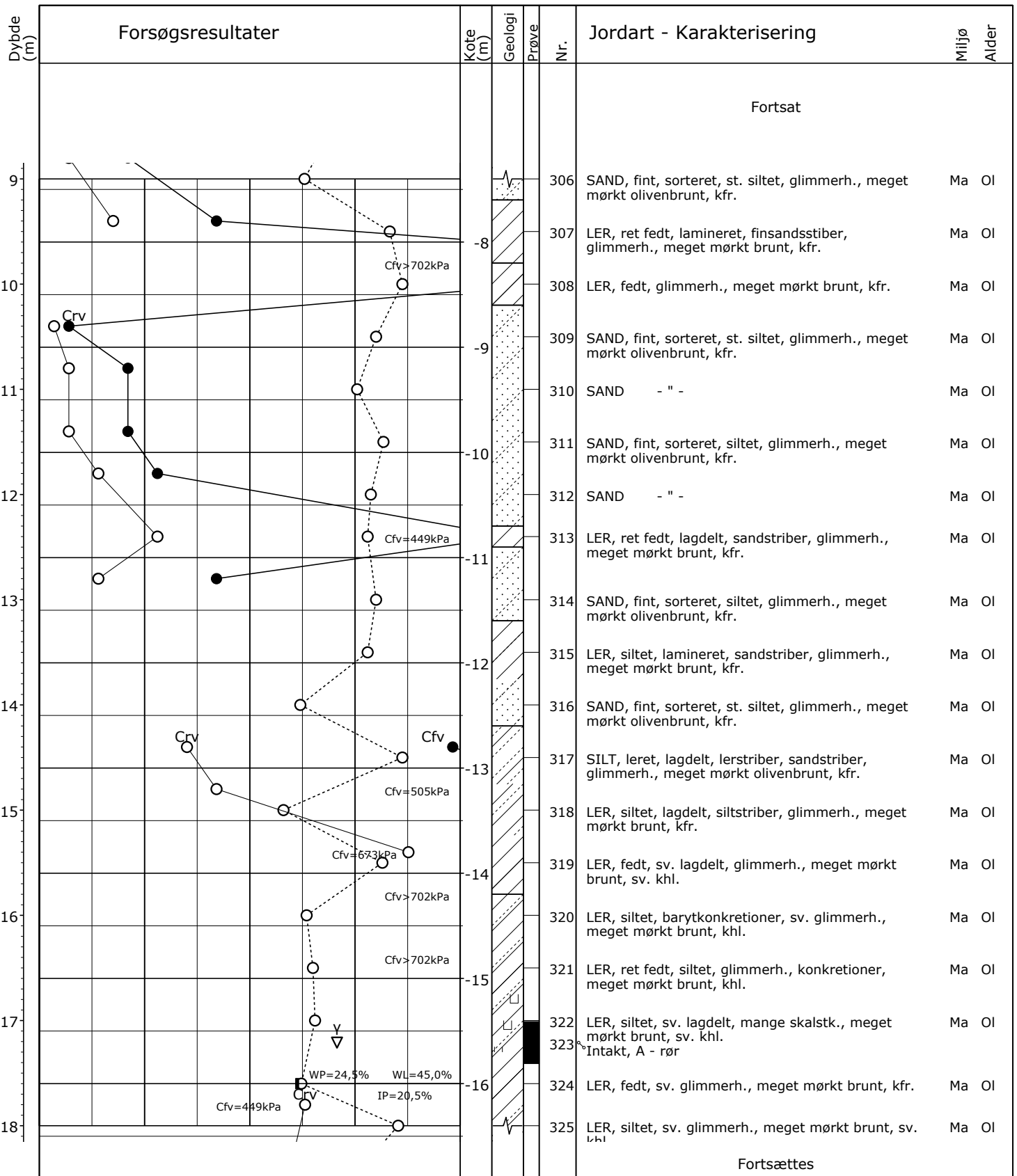

○	10	20	30	W (%)
▽	12	16	20	γ (kN/m³)
○●	100	200	300	Crv, Cfv (kPa)

Boremetode: Tør, Rotationsboring med forerør
 Projektion: UTM32E89
 X: 547261 (m) Y: 6157359 (m) Plan:

Sag: 23.1000.52 Fredericia Havn - forundersøgelser
 Boret af: LEIR/CHBI Dato: 2019.10.03 Bedømt af: PTES DGU Nr.: Boring: BS01
 Udarb. af: SUDS Kontrol: JEJN Godkendt: LOPT Dato: 2019.11.05 Bilag: 1 S. 2/3

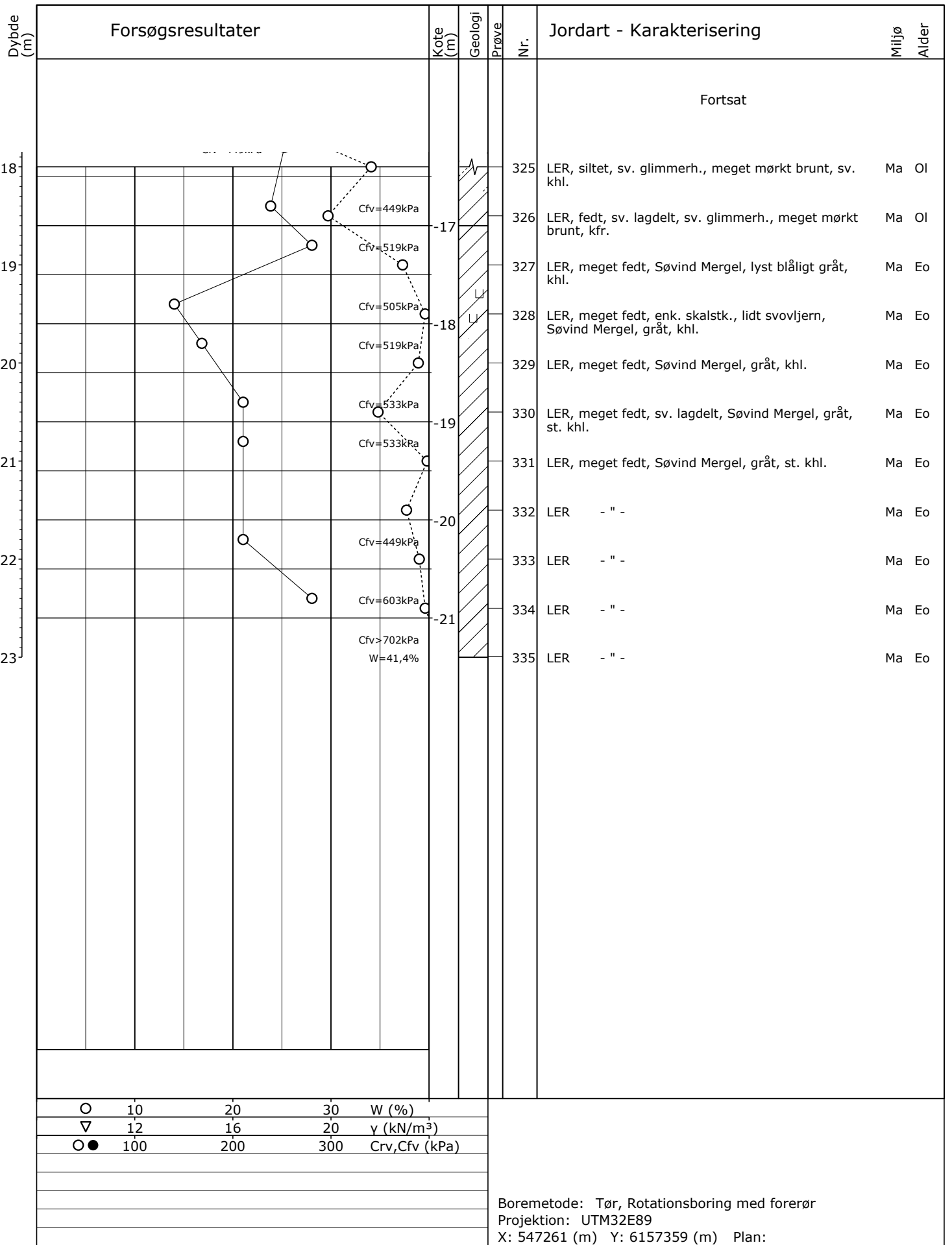

Sag: 23.1000.52

Fredericia Havn - forundersøgelser

Boret af: LEIR/CHBI

Dato: 2019.10.03 Bedømt af: PTES

DGU Nr.:

Boring: BS01

Udarb. af: SUDS

Kontrol: JEJN

Godkendt: LOPT

Dato: 2019.11.05

Bilag: 1

S. 3/3



Boreprofil

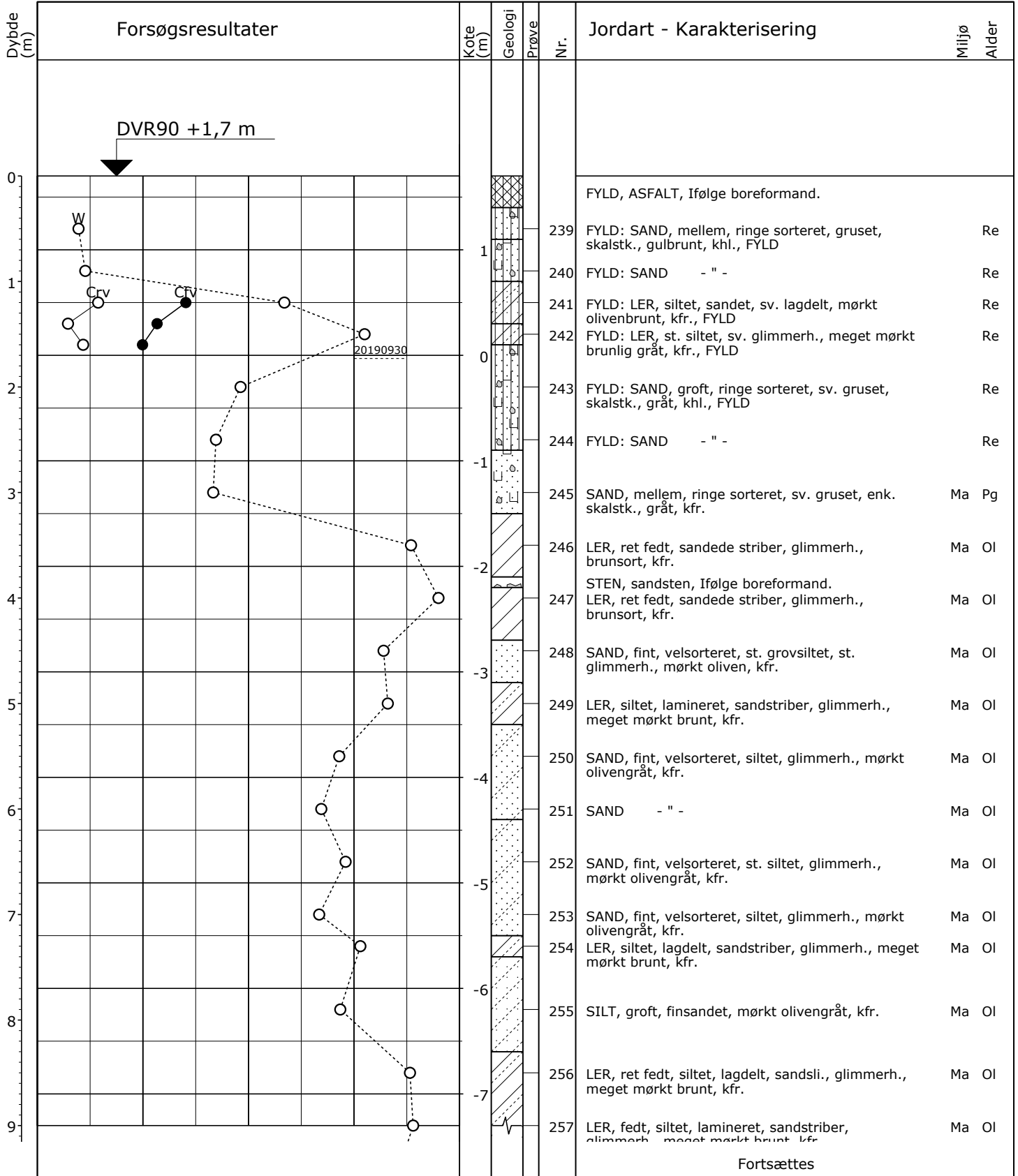

Fortsættes

Boremetode: Tør, Rotationsboring med forerør

Projektion: UTM32E89

X: 547170 (m) Y: 6157343 (m) Plan:

Sag: 23.1000.52

Fredericia Havn - forundersøgelser

Boret af: LEIR/CHBI

Dato: 2019.09.30 Bedømt af: PTES

DGU Nr.:

Boring: BS03

Udarb. af: SUDS

Kontrol: JEJN

Godkendt: LOPT

Dato: 2019.11.05

Bilag: 3

S. 1/3



Boreprofil

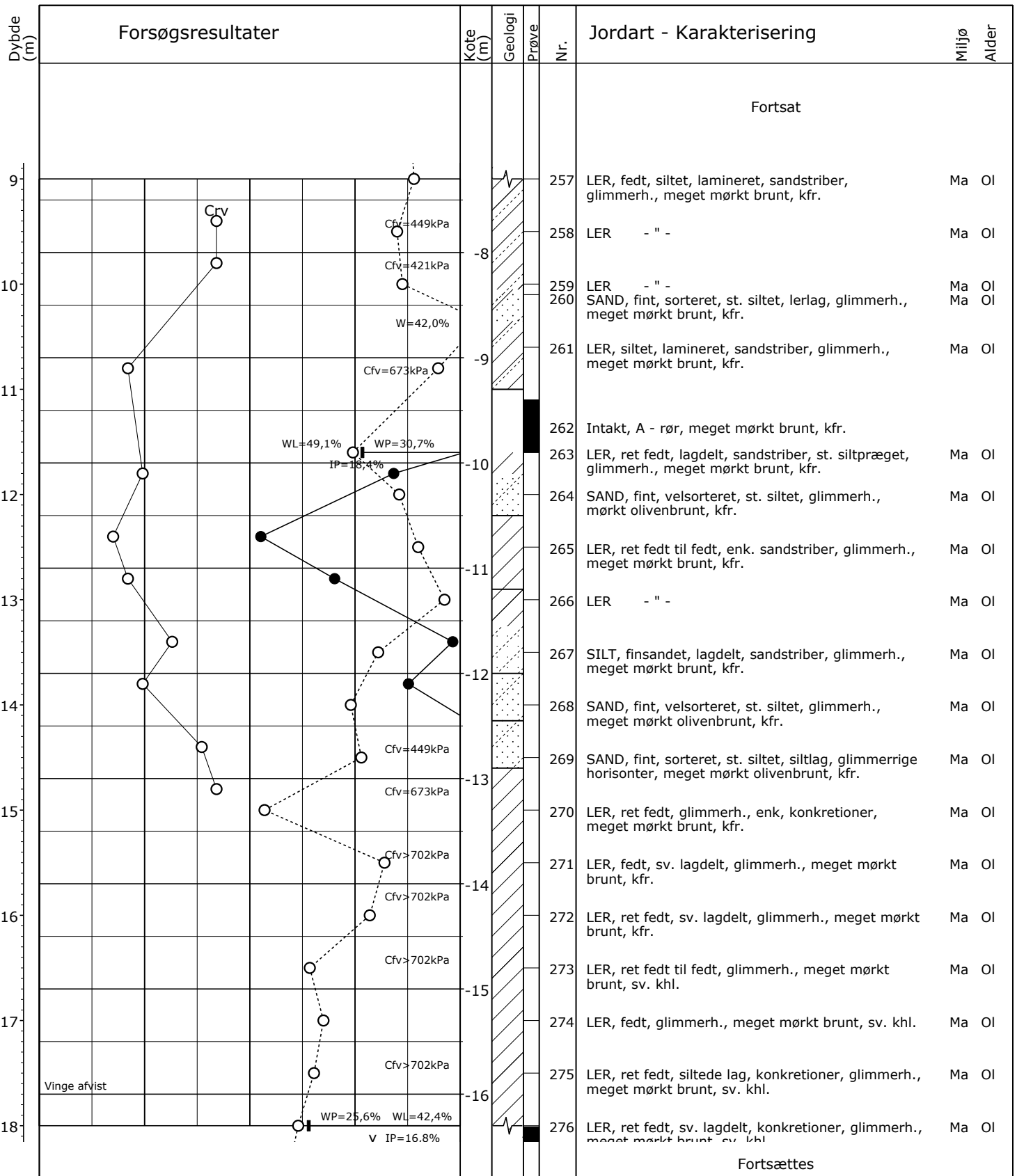

Boremetode: Tør, Rotationsboring med forerør
 Projektion: UTM32E89
 X: 547170 (m) Y: 6157343 (m) Plan:

Sag: 23.1000.52

Fredericia Havn - forundersøgelser

Boret af: LEIR/CHBI

Dato: 2019.09.30 Bedømt af: PTES

DGU Nr.:

Boring: BS03

Udarb. af: SUDS

Kontrol: JEJN

Godkendt: LOPT

Dato: 2019.11.05

Bilag: 3

S. 2/3



Boreprofil

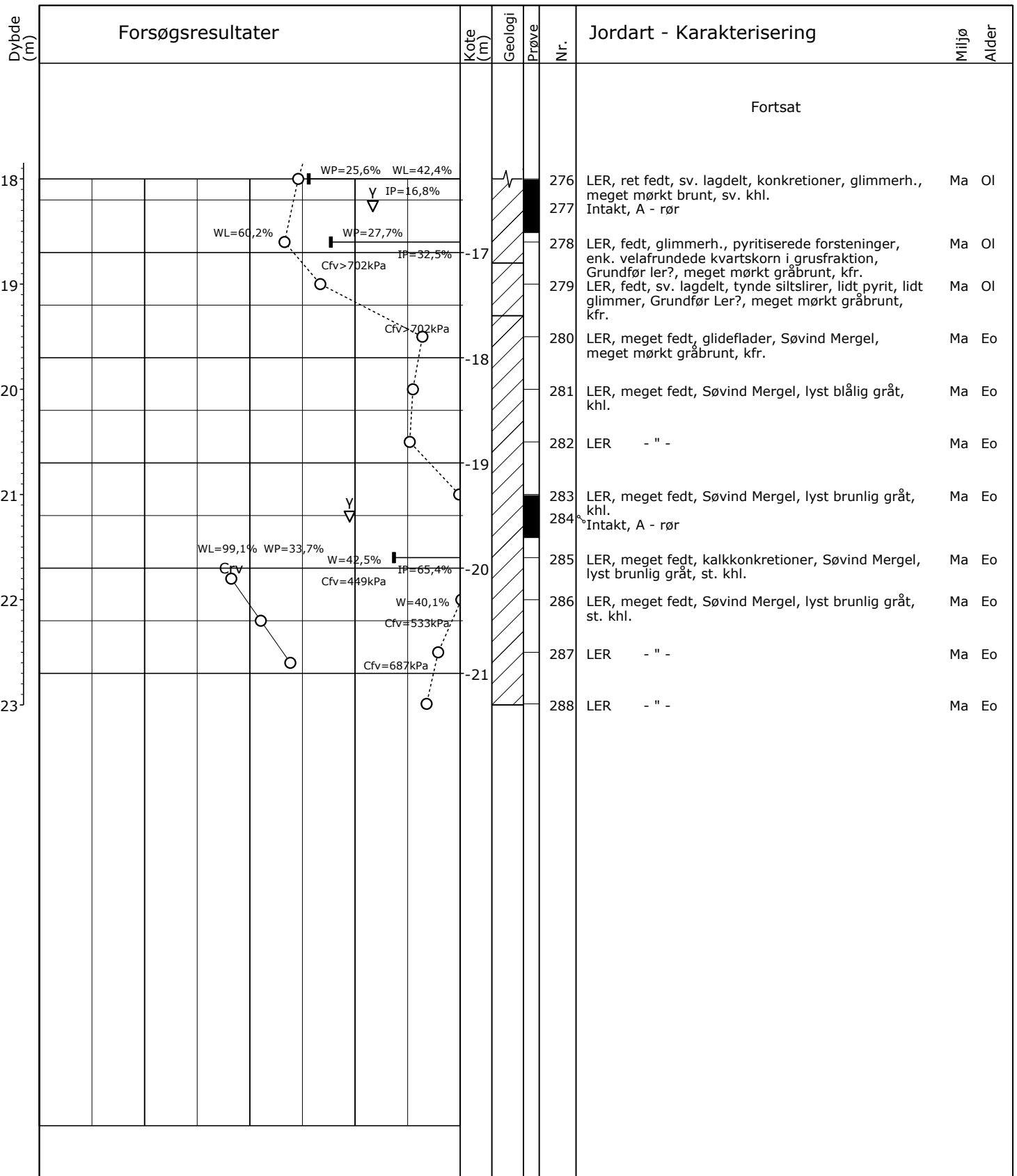

○	10	20	30	W (%)
▽	12	16	20	γ (kN/m³)
○●	100	200	300	Crv, Cfv (kPa)

Boremetode: Tør, Rotationsboring med forerør
 Projektion: UTM32E89
 X: 547170 (m) Y: 6157343 (m) Plan:

Sag: 23.1000.52 Fredericia Havn - forundersøgelser
 Boret af: LEIR/CHBI Dato: 2019.09.30 Bedømt af: PTES DGU Nr.: Boring: BS03
 Udarb. af: SUDS Kontrol: JEJN Godkendt: LOPT Dato: 2019.11.05 Bilag: 3 S. 3/3

GeoGIS2020 20.03.16 PSTG 10-11-2019 10:07:15

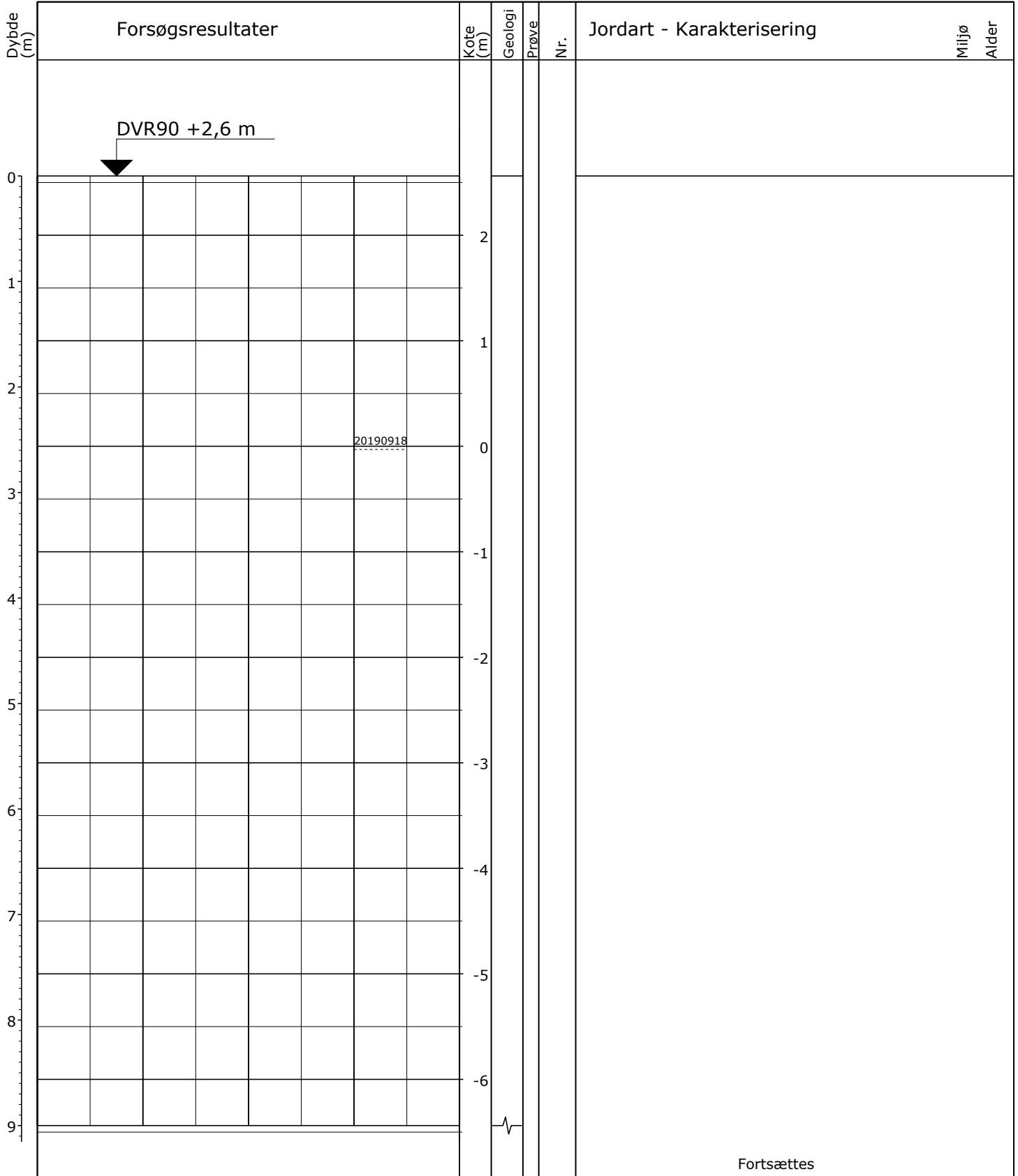

Fortsættes

○	10	20	30	W (%)
▽	12	16	20	γ (kN/m³)
○●	100	200	300	Crv, Cfv (kPa)

Boremetode: Tør, Rotationsboring med forerør
 Projektion: UTM32E89
 X: 547209 (m) Y: 6157269 (m) Plan:

Sag: 23.1000.52 Fredericia Havn - forundersøgelser
 Boret af: LEIR/CHBI Dato: 2019.09.18 Bedømt af: PTES DGU Nr.: Boring: BS04
 Udarb. af: SUDS Kontrol: JEJN Godkendt: LOPT Dato: 2019.11.05 Bilag: 4 S. 1/3



Boreprofil

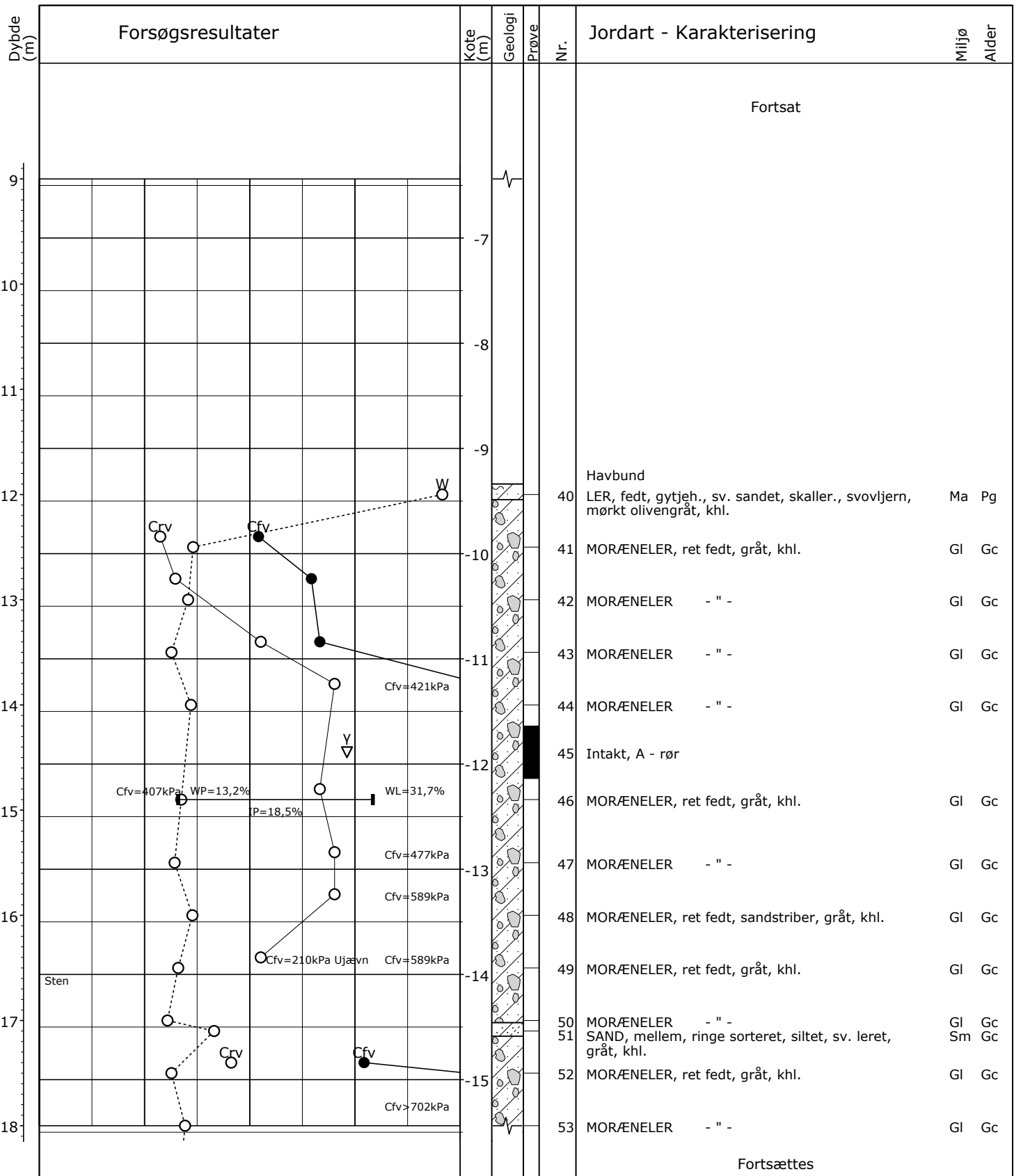

○	10	20	30	W (%)
▽	12	16	20	γ (kN/m³)
○●	100	200	300	Crv, Cfv (kPa)

Boremetode: Tør, Rotationsboring med forerør
 Projektion: UTM32E89
 X: 547209 (m) Y: 6157269 (m) Plan:

Sag: 23.1000.52 Fredericia Havn - forundersøgelser
 Boret af: LEIR/CHBI Dato: 2019.09.18 Bedømt af: PTES DGU Nr.: Boring: BS04
 Udarb. af: SUDS Kontrol: JEJN Godkendt: LOPT Dato: 2019.11.05 Bilag: 4 S. 2/3



Boreprofil

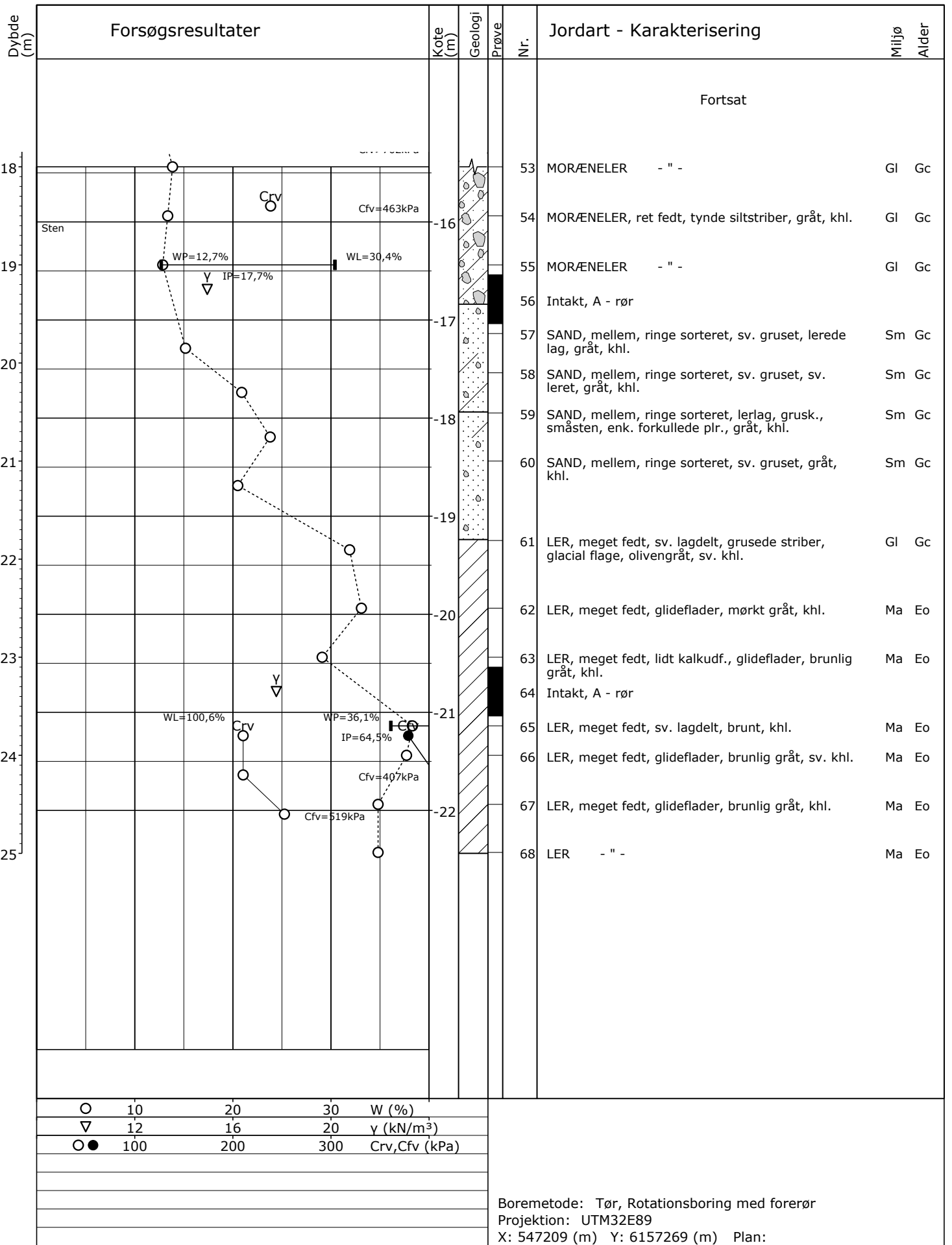

Sag: 23.1000.52

Fredericia Havn - forundersøgelser

Boret af: LEIR/CHBI

Dato: 2019.09.18 Bedømt af: PTES

DGU Nr.:

Boring: BS04

Udarb. af: SUDS

Kontrol: JEJN

Godkendt: LOPT

Dato: 2019.11.05

Bilag: 4

S. 3/3



Boreprofil

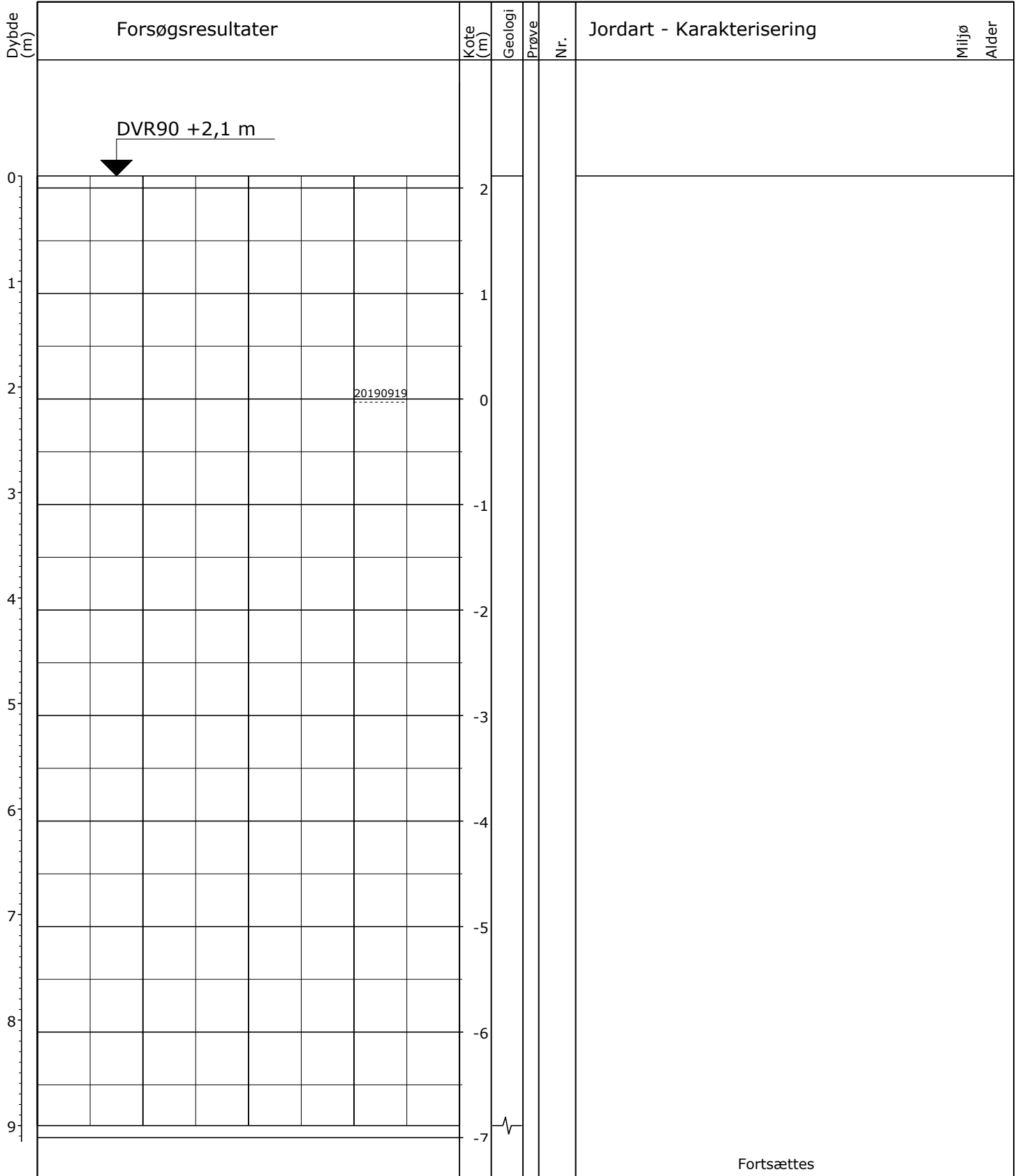

○	10	20	30	W (%)
▽	12	16	20	γ (kN/m³)
○●	100	200	300	Crv, Cfv (kPa)

Boremethode: Tør, Rotationsboring med forerør
 Projektion: UTM32E89
 X: 547255 (m) Y: 6157269 (m) Plan:

Sag: 23.1000.52 Fredericia Havn - forundersøgelser

Boret af: LEIR/CHBI Dato: 2019.09.19 Bedømt af: PTES DGU Nr.: Boring: BS05

Udarb. af: SUDS Kontrol: JEJN Godkendt: LOPT Dato: 2019.11.05 Bilag: 5 S. 1/3



Boreprofil

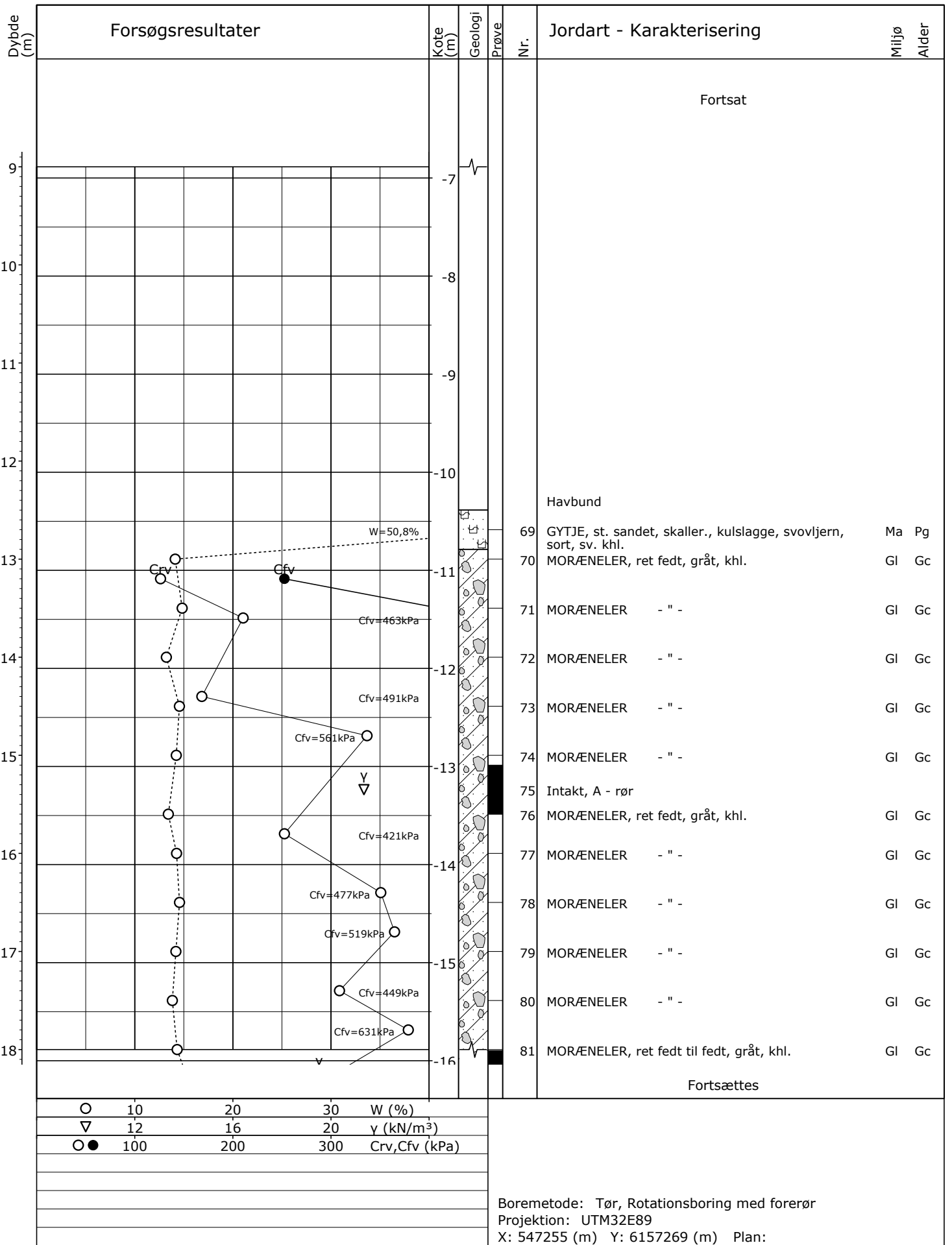

Sag: 23.1000.52

Fredericia Havn - forundersøgelser

Boret af: LEIR/CHBI

Dato: 2019.09.19 Bedømt af: PTES

DGU Nr.:

Boring: BS05

Udarb. af: SUDS

Kontrol: JEJN

Godkendt: LOPT

Dato: 2019.11.05

Bilag: 5

S. 2/3



Boreprofil

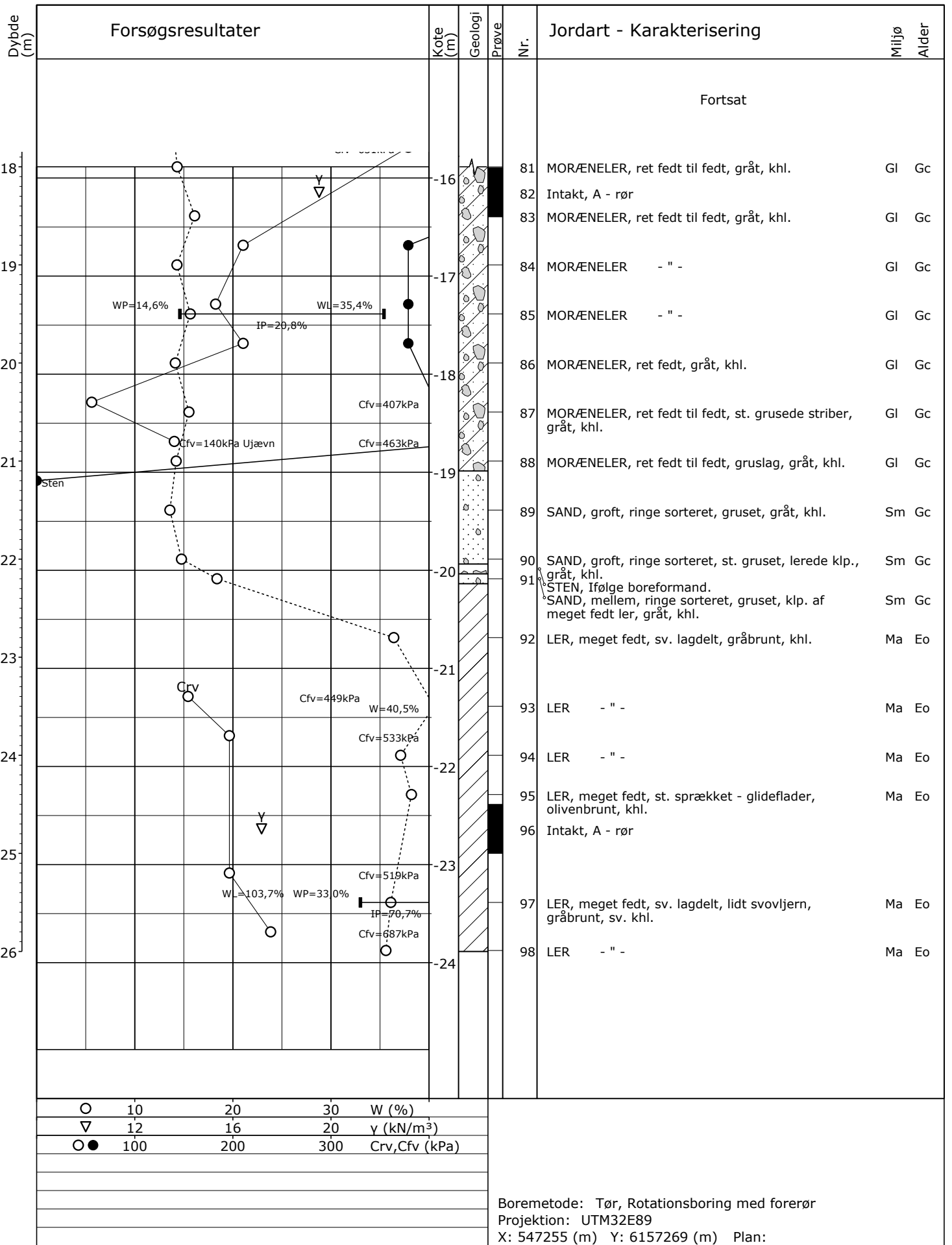

Sag: 23.1000.52

Fredericia Havn - forundersøgelser

Boret af: LEIR/CHBI

Dato: 2019.09.19 Bedømt af: PTES

DGU Nr.:

Boring: BS05

Udarb. af: SUDS

Kontrol: JEJN

Godkendt: LOPT

Dato: 2019.11.05

Bilag: 5

S. 3/3



Boreprofil

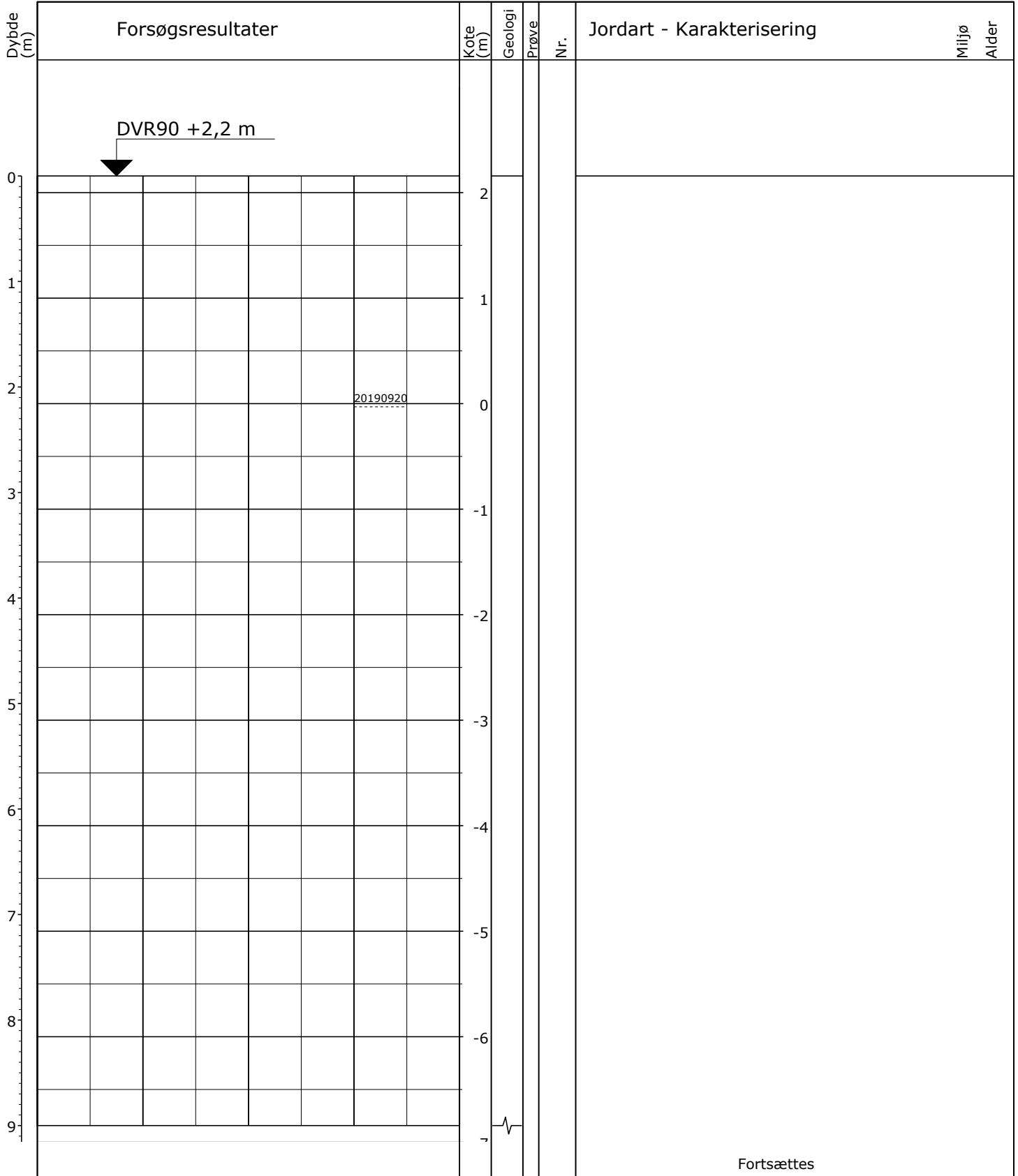

Fortsættes

○	10	20	30	W (%)
▽	12	16	20	γ (kN/m³)
○●	100	200	300	Crv, Cfv (kPa)

Boremetode: Tør, Rotationsboring med forerør
 Projektion: UTM32E89
 X: 547321 (m) Y: 6157222 (m) Plan:

Sag: 23.1000.52 Fredericia Havn - forundersøgelser
 Boret af: LEIR/CHBI Dato: 2019.09.20 Bedømt af: PTES DGU Nr.: Boring: BS07
 Udarb. af: SUDS Kontrol: JEJN Godkendt: LOPT Dato: 2019.11.05 Bilag: 7 S. 1/3



Boreprofil

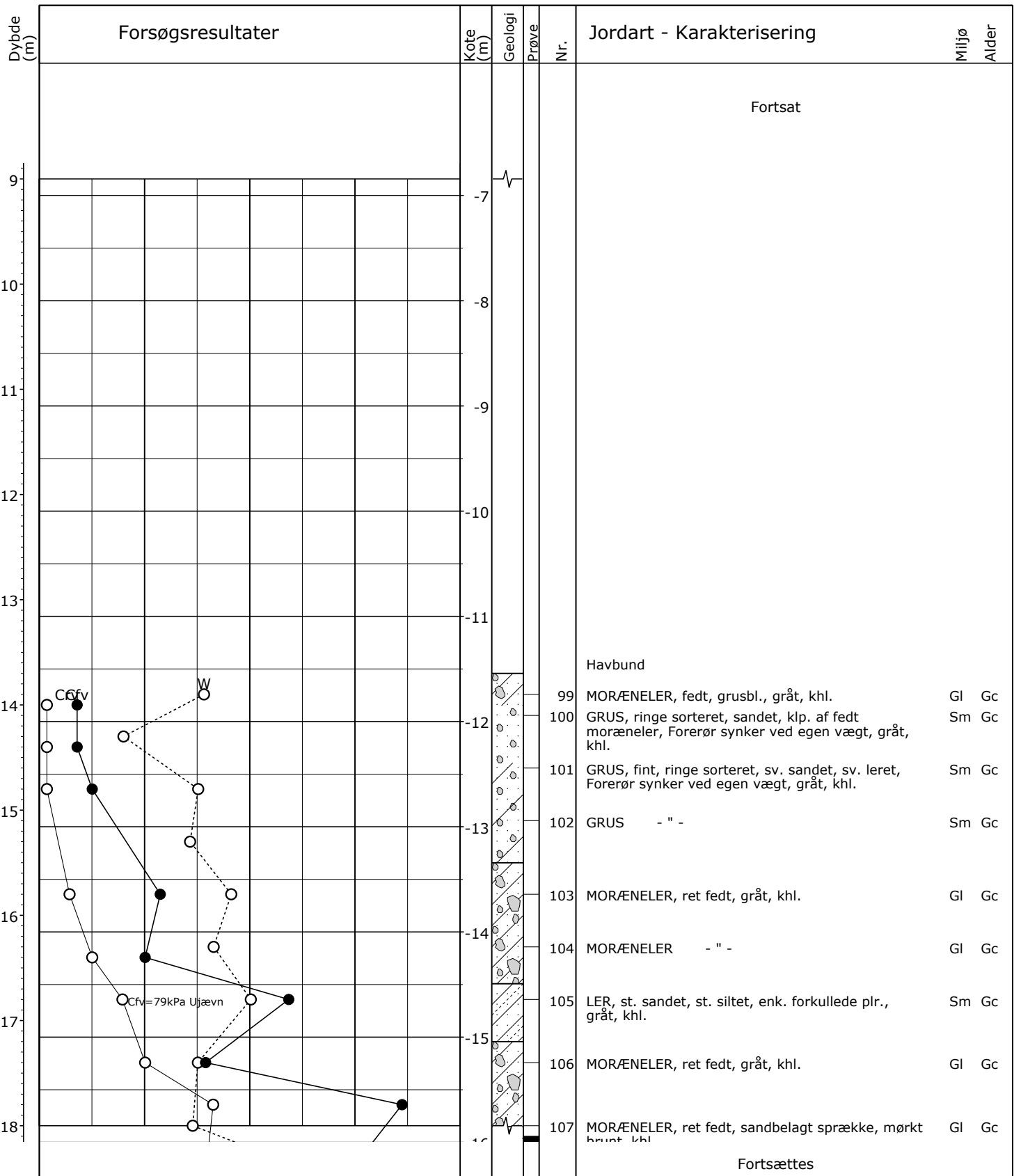

○	10	20	30	W (%)
▽	12	16	20	γ (kN/m³)
○●	100	200	300	Crv, Cfv (kPa)

Boremetode: Tør, Rotationsboring med forerør
 Projektion: UTM32E89
 X: 547321 (m) Y: 6157222 (m) Plan:

Sag: 23.1000.52 Fredericia Havn - forundersøgelser
 Boret af: LEIR/CHBI Dato: 2019.09.20 Bedømt af: PTES DGU Nr.: Boring: BS07
 Udarb. af: SUDS Kontrol: JEJN Godkendt: LOPT Dato: 2019.11.05 Bilag: 7 S. 2/3



Boreprofil

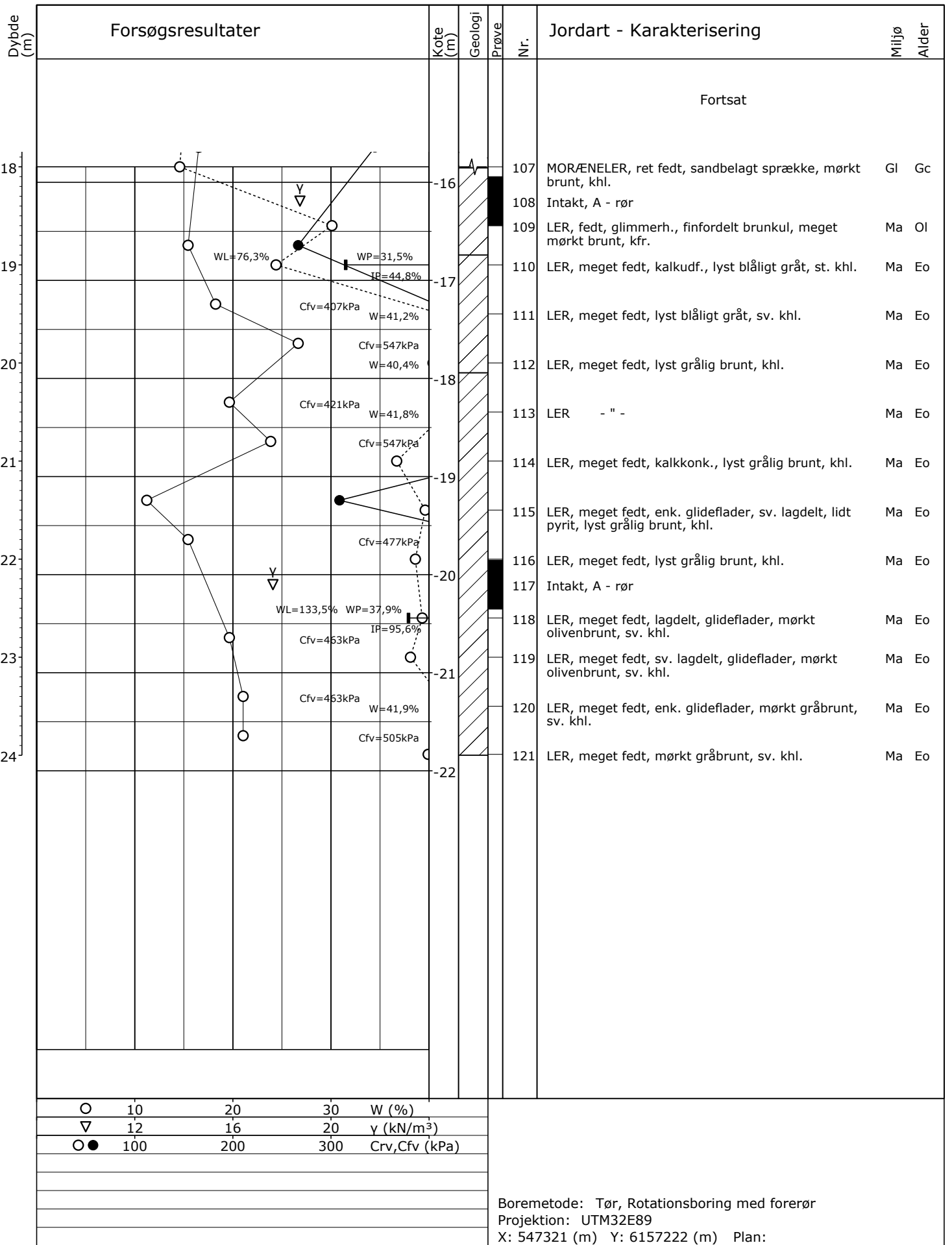

Sag: 23.1000.52

Fredericia Havn - forundersøgelser

Boret af: LEIR/CHBI

Dato: 2019.09.20 Bedømt af: PTES

DGU Nr.:

Boring: BS07

Udarb. af: SUDS

Kontrol: JEJN

Godkendt: LOPT

Dato: 2019.11.05

Bilag: 7

S. 3/3



Boreprofil

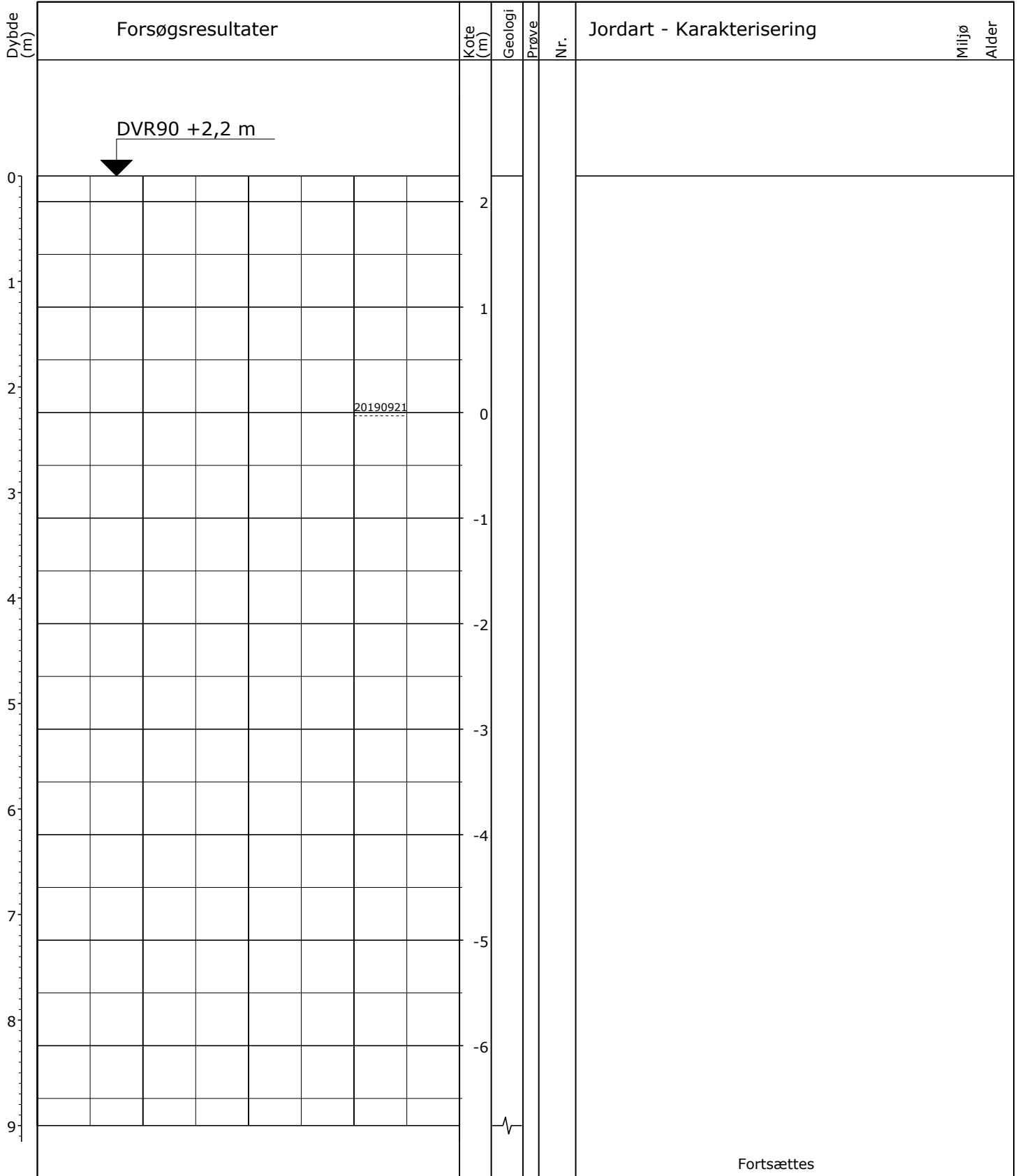

Fortsættes

○	10	20	30	W (%)
▽	12	16	20	γ (kN/m ³)
○●	100	200	300	C _{rv} , C _{fv} (kPa)

Boremetode: Tør, Rotationsboring med forerør
 Projektion: UTM32E89
 X: 547406 (m) Y: 6157190 (m) Plan:

Sag: 23.1000.52 Fredericia Havn - forundersøgelser
 Boret af: LEIR/CHBI Dato: 2019.09.21 Bedømt af: PTES DGU Nr.: Boring: BS08
 Udarb. af: SUDS Kontrol: JEJN Godkendt: LOPT Dato: 2019.11.05 Bilag: 8 S. 1/3



Boreprofil

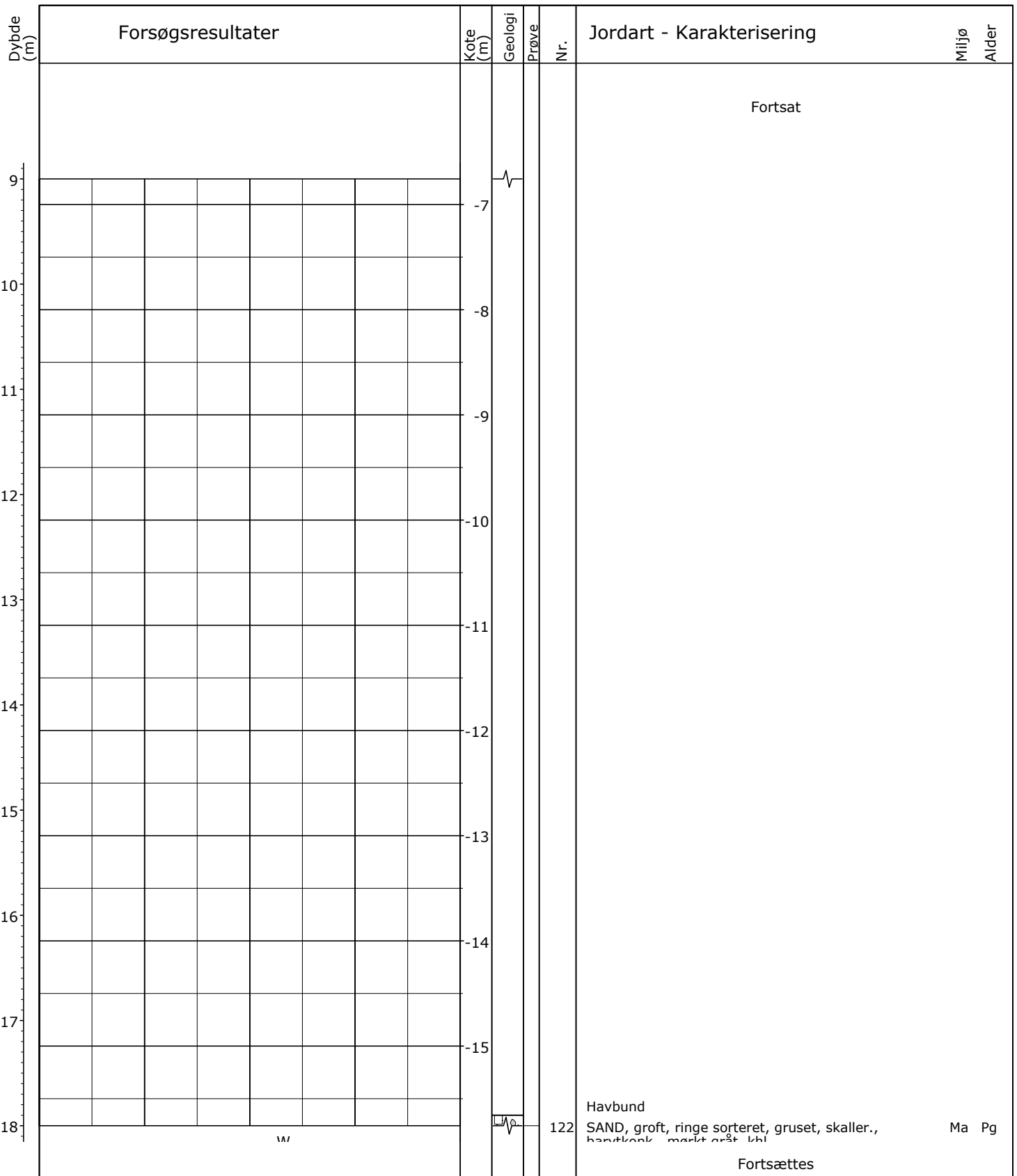

Fortsættes

○	10	20	30	W (%)
▽	12	16	20	γ (kN/m³)
○●	100	200	300	Crv, Cfv (kPa)

Boremetode: Tør, Rotationsboring med forerør
 Projektion: UTM32E89
 X: 547406 (m) Y: 6157190 (m) Plan:

Sag: 23.1000.52 Fredericia Havn - forundersøgelser

Boret af: LEIR/CHBI Dato: 2019.09.21 Bedømt af: PTES DGU Nr.: Boring: BS08

Udarb. af: SUDS Kontrol: JEJN Godkendt: LOPT Dato: 2019.11.05 Bilag: 8 S. 2/3



Boreprofil

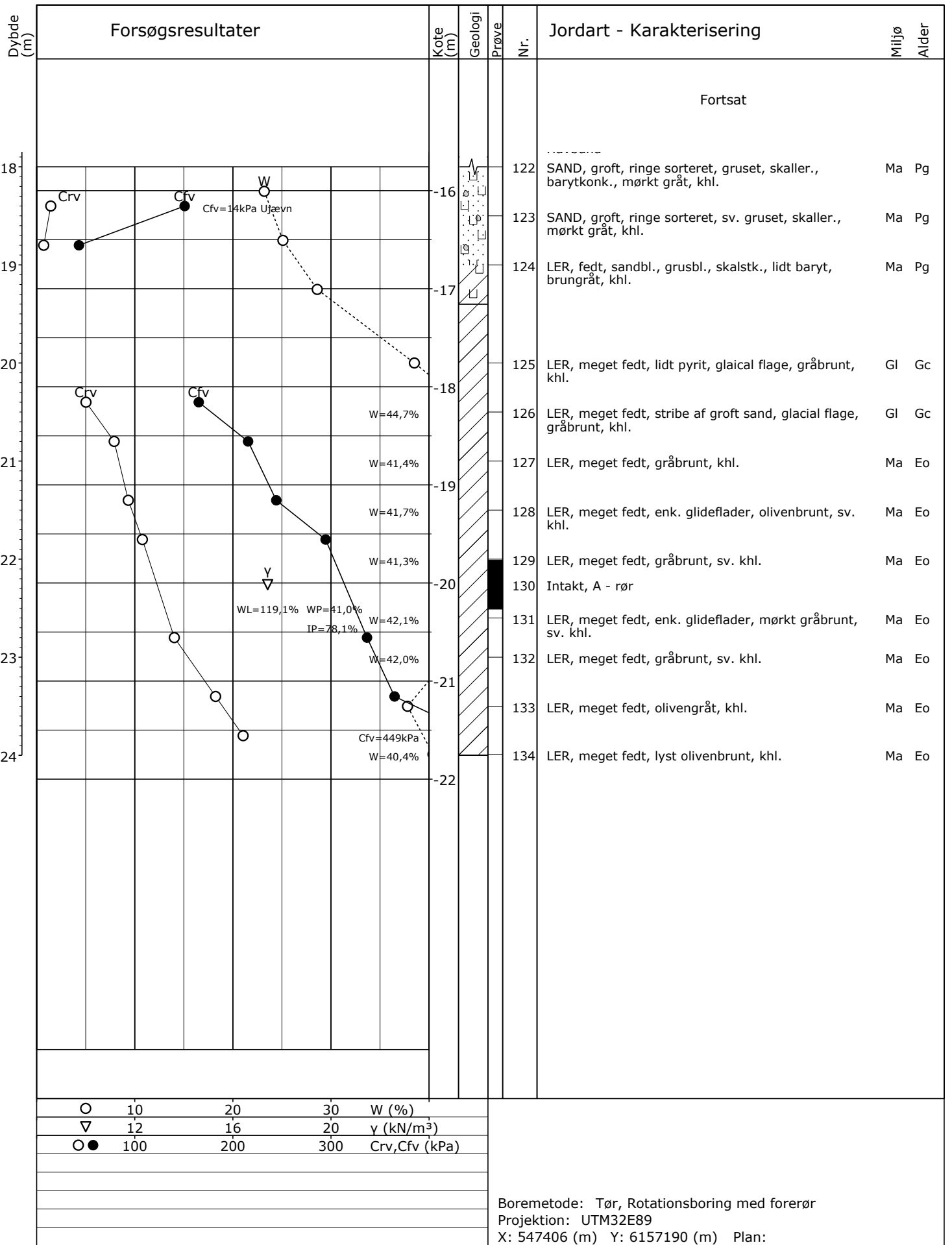

Sag: 23.1000.52

Fredericia Havn - forundersøgelser

Boret af: LEIR/CHBI

Dato: 2019.09.21 Bedømt af: PTES

DGU Nr.:

Boring: BS08

Udarb. af: SUDS

Kontrol: JEJN

Godkendt: LOPT

Dato: 2019.11.05

Bilag: 8

S. 3/3



Boreprofil

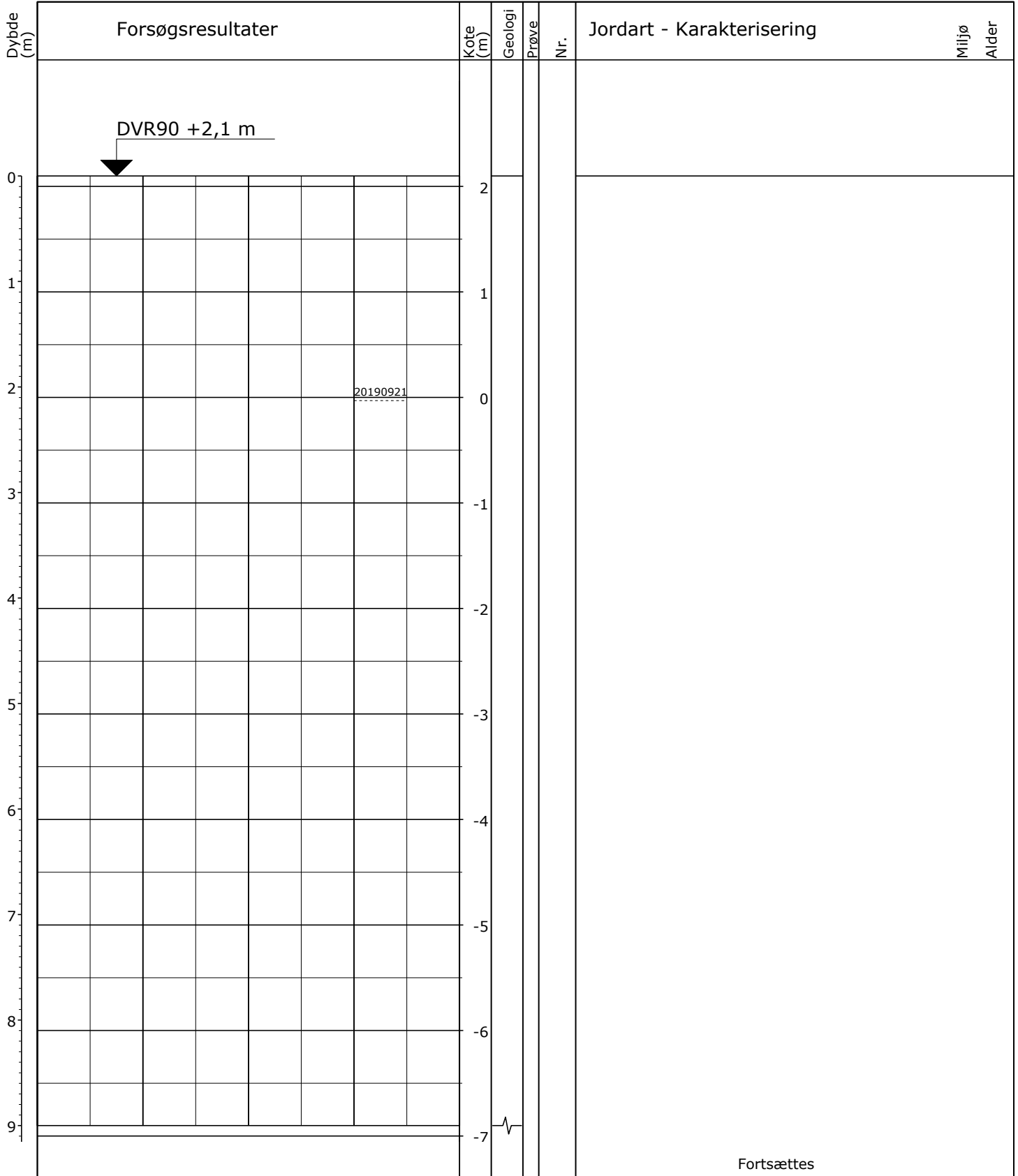

Fortsættes

○	10	20	30	W (%)
▽	12	16	20	γ (kN/m ³)
○●	100	200	300	C _{rv} , C _{fv} (kPa)

Boremethode: Tør, Rotationsboring med forerør
 Projektion: UTM32E89
 X: 547435 (m) Y: 6157155 (m) Plan:

Sag: 23.1000.52 Fredericia Havn - forundersøgelser
 Boret af: LEIR/CHBI Dato: 2019.09.21 Bedømt af: PTES DGU Nr.: Boring: BS09
 Udarb. af: SUDS Kontrol: JEJN Godkendt: LOPT Dato: 2019.11.05 Bilag: 9 S. 1/4



Boreprofil

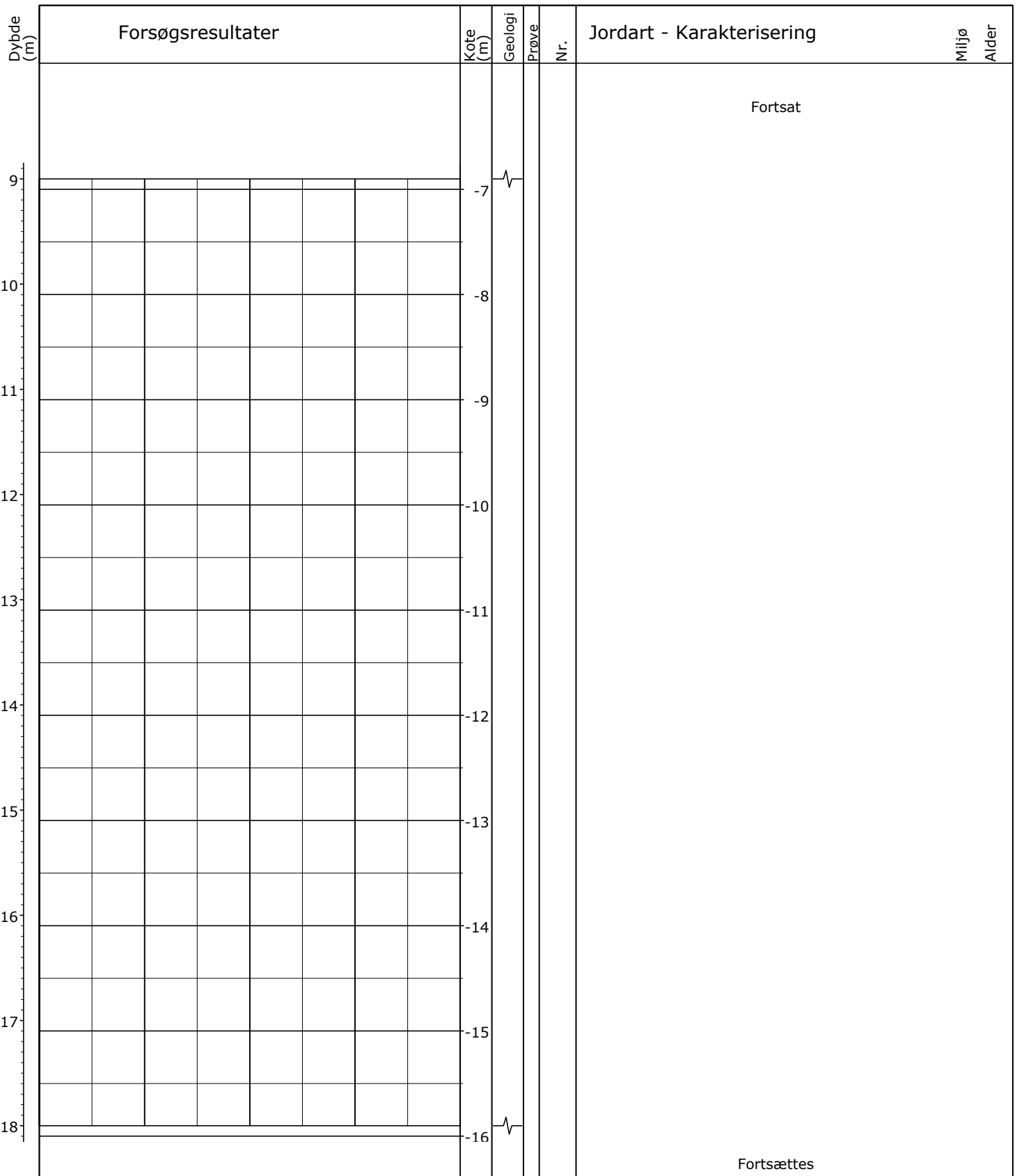

○	10	20	30	W (%)
▽	12	16	20	γ (kN/m³)
○●	100	200	300	Crv, Cfv (kPa)

Boremetode: Tør, Rotationsboring med forerør
 Projektion: UTM32E89
 X: 547435 (m) Y: 6157155 (m) Plan:

Sag: 23.1000.52 Fredericia Havn - forundersøgelser

Boret af: LEIR/CHBI Dato: 2019.09.21 Bedømt af: PTES DGU Nr.: Boring: BS09

Udarb. af: SUDS Kontrol: JEJN Godkendt: LOPT Dato: 2019.11.05 Bilag: 9 S. 2/4



Boreprofil

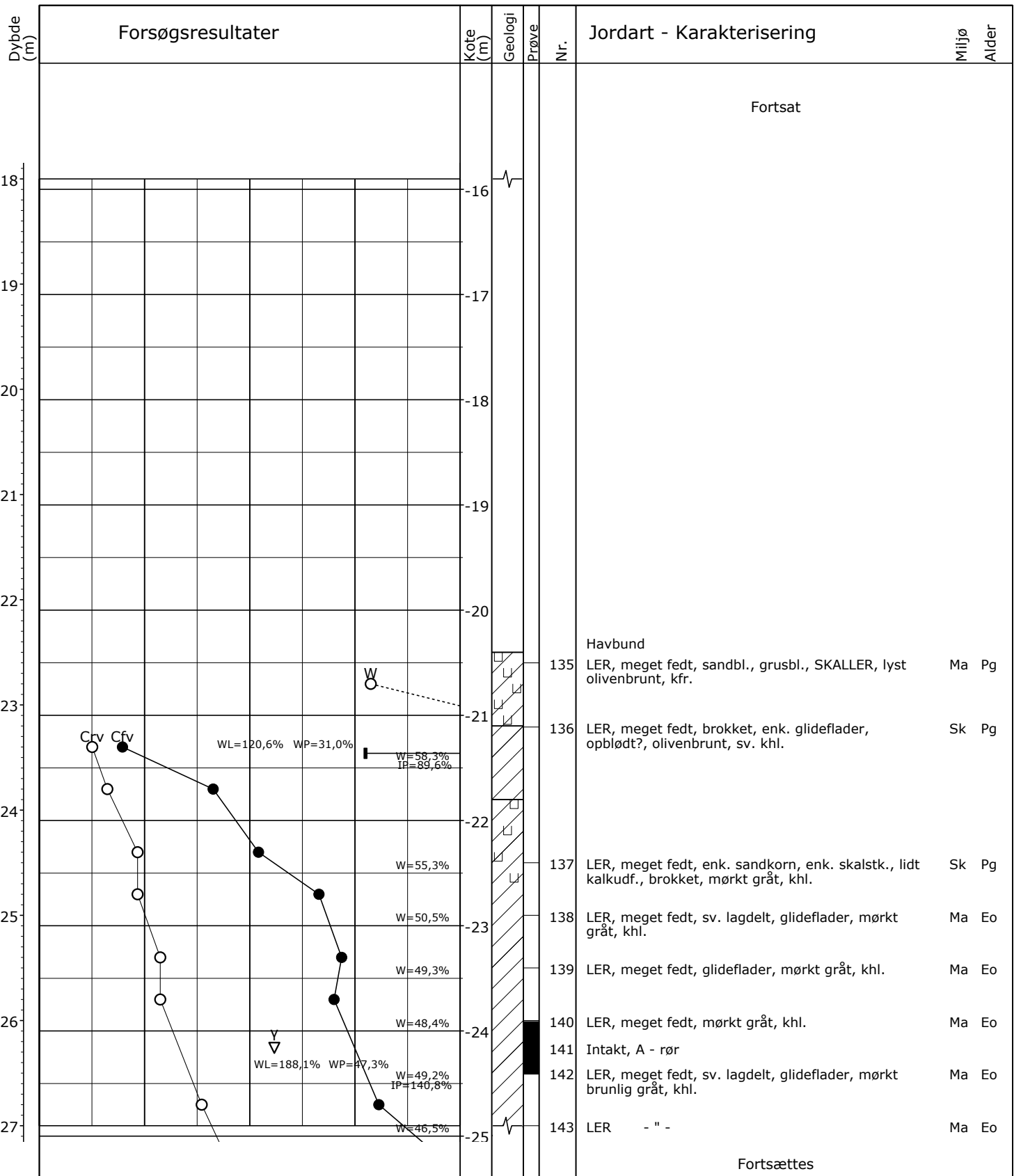

○	10	20	30	W (%)
▽	12	16	20	γ (kN/m³)
○●	100	200	300	Crv, Cfv (kPa)

Boremetode: Tør, Rotationsboring med forerør
 Projektion: UTM32E89
 X: 547435 (m) Y: 6157155 (m) Plan:

Sag: 23.1000.52 Fredericia Havn - forundersøgelser
 Boret af: LEIR/CHBI Dato: 2019.09.21 Bedømt af: PTES DGU Nr.: Boring: BS09
 Udarb. af: SUDS Kontrol: JEJN Godkendt: LOPT Dato: 2019.11.05 Bilag: 9 S. 3/4



Boreprofil

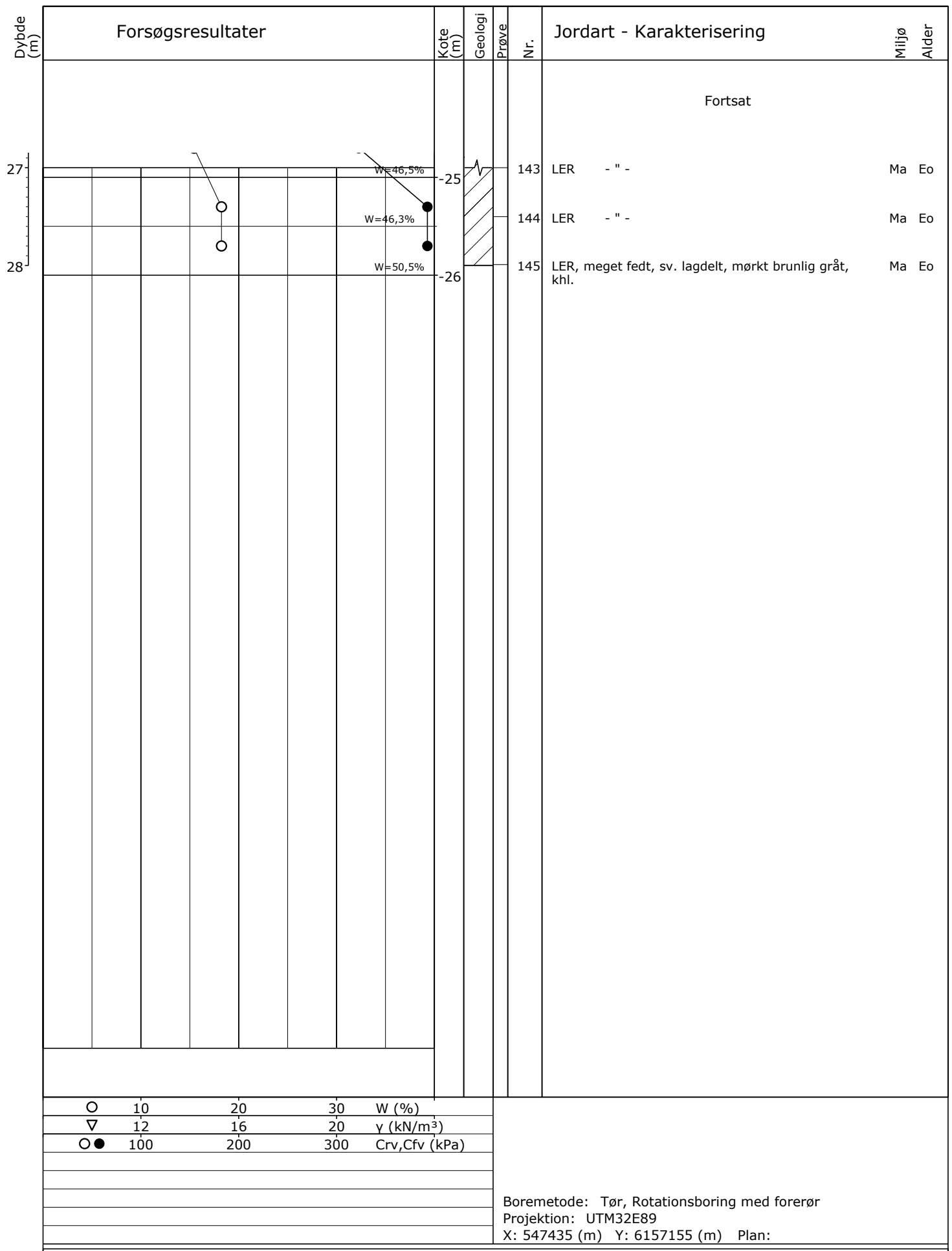

Sag: 23.1000.52 Fredericia Havn - forundersøgelser

Boret af: LEIR/CHBI Dato: 2019.09.21 Bedømt af: PTES DGU Nr.: Boring: BS09

Udarb. af: SUDS Kontrol: JEJN Godkendt: LOPT Dato: 2019.11.05 Bilag: 9 S. 4/4

GeoGIS2020 20.03.16 PSTG 10-11-2019 10:07:45

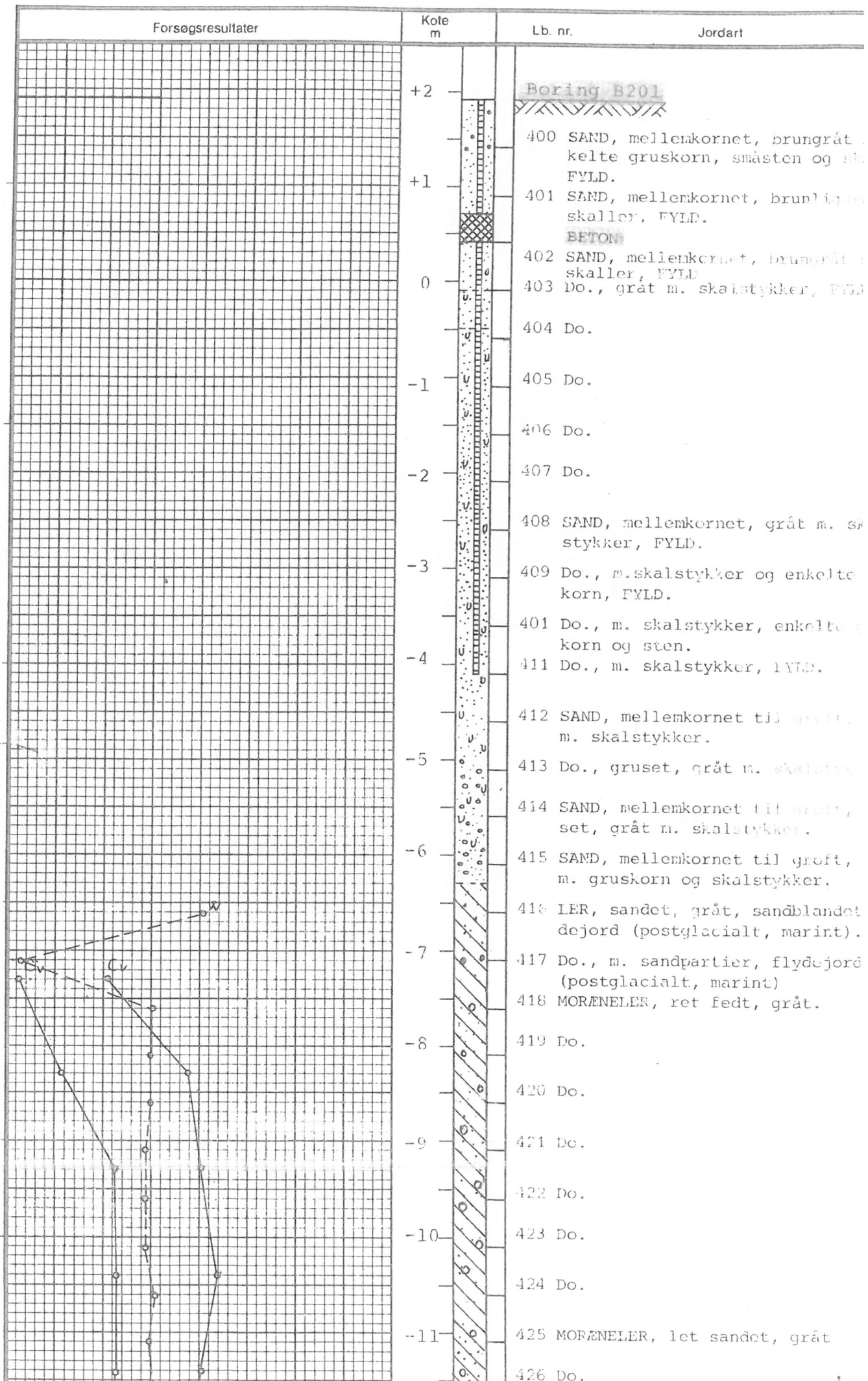

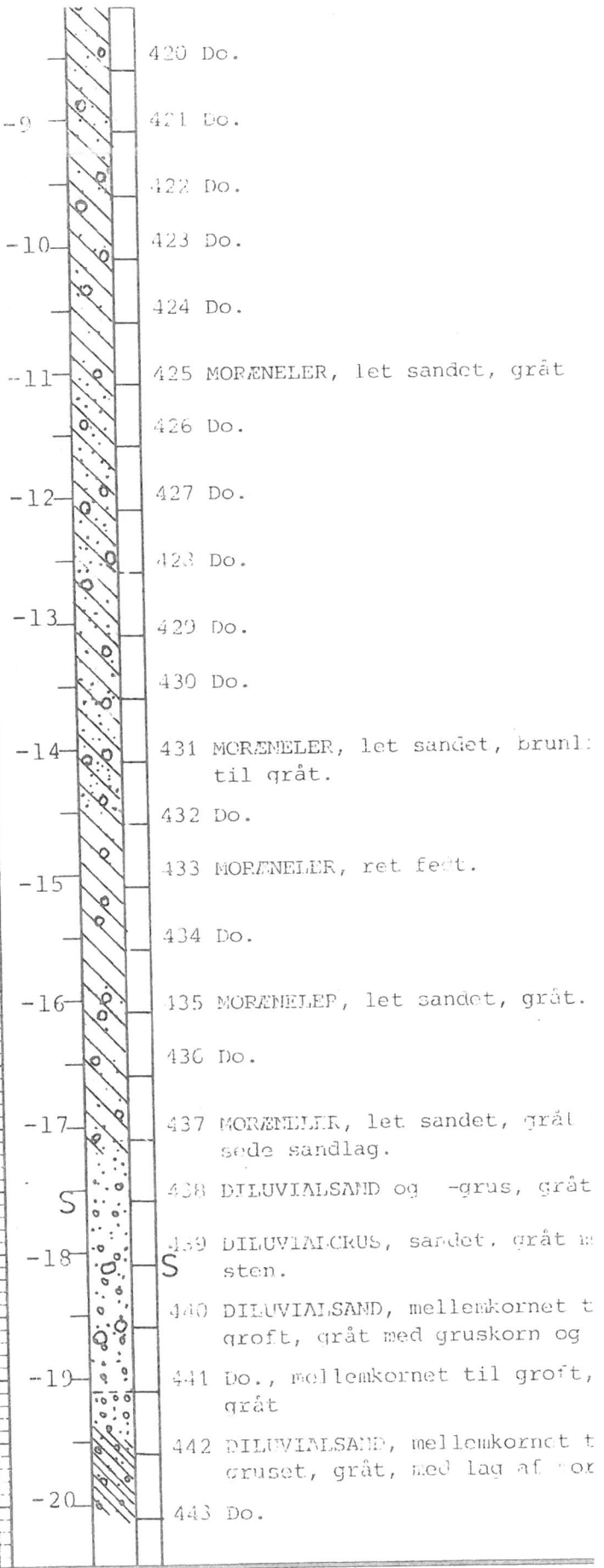
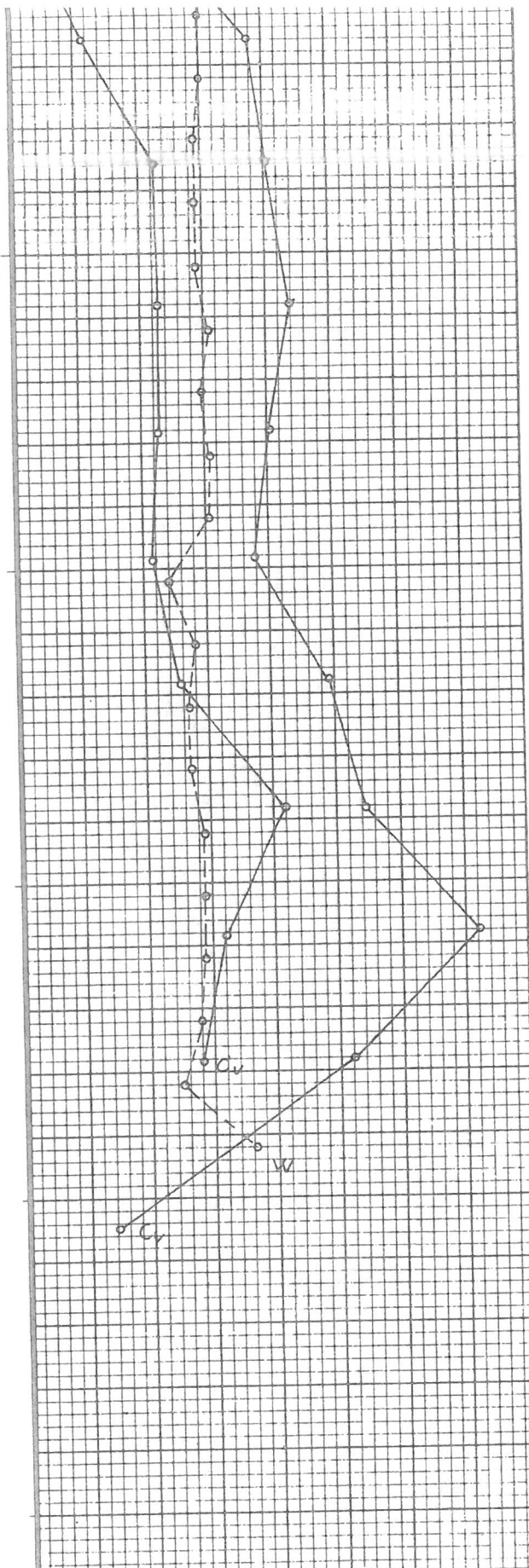

0	100	200	300	kN/m ²					
0	10	20	30	40	50				
	10	20	30						
Udf. af: P.N						Tegn: H.T.		Dato: 8203.24	
Udf. d.: 82.03.19						Kontr.:		Godk.:	

c'_v og c_v
Boremodstand
W%

DANSK GEOTEKNIK

KØBENHAVN (01) 13 56 75	AARHUS (06) 10 33 55	ODENSE (09) 13 88
NÆSTVED (03) 73 91 21	KOLDING (05) 52 21 22	BORNHO (03) 98 80

SAG 80466 - II FREDERICIA, VESTE

BOREPROFIL BORING NR. B 201

B
N

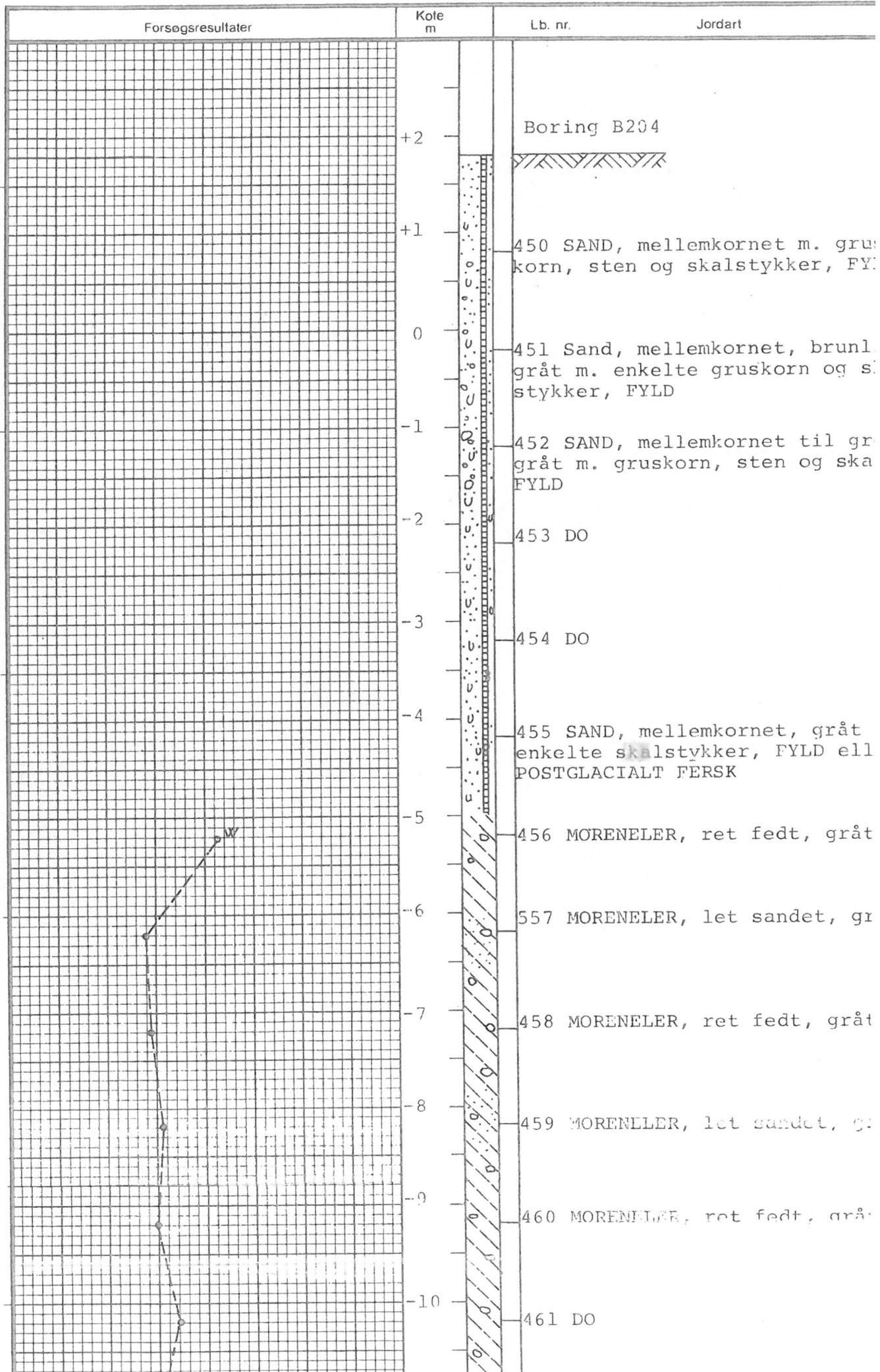

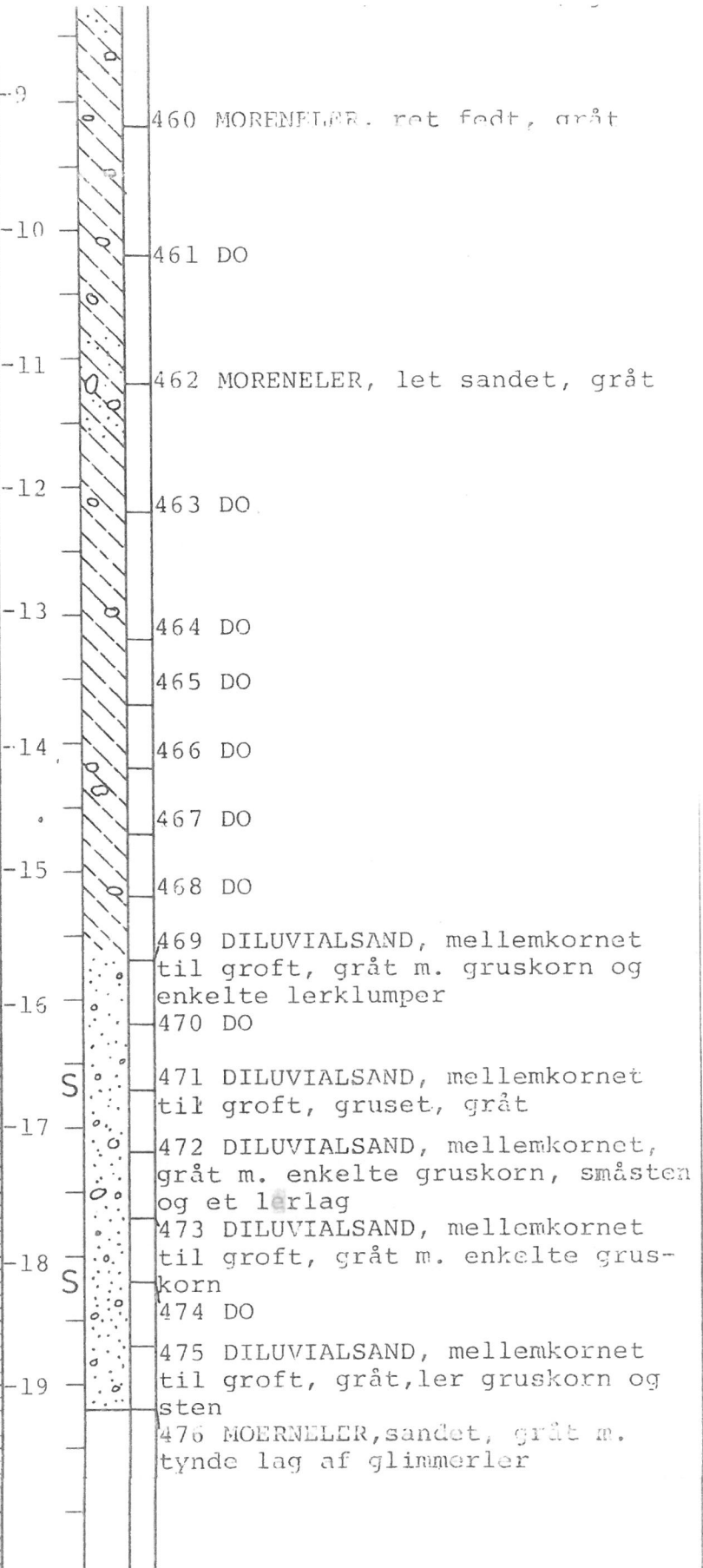
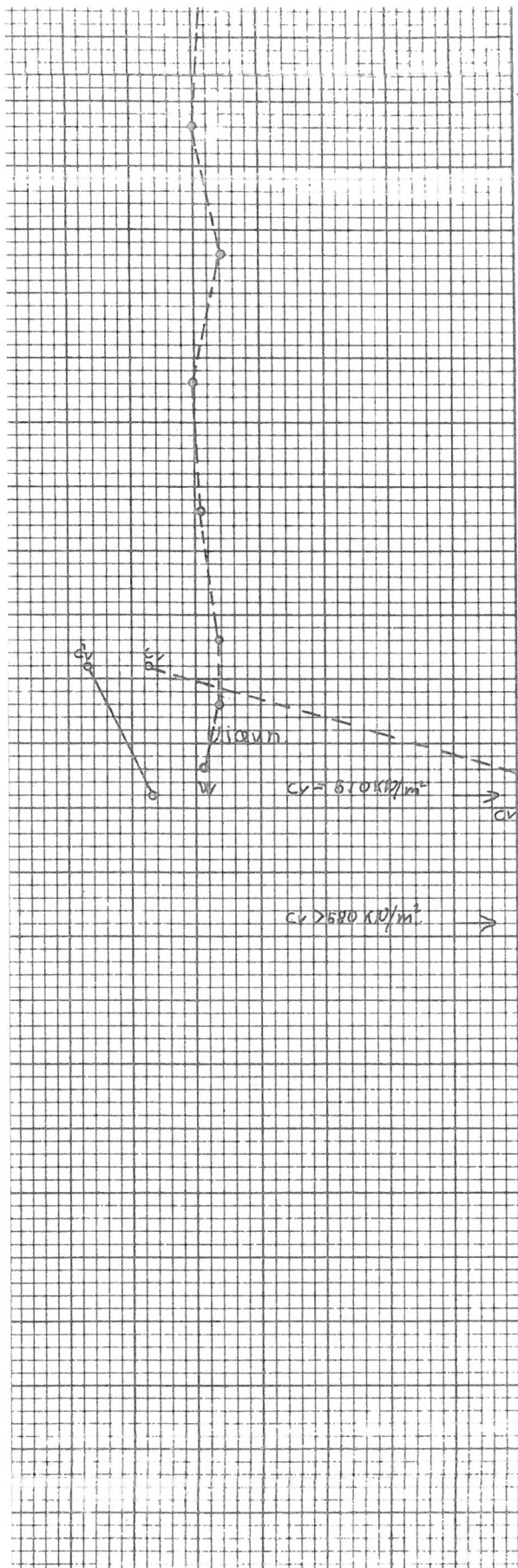



0	100	200	300	kN/m ²	c' _v og c _v	
0	10	20	30	40	50	Boremodstand
	10	20	30			W%

DANSK GEOTEKNIK A/S

KØBENHAVN (01) 13 58 75	AARHUS (06) 10 33 55	ODENSE (09) 13 88 77
NÆSTVED (03) 73 91 21	KOLDING (05) 52 21 22	BORNHOLM (03) 98 83 02

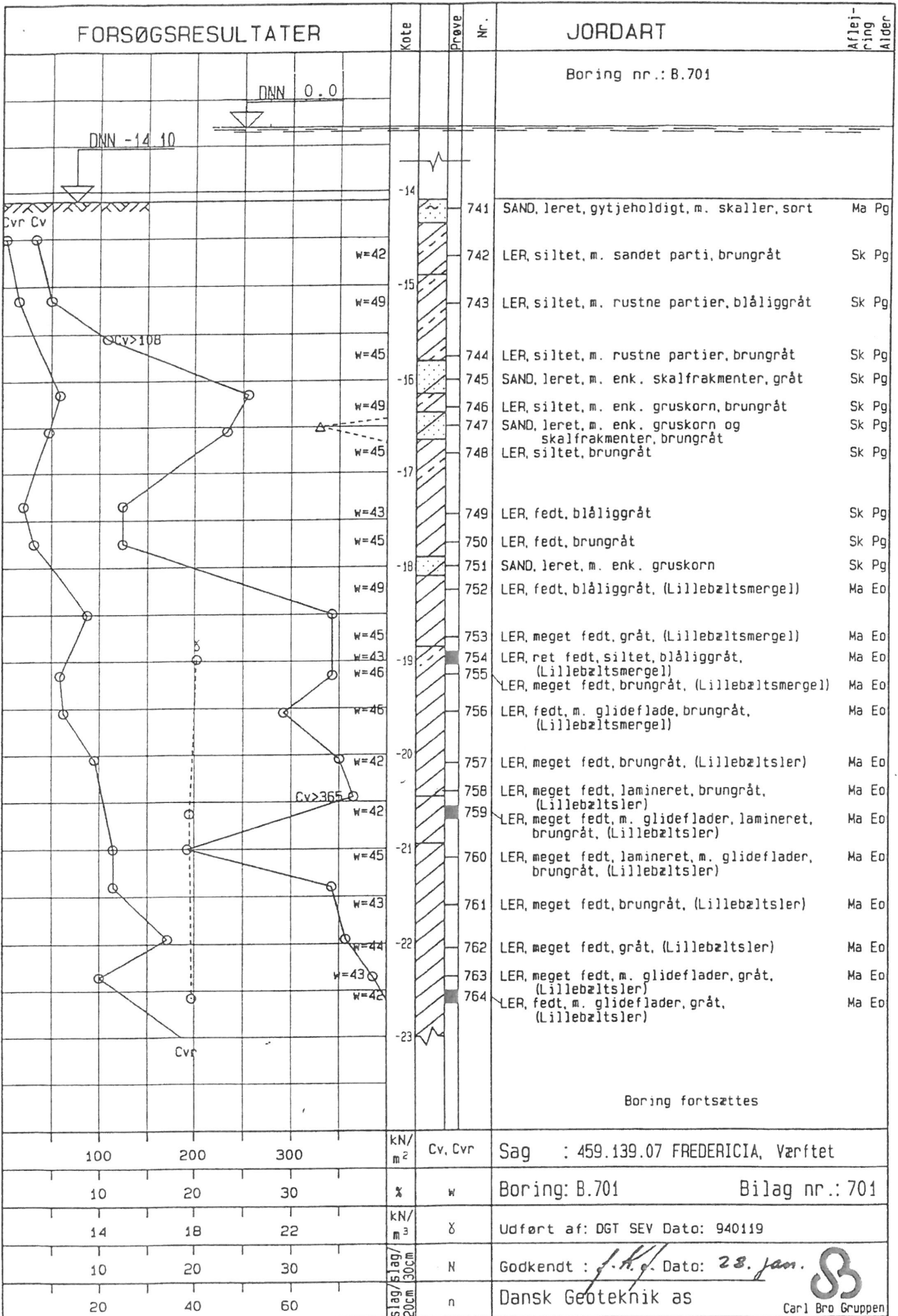
SAG 80466 II FREDERICIA VESTERHAVN			
Udf af: PN Udf d: 82.03.26	Tegn: H.T. Kontr: <i>[Signature]</i>	Dato: 82.03.31 Godk.: <i>[Signature]</i>	BOREPROFIL BORING NR. B 204
			BILAG NR 203





FORSØGSRESULTATER				Kote	Prøve	Nr.	JORDART	Atlejr- ring Alder
							Boring nr.: B.701	
							Boring fortsat	
				-23				
			Cv=428			765	LER, meget fedt, m. glideflade, grønliggråt, (Lillebæltssler)	Ma Eo
			Cv=457 w=41	-24		766	LER, fedt, lamineret, m. lerkonkretioner, grønliggråt, (Lillebæltssler)	Ma Eo
			w=42			767	LER, fedt, brungråt, (Lillebæltssler)	Ma Eo
			Cv=557 w=44	-25		768	LER, meget fedt, brunliggråt, (Lillebæltssler)	Ma Eo
			w=41 Cv=700			769	LER, meget fedt, m. glideflader, brunliggråt, (Lillebæltssler)	Ma Eo
			w=42			770	LER, fedt, brokket, m. glideflader, grønliggråt, (Lillebæltssmergel)	Ma Eo
			w=46 Cv=428	-26		771	LER, fedt, m. glideflader, m. kalkkonkretioner, gråt, (Lillebæltssmergel)	Ma Eo
			Cv=414 Δ			772	LER, fedt, m. glideflade, m. kalkkonkretioner, gråt, (Lillebæltssmergel)	Ma Eo
			w=44			773	LER, fedt, brunliggråt, (Lillebæltssler)	Ma Eo
			w=43 Cv=643	-27		774	LER, - " -	Ma Eo
			Δ			775	LER, fedt, lamineret, m. glideflader, gråt, (Lillebæltssler)	Ma Eo
			w=47 Cv=557	-28		776	LER, fedt, lamineret, m. glideflader, m. brokket tekstur, gråt, (Lillebæltssler)	Ma Eo
			Cv=707 w=47			777	LER, fedt, m. glideflader, brokket, gråt, (Lillebæltssler)	Ma Eo
			w=43 Cv=428	-29		778	LER, fedt, m. glideflader, brokket, gråt, (Lillebæltssler)	Ma Eo
			w=45 Cv=500			779	LER, fedt, m. glideflader, brunliggråt, (Lillebæltssler)	Ma Eo
			w=46			780	LER, fedt, m. glideflader, brunliggråt, (Lillebæltssler)	Ma Eo
			Cv=500 w=42	-30		781	LER, - " -	Ma Eo
			Cv=486 w=41			782	LER, fedt, m. glideflader, gråt, (Lillebæltssler)	Ma Eo
			w=51	-31		783	LER, - " -	Ma Eo
			Cv=557 w=50			784	LER, meget fedt, gråt, (Lillebæltssler)	Ma Eo
			w=50	-32			Boring fortsattes	
100	200	300		kN/ m ²	Cv, Cvr	Sag : 459.139.07 FREDERICIA, Værftet		
10	20	30		%	w	Boring: B.701 Bilag nr.:		
14	18	22		kN/ m ³	γ	Udført af: DGT SEV Dato: 940119		
10	20	30		slag/ Blag/ 30cm	N	Godkendt : <i>J.H.</i> Dato: 22. jan.		
20	40	60		slag/ 20cm	n	Dansk Geoteknik as 		
						Carl Bro Gruppen		

FORSØGSRESULTATER				Kote	Prøve	Nr.	JORDART	Aflejning	Ålder
							Boring nr.: B.701		
							Boring fortsat		
				w=50	-32	785	LER, meget fedt, brokket, gråt, (Lillebøltsler)	Ma	Eo
				w=44 Cv=457		786	LER, meget fedt, m. glideflader, gråt, (Lillebøltsler)	Ma	Eo
				w=44 Cv=700		787	LER, - - -	Ma	Eo
				w=42	-33	788	LER, - " -	Ma	Eo
				w=54 Cv=585		789	LER, - " -	Ma	Eo
				Cv=514	-34				
					-35				
					-36				
					-37				
					-38				
					-39				
					-40				
					-41				
100	200	300		kN/m ²	Cv, Cv _r	Sag : 459.139.07 FREDERICIA, Værftet			
10	20	30		%	w	Boring: B.701 Bilag nr.:			
14	18	22		kN/m ³	γ	Udført af: DGT SEV Dato: 940119			
10	20	30		slag/slag/20cm	N	Godkendt : <i>J.H.G.</i> Dato: 28. Jan			
20	40	60		slag/slag/30cm	n	Dansk Geoteknik as			



Carl Bro Gruppen

FORSØGSRESULTATER				Kote	Prøve	Nr.	JORDART	Aflejring	Alder
							Boring nr.: B.702		
DNN 0.0									
DNN -18.20				-18					
Cv&v			w=42			701	SAND, leret, gytjepræget, m. skalstk., gråsort	Ma	Pg
						702	SAND, mellem, leret, gruset, m. skaller, brungråt	Ma	Pg
Cvr				-19		703	SAND, mellem-groft, m. gruskorn og skalstk., mørkegråt	Ma	Pg
			w=42			704	SAND, mellem-groft, m. gruskorn og skalstk., gråt	Ma	Pg
				-20		705	LER, fedt, m. enk. gruskorn, brunliggråt	Sk	Pg
			w=44			706	LER, fedt, m. gruskorn, brunliggråt	Sk	Pg
			w=43	-21		707	LER, fedt, blåliggråt, m. sandstribe	Sk	Pg
						708	SAND, mellem, leret, brungult	Sk	Pg
Cv>108				-22		709	LER, fedt, m. sandlag, brunliggråt	Sk	Pg
			w=46			710	LER, fedt, lyst brunliggråt, (Lillebæltsmergel)	Ma	Eo
			w=51 Cv>365	-23		711	LER, - - -	Ma	Eo
						712	LER, fedt, brunliggråt, (Lillebæltsmergel)	Ma	Eo
			w=44 Cv=428			713	LER, ret fedt, lyst grønliggråt, (Lillebæltsmergel)	Ma	Eo
			Cv=528	-24		714	LER, - - -	Ma	Eo
			w=52 Cv=514			715	LER, - - -	Ma	Eo
			w=45 Cv=600			716	LER, - - -	Ma	Eo
			w=47 Cv=457	-25		717	LER: LER, fedt, m. glideflader og lidt svovlkis, lyst brungråt, (Lillebæltsmergel)	Ma	Eo
			w=43 Cv=457			718	LER, meget fedt, m. glideflader (Lillebæltsmergel)	Ma	Eo
			Cv=500			719	LER, meget fedt, m. lidt svovlkis, blåliggråt, (Lillebæltsmergel)	Ma	Eo
			w=44	-26					
			w=51			720	LER, meget fedt, grønliggråt, (Lillebæltsmergel)	Ma	Eo
			w=52 Cv=428			721	LER, meget fedt, m. glideflader, grønliggråt, kh.	Ma	Eo
				-27					
							Boring fortsættes		
100	200	300	kN/m ²		Cv, Cvr	Sag : 459.139.07 FREDERICIA, Værftet			
10	20	30	%		w	Boring: B.702 Bilag nr.: 702			
14	18	22	kN/m ³		δ	Udført af: DGT SEV Dato: 940111			
10	20	30	slag/stag/20cm		N	Godkendt : <i>f.h.g.</i> Dato: 28. jan.			
20	40	60	slag/stag/30cm		n	Dansk Geoteknik as  Carl Bro Gruppen			

FORSØGSRESULTATER				Kote	Prøve	Nr.	JORDART	Aflej- ring Alder
							Boring nr.: B.702	
							Boring fortsat	
			Cvr	-27		722	LER, meget fedt, m. glideflader, grønliggråt, kh.	Ma Eo
				-28		723	LER, - " -	Ma Eo
				-29		724	LER, meget fedt, m. glideflader og svovliskonkr., grønliggråt, (Lillebæltstler), kf.	Ma Eo
				-29		725	LER, meget fedt, m. glideflader, grønliggråt, (Lillebæltstler), kf.	Ma Eo
				-29		726	LER, meget fedt, gråt, (Lillebæltstler)	Ma Eo
				-29		727	LER, meget fedt, m. glideflader, grønliggråt, (Lillebæltstler), kf.	Ma Eo
				-30		728	LER, - " -	Ma Eo
				-30		729	LER, meget fedt, m. glideflader, grønliggråt, (Lillebæltstler)	Ma Eo
				-30		730	LER, - " -	Ma Eo
				-31		731	LER, - " -	Ma Eo
				-32		732	LER, meget fedt, m. glideflader, blåliggråt, (Lillebæltstler)	Ma Eo
				-32		733	LER, - " -	Ma Eo
				-33		734	LER, meget fedt, m. glideflader, gråt, (Lillebæltstler)	Ma Eo
				-33		735	LER, - " -	Ma Eo
				-33		736	LER, - " -	Ma Eo
				-34		737	LER, - " -	Ma Eo
				-34		738	LER, - " -	Ma Eo
				-34		739	LER, - " -	Ma Eo
				-35		740	LER, - " -	Ma Eo
			Cvr	-36				
100	200	300		kN/m ²	Cv, Cvr	Sag : 459.139.07 FREDERICIA, Værftet		
10	20	30		%	w	Boring: B.702 Bilag nr.:		
14	18	22		kN/m ³	γ	Udført af: DGT SEV Dato: 940111		
10	20	30		slag/slag/20cm/30cm	N	Godkendt : <i>J.K.</i> Dato: 28. jan.		
20	40	60		slag/slag/20cm/30cm	n	Dansk Geoteknik as 		
						Carl Bro Gruppen		

Boreprofil

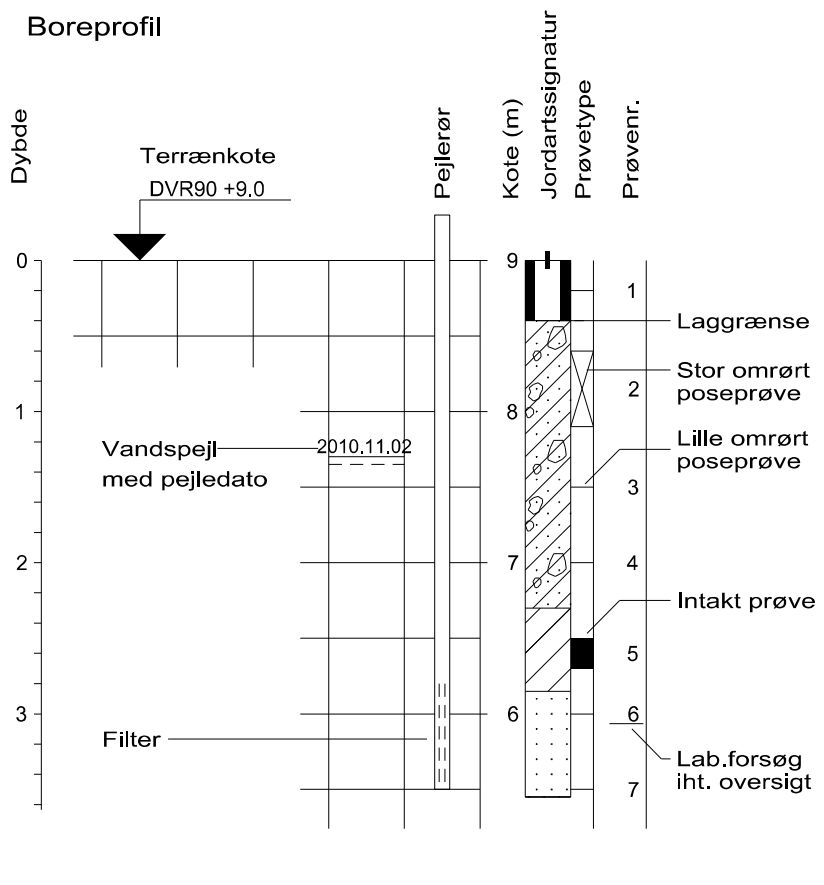

Symboler på boreprofil

- w Vandindhold, w
- g Rumvægt
- G_{lr} Glødetab
- N SPT-forsøg, N
- c_{fv} Intakt vingestyrke, c_{fv}
- c_{rv} Omrørt vingestyrke, c_{rv}
- q_c CPT, spidsmodstand
- f_s CPT, friktion
- R_f CPT, f_s/q_c
- u CPT, poretryk
- S Rammesonde

Jordartssignatur på boreprofil

- | | | | |
|--|--------------|--|--------------|
| | STEN | | FYLD |
| | GRUS | | MULD |
| | SAND | | TØRV |
| | SILT | | TØRVEGYTJE |
| | LER | | GYTJE |
| | KALK / KRIDT | | SKALLER |
| | MORÆNESAND | | PLANTERESTER |
| | MORÆNELER | | |
- I morænale aflejringer må der forventes indhold af sten og blokke

Symboler på situationsplan

-
-
-
-
-
-
-
-

Geologiske betegnelser og forkortelser

Alder

Re: Recent	Mi: Miocæn
Pg: Postglacial	Ol: Oligocæn
Sg: Senglacial	Eo: Eocæn
Al: Allerød	Pl: Palæocæn
Gc: Glacial	Sl: Selandien
Ig: Interglacial	Da: Danien
Is: Interstadial	Kt: Kridt
Te: Tertiær	Se: Senon
Pl: Pliocæn	

Dannelsesmiljø

Br: Brakvand	Sk: Skredjord
Fe: Ferskvand	Sm: Smeltevand
Fl: Flydejord	Vi: Vindaflejret
Gl: Gletscher	Vu: Vulkansk
Ma: Marin	
Ne: Nedskyl	
O: Overjord	

Kornstørrelser

Fint	Finkornet
Mellem	Mellemkornet
Groft	Grovkornet

Sorteringsgrader

Usort.	Usorteret	$U > 7$
Ring sort.	Ring sorteret	$3.5 < U < 7$
Sort.	Sorteret	$2 < U < 3.5$
Velsort.	Velsorteret	$U < 2$

Hærdningsgrader

H1	Uhærdnet
H2	Svagt hærdnet
H3	Hærdnet
H4	Stærkt hærdnet
H5	Forkislet

Bikomponenter

gytjeh.	Gytjeholdig	plr.	Planterester
kfr.	Kalkfri	rodgn.	Rodgange
khl.	Kalkholdig	rodtr.	Rodtrævler
muldstr.	Muldstriber	skalh.	Skalholding
organiskh.	Organiskholdig	tørveh.	Tørveholdig

Øvrige forkortelser



enk.	Enkelte	klp.	Klumper	part.	Partier	udb.	Udblødt
hom.	Homogent	m.	Med	sli.	Slirer	u.t.	Under terræn
indh.	Indhold	misf.	Misfarvet	stk.	Stykker	vs.	Vandspejl
inhom.	Inhomogent	omdan.	Omdannet	st.	Stærk(t)	veks.	Vekslende
k.	Korn	o.t.	Over terræn	sv.	Svag(t)	v.f.	Vandførende

Definitioner

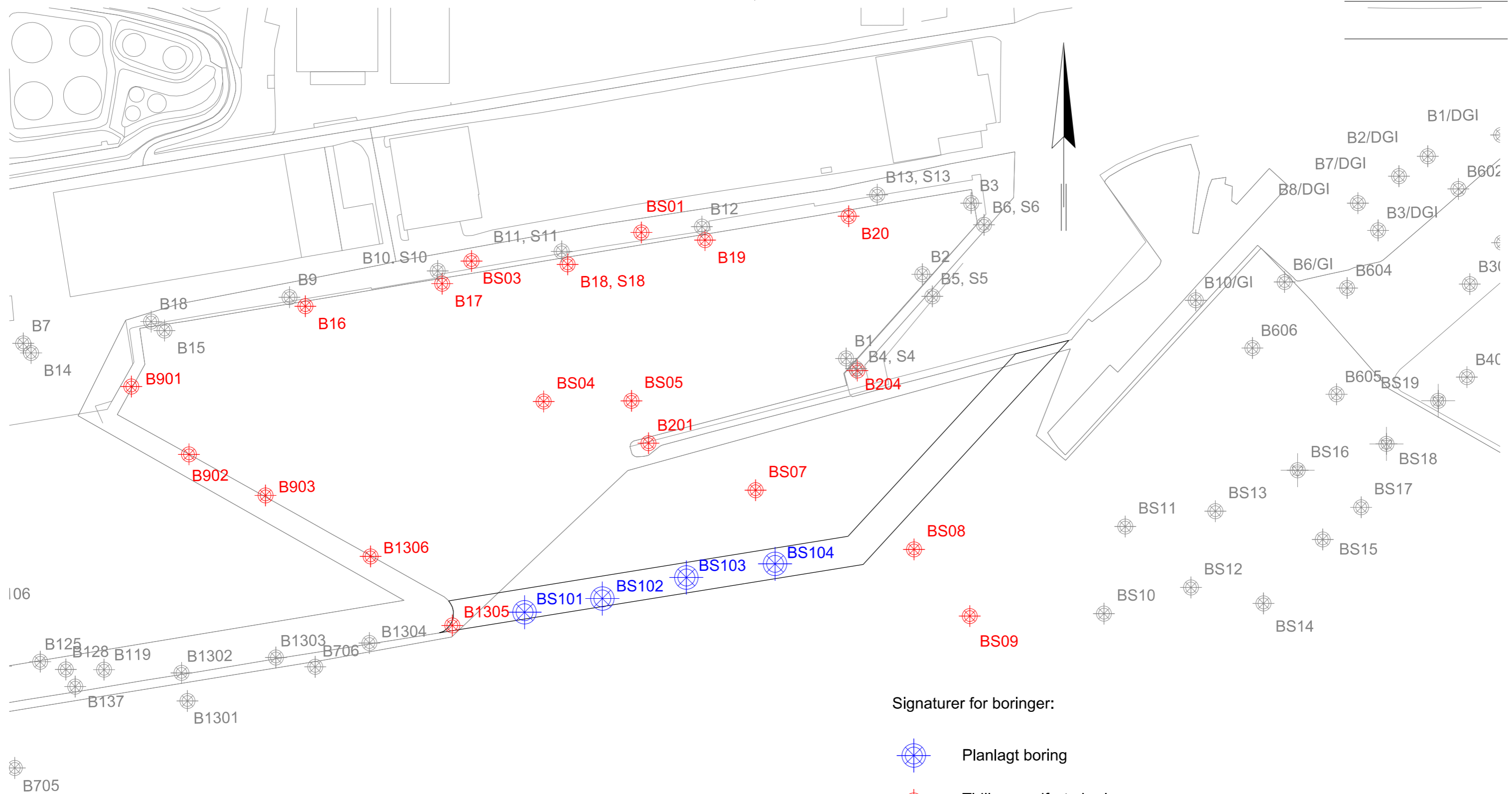
Vandindhold	W	= Vandvægten i procent af tørstofvægten
Flydegrænse	W_L	= Vandindhold ved flydegrænsen
Plasticitetsgrænse	W_P	= Vandindhold ved plasticitetsgrænsen
Plasticitetsindeks	I_P	= $W_L - W_P$
Rumvægt	g	= Forholdet mellem totalvægt ved naturligt vandindhold og totalvolumen
Kornrumvægt	g_s	= Kornrumvægten
Poretal	e	= Forholdet mellem porevolumen og tørstofvolumen
Løs/fast lejring	e_{max}/e_{min}	= Poretallet i løseste/fasteste standardlejring i laboratoriet
Lejringstæthed	I_D	= Relativ lejringstæthed $(e_{max} - e)/(e_{max} - e_{min})$
Glødetab	gl_T	= Vægttab ved langvarig glødning i % af tørstof reduceret for kalkindhold
Kalkindhold	ka	= Vægten af $CaCO_3$ i procent af tørstof



Signaturer for boringer:

-  Planlagt boring
-  Tidligere udførte boringer
-  Tidligere udførte boringer (ikke medtaget i rapport)

Udarb./Tegn BERE	Kontrolleret SRJE	Godkendt MAAR	
Sag nr. 23.1000.57	Mål 1:2000	Dato 2022-06-27	Side



ADP A/S
Fredericia, Kaj 19

Situationsplan
Geoteknik

Tegn. nr.

01